



S00JX01KZ5BG

č.: OT- 014330064061/001-ADS

**Statutární město Zlín**

se sídlem: náměstí Míru 12, 760 01 Zlín  
IČO: 00283924  
DIČ: CZ00283924  
zastoupené: Ing. et Ing. Jiřím Korcem, primátorem  
ve věcech smluvních: Mgr. Pavlem Bradou, náměstkem primátora  
odpovědný útvar: odbor majetkové správy  
bankovní spojení: Česká spořitelna, a. s.,  
č. ú. 3049002/0800,  
č. sml. 4000241103  
VS 9352001371

(dále jen „Povinný“)

na straně jedné

**a**

**EG.D, a.s.**

se sídlem: Lidická 1873/36, Černá Pole, 602 00 Brno  
IČO: 28085400  
DIČ: CZ28085400  
zapsána: v OR vedeném Krajským soudem v Brně,  
oddíl B, vložka 8477

bankovní spojení:

číslo účtu:

zastoupená:

(dále jen „Oprávněná“)

na straně druhé

(Povinný a Oprávněná společně rovněž jako „Smluvní strany“)

uzavírají:

## Smlouvu o zřízení věcného břemene

dle zákona č. 89/2012 Sb., občanského zákoníku,  
ve znění pozdějších předpisů

### Článek I.

#### Úvodní ustanovení

1.1. Oprávněná je provozovatelem distribuční soustavy (dále jen „PDS“) na území vymezeném licencí. Distribuční soustava je provozována ve veřejném zájmu. PDS má povinnost zajišťovat spolehlivé provozování, obnovu a rozvoj distribuční soustavy na území vymezeném licencí, přičemž zřízení tohoto věcného břemene je ze strany Oprávněné jedním ze zákonem daných předpokladů pro plnění této povinnosti.

1.2. Povinný prohlašuje, že mimo jiné je jediným a výlučným vlastníkem pozemku parc. č. 3124/3, p. č. 3124/5, p. č. 3124/6, p. č. 3124/8, p. č. 3124/10, p. č. 3124/11, p. č. 3124/12, p. č. 6934 v k. ú. Zlín, obec Zlín, okres Zlín (dále jen Pozemek“).

1.3. Katastrální úřad pro Zlínský kraj, Katastrální pracoviště Zlín eviduje předmětný Pozemek v katastru nemovitostí na LV č. 10001 pro katastrální území Zlín.

1.4. Pozemek se nachází na území vymezeném licencí, v němž Oprávněná provozuje distribuční soustavu. Oprávněná má povinnost zřídit věcné břemeno umožňující zřídit a provozovat ve smyslu § 25 odst. 3 písm. e) energetického zákona na Pozemku zařízení distribuční soustavy.

## **Článek II.**

### **Předmět Smlouvy**

2.1. Předmětem Smlouvy je zřízení a vymezení věcného břemene podle § 25 odst. 4 energetického zákona č. 458/2000 Sb., osobní služebnosti energetického vedení dle tohoto zákona (dále též jen „věcné břemeno“). Obsah věcného břemene je specifikován v článku III. této smlouvy na Pozemku ve prospěch Oprávněné v rozsahu uvedeném v této Smlouvě a vyplývajícím z přísl. ustanovení energetického zákona.

## **Článek III.**

### **Specifikace věcného břemene**

3.1. Smluvní strany se dohodly, že Povinný, jako vlastník Pozemku, zřizuje služebnost k Pozemku ve prospěch Oprávněné právo odpovídající věcnému břemenu podle § 25 odst. 4 energetického zákona č. 458/2000 Sb., když jeho obsah a rozsah jeho výkonu je blíže uveden kromě příslušných ustanovení energetického zákona v tomto článku.

3.2. Smluvní strany berou na vědomí, že se změnou vlastníka Pozemku přechází i práva a povinnosti vyplývající z věcného břemene na nabyvatele Pozemku.

3.3. Oprávněný je vlastníkem a provozovatelem distribuční soustavy – stavby realizované pod názvem „**Zlín, Podvesná (342-369) kab. NN**“ (dále jen „distribuční soustava“). Smluvní strany se za účelem umístění distribuční soustavy – **zemní kabelové vedení NN v délce 248,86 m, kabelové pilíře NN a uzemnění** na Pozemku a za účelem jejího provozování dohodly na zřízení věcného břemene, jehož obsahem je právo Oprávněné zřídit, provozovat, opravovat a udržovat distribuční soustavu na Pozemku. Věcné břemeno zahrnuje též právo Oprávněné zřídit, mít a udržovat na Pozemku potřebné obslužné zařízení, jakož i právo provádět na distribuční soustavě úpravy za účelem její obnovy, výměny, modernizace nebo zlepšení její výkonnosti, včetně jejího odstranění.

3.4. Rozsah věcného břemene podle této smlouvy vymezuje:

- Geometrický plán č.: 10036-7073/2023, který ověřil(a) [REDAKCE] dne 16. 4. 2024 pod č.: 235/2024 a za Katastrální úřad pro Zlínský kraj, Katastrální pracoviště Zlín potvrdil(a) [REDAKCE] dne 30. 4. 2024

Citovaný geometrický plán je přílohou a nedílnou součástí této smlouvy.

3.5. Povinný z věcného břemene bere na vědomí, že distribuční soustava je chráněna ochrannými pásmy dle energetického zákona. Ochranné pásmo slouží k zajištění spolehlivého provozu distribuční soustavy a k ochraně života, zdraví a majetku osob.

3.6. Povinný z věcného břemene je povinen strpět výkon práva Oprávněné vyplývající z této smlouvy a energetického zákona a zdržet se veškeré činnosti, co vede k ohrožení součásti distribuční soustavy a omezení výkonu tohoto práva Oprávněné.

3.7. Věcné břemeno zřízené touto smlouvou se sjednává jako časově neomezené a zaniká v případech stanovených zákonem.

#### **Článek IV.**

##### **Další práva**

4.1. Oprávněná z věcného břemene má ve vztahu k Pozemku dále oprávnění, která jí, jako PDS, vznikem věcného břemene dle této smlouvy přísluší ze zákona a to z ustanovení § 25 odst. 3 písm. f) a g) energetického zákona, především pak:

- vstupovat a vjíždět na Pozemek v souvislosti s realizací práv vyplývajících jí z věcného břemene podle odst. 3.3. v rozsahu dle odst. 3.4. článku III. této smlouvy.
- odstraňovat a oklešťovat na Pozemku stromoví a jiné porosty, provádět likvidaci odstraněného a okleštěného stromoví a jiných porostů ohrožujících bezpečné a spolehlivé provozování Součásti distribuční soustavy v případech, kdy tak po předchozím upozornění a stanovení rozsahu neučinil sám Povinný.

4.2. Oprávněná je povinna při výkonu oprávnění popsaných shora postupovat coby PDS striktně ve smyslu § 25 odst. 8 energetického zákona, tj. co nejvíce šetřit práva Povinného a vstup na Pozemek mu bezprostředně oznámit. Po skončení prací je povinna uvést Pozemek do předchozího stavu, a není-li to možné s ohledem na povahu provedených prací, do stavu odpovídajícího předchozímu účelu nebo užívání Pozemku a bezprostředně oznámit tuto skutečnost Povinnému. Po provedení odstranění nebo okleštění stromoví je povinna na svůj náklad provést likvidaci vzniklého klestu a zbytků po těžbě.

4.3. Distribuční soustava je inženýrskou sítí ve smyslu § 509 zákona č. 89/2012 Sb., občanský zákoník a nejedná se tak o součást pozemku.

#### **Článek V.**

##### **Cena a platební podmínky**

5.1. Věcné břemeno podle této smlouvy se zřizuje úplatně.

5.2. Výše jednorázové úhrady za věcná břemena byla sjednána dohodou smluvních stran a činí **131 897 Kč + DPH v zákonné výši** (slovy: sto třicet jeden tisíc osm set devadesát sedm korun českých).

5.3. Zdanitelné plnění je uskutečněno dle § 21 odst. 3 zákona č. 235/2004 Sb., o dani z přidané hodnoty, v platném znění.

5.4. Povinný z věcného břemene se zavazuje vystavit fakturu (daňový doklad) ke dni podpisu smlouvy na fakturační společnost: EG.D, a.s. v souladu

s příslušnými ustanoveními zákona o DPH ve znění pozdějších předpisů, se splatností 30 dnů. Den uskutečnění zdanitelného plnění nastává ke dni vystavení daňového dokladu.

5.5. Úplata se má za uhrazenou okamžikem připsání příslušné částky na účet povinného z věcného břemene.

5.6. K nabytí práv odpovídajícím věcnému břemenu je nutný vklad do katastru nemovitostí u Katastrálního úřadu pro Zlínský kraj se sídlem ve Zlíně, KP Zlín, který zajistí Povinný po obdržení úhrady za věcné břemeno.

Povinná poznámka – uvedení čísla smlouvy na daňovém dokladu (faktuře):

Úhrada věcného břemene dle smlouvy EG.D, a.s. č. OT- 014330064061/001-ADS.

#### **Článek VI.**

##### **Vklad věcného břemene do veřejného seznamu**

6.1. Oprávněná z věcného břemene se zavazuje zaplatit veškeré náklady a platby související s vkladem práva odpovídajícímu věcnému břemenu do katastru nemovitostí.

6.2. Věcné břemeno podle této smlouvy vzniká v souladu s ustanovením občanského zákoníku zápisem do veřejného seznamu (katastr nemovitostí). Právní účinky zápisu nastávají k okamžiku, kdy návrh na zápis došel příslušnému katastrálnímu úřadu.

#### **Článek VII.**

##### **Doložka dle zákona o obcích**

7.1. Povinný z věcného břemene prohlašuje, že tato smlouva je uzavřena v souladu s ustanovením § 41 odst. 2 zákona č. 128/2000Sb., o obcích v platném znění.

Uzavření této smlouvy bylo schváleno Radou města Zlína usnesením č.: 8/11R/2024 ze dne 3. 6. 2024.

#### **Článek VIII.**

##### **Ostatní ujednání**

8.1. Smlouva je sepsána ve 4 stejnopisech, z nichž dva stejnopisy obdrží Povinný, jeden stejnopis obdrží Oprávněná a jeden stejnopis bude Povinným použit pro účely příslušného řízení o zápisu věcného břemene do katastru nemovitostí.

8.2. Smluvní strany se zavazují, že pokud příslušný katastrální úřad vyzve účastníky k odstranění případných nedostatků návrhu na zahájení řízení o povolení vkladu, případně listiny, na základě které má být právo zapsáno, vyvinou potřebnou součinnost k jejich odstranění ve stanovené lhůtě.

8.3. V případě, že příslušný katastrální úřad v řízení o povolení vkladu řízení zastaví či zamítne, smluvní strany se zavazují poté uzavřít ve lhůtě do 30 kalendářních dní ode dne doručení rozhodnutí katastrálního úřadu o zastavení či zamítnutí vkladu oběma smluvními stranám novou smlouvu o zřízení věcného břemene s totožným obsahem za stejných cenových podmínek, ve které budou odstraněny všechny nedostatky, které bránily povolení vkladu práva dle této smlouvy, bude-li to možné.

8.4. Povinný je povinen doručit kopii návrhu na zahájení řízení o povolení vkladu práva do KN s vyznačením data přijetí (podání) na KP KÚ do 5 pracovních dnů na adresu Oprávněné ode dne podání na katastrálním úřadě. Smluvní strany si mohou smluvně dohodnout i jiný (alternativní) způsob doručení návrhu na zahájení řízení, například mailem apod.

### **Článek IX. Závěrečná ujednání**

9.1. Smluvní strany prohlašují, že si Smlouvu před jejím podpisem přečetly, že byla uzavřena po vzájemné dohodě, podle jejich pravé a svobodné vůle, dobrovolně, určitě, vážně a srozumitelně, nikoliv v tísní, pod nátlakem ani za nápadně nevýhodných podmínek, což stvrzují svými podpisy. Smluvní strany prohlašují, že Smlouva představuje úplnou dohodu o veškerých jejích náležitostech a neexistují náležitosti, které by smluvní strany neujednaly.

9.2. Smlouva nabývá účinnosti dnem uveřejnění v registru smluv. Pro případ, že tato Smlouva není uzavírána za přítomnosti obou smluvních stran, platí, že Smlouva nebude uzavřena, pokud ji povinný či oprávněná podepíše s jakoukoliv změnou či odchylkou, byť nepodstatnou, nebo dodatkem, ledaže druhá smluvní strana takovou změnu či odchylku nebo dodatek následně schválí.

9.3. Smlouva může být měněna nebo doplňována pouze formou vzestupně číslovaných písemných dodatků podepsaných oběma smluvními stranami.

9.4. Smlouva a právní vztahy z ní vyplývající se řídí právním řádem České republiky.

9.5. Na právní vztahy vyplývající nebo související s touto Smlouvou a v ní nebo v energetickém zákoně výslovně neupravené se přiměřeně uplatní ustanovení občanského zákoníku.

9.6. Smluvní strany souhlasí se zveřejněním této smlouvy v souladu s ust. zákona č. 106/1999 Sb., o svobodném přístupu k informacím, v platném znění.

*Doložka ve smyslu ust. § 41 zákona č. 128/2000 Sb., o obcích*

*Schváleno orgánem obce: Rada města Zlína*

*Datum a číslo usnesení: 3. 6. 2024, č. 8/11R/2024*

Oprávněná: 27-06-2024

V Brně dne: [redacted]

EG.D, a/s.  
[redacted]

Povinný:

Ve Zlíně dne: 12. 07. 2024

[redacted]  
Statutární město Zlín  
Mgr. Pavel Brada  
náměstek primátora  
[redacted]

VÝKAZ DOSAVADNÍHO A NOVÉHO STAVU ÚDAJŮ KATASTRU NEMOVITOSTÍ

Dosavadní stav				Nový stav											
Označení pozemku parc. číslem	Výměra parcely		Druh pozemku Způsob využití	Označení pozemku parc. číslem	Výměra parcely		Druh pozemku Způsob využití	Typ stavby Způsob využití	Způsob určení výměr	Porovnání se stavem evidence právních vztahů					
	ha	m <sup>2</sup>			ha	m <sup>2</sup>				Díl přechází z pozemku označeného v katastru nemovitostí	dřívejší poz. evidenci	Číslo listu vlastnictví	Výměra dílu		Označení dílu
						ha	m <sup>2</sup>								
3124/3										3124/3		10001			
3124/5										3124/5		10001			
3124/6										3124/6		10001			
3124/8										3124/8		10001			
3124/10										3124/10		10001			
3124/11										3124/11		10001			
3124/12										3124/12		10001			
6934										6934		10001			

Druh věcného břemene: dle listiny

Oprávněný: dle listiny

<b>GEOMETRICKÝ PLÁN pro</b> vymezení rozsahu věcného břemene k části pozemku	Geometrický plán ověřil úředně oprávněný zeměměřický inženýr:		Stejnopis ověřil úředně oprávněný zeměměřický inženýr:		
	Jméno, příjmení: ██████████		Jméno, příjmení: ██████████		
	Číslo položky seznamu úředně oprávněných zeměměřických inženýrů: 2213/2004		Číslo položky seznamu úředně oprávněných zeměměřických inženýrů: 2785/2016		
	Dne: 16. dubna 2024      Číslo: 235/2024		Dne: 10.5.2024      Číslo: 2193/2024		
Náležitosti a přesnosti odpovídá právním předpisům.		Tento stejnopis odpovídá geometrickému plánu v elektronické podobě uloženému v dokumentaci katastrálního úřadu.			
Vyhotovitel: <b>ADITIS</b> Rokytova 2667/20 615 00 Brno IČO: 26290821 www.aditis.cz		Katastrální úřad souhlasí s ořizováním parcel.		Ověření stejnopisu geometrického plánu v listinné podobě.	
Číslo plánu: 10036-7073/2023		██████████ KU pro Zlínský kraj KP Zlín PGP 821/2024-705 2024.04.30 12:47:30 +02'00'			
Okres: Zlín					
Obec: Zlín					
Kat. území: Zlín					
Mapový list: Zlín 7-2/13; :/31					
Dosavadním vlastníkům pozemků byla poskytnuta možnost seznámit se v terénu s průběhem navrhovaných nových hranic, které byly označeny předepsaným způsobem:					

## SEZNAM SOUŘADNIC (S-JTSK)

Číslo bodu	Souřadnice pro zápis do KN			Číslo bodu	Souřadnice pro zápis do KN		
	Y	X	Kód kv. Poznámka		Y	X	Kód kv. Poznámka
58-4743	519817.89	1165015.94	6	64	519749.02	1165003.99	6
1	519896.94	1165024.40	6	65	519746.66	1165003.62	3
2	519897.90	1165023.09	3	66	519743.47	1165003.74	3
3	519897.50	1165022.79	3	67	519743.55	1165003.24	3
4	519896.71	1165023.86	6	68	519739.69	1165003.08	3
5	519896.31	1165024.40	3	69	519739.99	1165002.62	3
6	519895.86	1165023.26	3	70	519734.19	1165002.18	3
7	519896.05	1165022.46	3	71	519739.49	1165002.54	3
8	519896.40	1165023.12	6	72	519734.27	1165001.68	3
9	519896.47	1165022.85	3	73	519730.52	1165001.50	3
10	519897.36	1165022.15	3	74	519730.60	1165001.00	3
11	519897.88	1165021.92	3	75	519726.52	1165000.88	3
12	519898.70	1165021.36	3	76	519726.60	1165000.38	3
13	519898.58	1165020.66	3	77	519721.74	1165000.00	3
14	519897.57	1165021.30	3	78	519721.82	1164999.50	3
15	519891.93	1165024.17	3	79	519711.18	1164998.33	3
16	519891.75	1165023.71	3	80	519711.26	1164997.83	3
17	519889.09	1165025.14	3	81	519709.14	1164997.93	3
18	519888.97	1165024.66	3	82	519709.22	1164997.43	3
19	519885.88	1165025.70	3	83	519703.67	1164997.05	3
20	519885.84	1165025.20	3	84	519703.75	1164996.55	3
21	519884.82	1165025.66	3	85	519696.63	1164995.80	3
22	519882.85	1165025.08	3	86	519696.71	1164995.30	3
23	519879.72	1165025.35	3	87	519687.22	1164994.34	3
24	519882.79	1165025.58	3	88	519687.30	1164993.84	3
25	519879.80	1165024.85	3	89	519675.93	1164992.34	3
26	519876.71	1165024.50	3	90	519675.95	1164991.84	3
27	519876.83	1165024.02	3	91	519675.73	1164992.37	3
28	519870.80	1165023.34	3	92	519675.35	1164991.91	3
29	519870.90	1165022.86	3	93	519675.63	1164992.68	3
30	519861.76	1165021.25	3	94	519675.07	1164992.82	3
31	519861.88	1165020.77	3	95	519675.86	1164992.91	3
32	519858.98	1165020.41	3	96	519675.51	1164993.26	3
33	519859.10	1165019.93	3	97	519750.33	1165003.81	3
34	519844.22	1165017.07	3	98	519750.62	1165002.92	3
35	519844.32	1165016.59	3	99	519750.74	1165002.23	3
36	519832.39	1165014.52	3	100	519750.24	1165002.15	3
37	519832.51	1165014.04	3	101	519750.14	1165002.80	3
38	519829.57	1165013.69	3	102	519749.84	1165003.70	3
39	519829.69	1165013.21	3	103	519749.65	1165003.85	3
40	519823.98	1165012.40	3	104	519740.04	1165001.03	3
41	519824.00	1165011.89	3	105	519739.11	1164999.72	3
42	519821.89	1165011.91	3	106	519738.70	1165000.01	3
43	519817.33	1165015.84	3	107	519739.54	1165001.19	3
44	519816.99	1165015.98	3	108	519821.97	1165012.50	3
45	519813.87	1165016.03	3	109	519822.79	1165013.25	3
46	519816.83	1165016.46	3	110	519823.41	1165012.60	3
47	519813.95	1165015.53	3	111	519885.41	1165026.36	3
48	519808.12	1165014.92	3	112	519885.87	1165027.00	3
49	519808.22	1165014.42	3	113	519886.28	1165026.71	3
50	519792.57	1165012.16	3	114	519885.71	1165025.92	3
51	519792.65	1165011.66	3	115	519816.94	1165016.80	3
52	519787.59	1165011.38	3	116	519817.26	1165016.84	3
53	519787.67	1165010.88	3	117	519817.65	1165016.22	3
54	519782.99	1165010.53	3	118	519886.34	1165025.62	6
55	519783.07	1165010.03	3	119	519895.92	1165021.98	6
56	519776.71	1165009.40	3	120	519817.71	1165015.51	6
57	519776.79	1165008.90	3	121	519821.28	1165012.43	6
58	519753.30	1165005.43	3	122	519821.48	1165012.91	6
59	519753.40	1165004.93	3	123	519749.25	1165004.54	6
60	519750.50	1165004.78	3	124	519744.05	1165003.81	6
61	519750.70	1165004.32	3	125	519743.82	1165003.27	6
62	519749.07	1165004.51	3	126	519886.15	1165025.15	6
63	519746.60	1165004.12	3	127	519884.82	1165025.16	6

2839/2

3124/12

3124/11

6935

2844

List č.1

6934

2840/2

3124/10

2843/3

2843/1

2843/2

2842

Klad listů

1

2

3

4

5

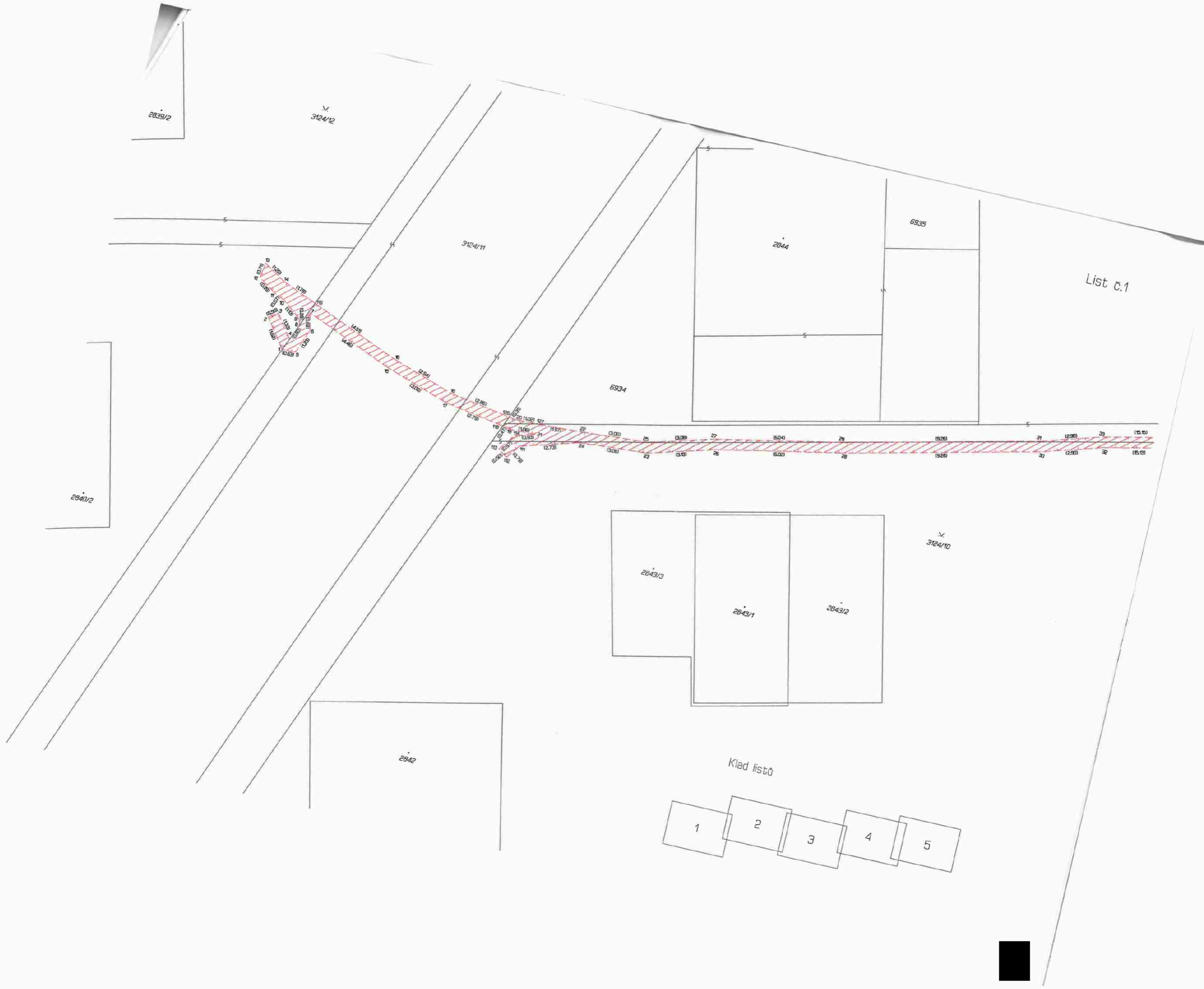





V.  
3124/6

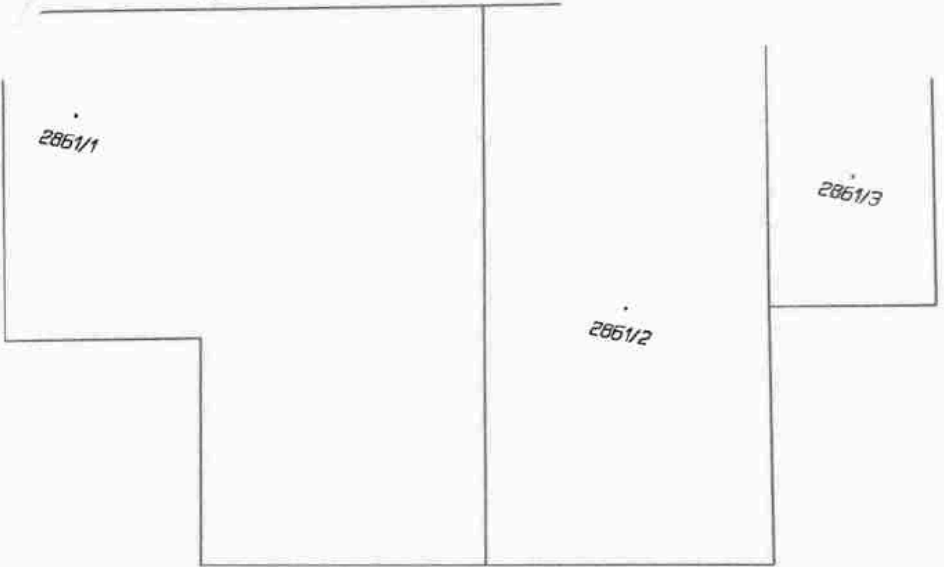

List c.3

2865/1

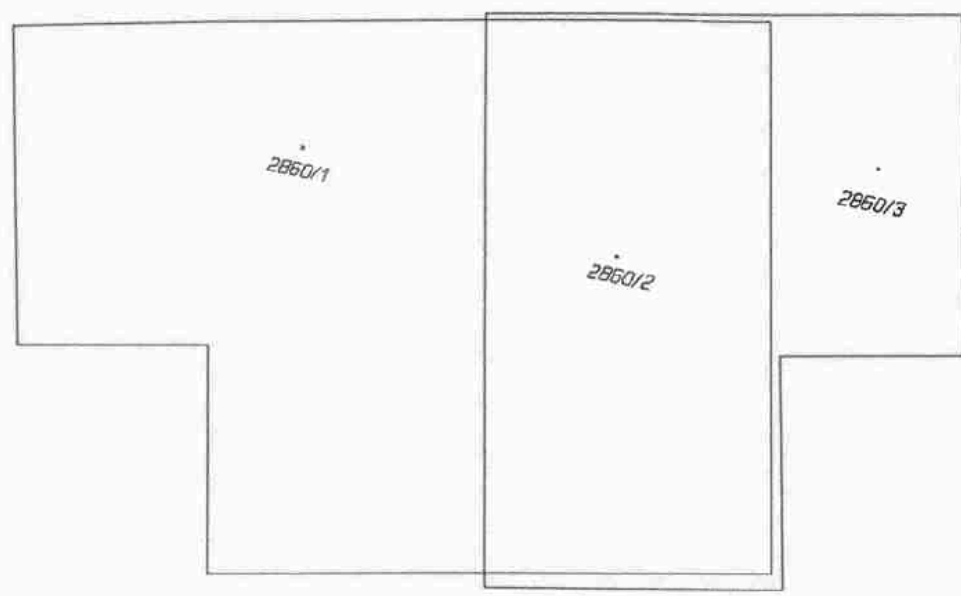
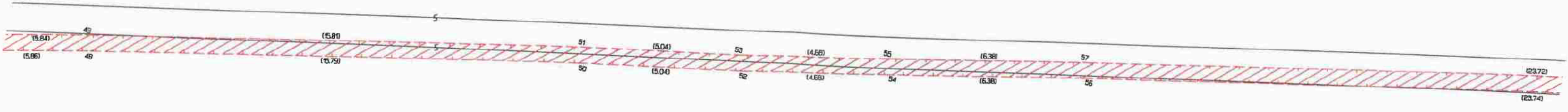

V.  
3124/6

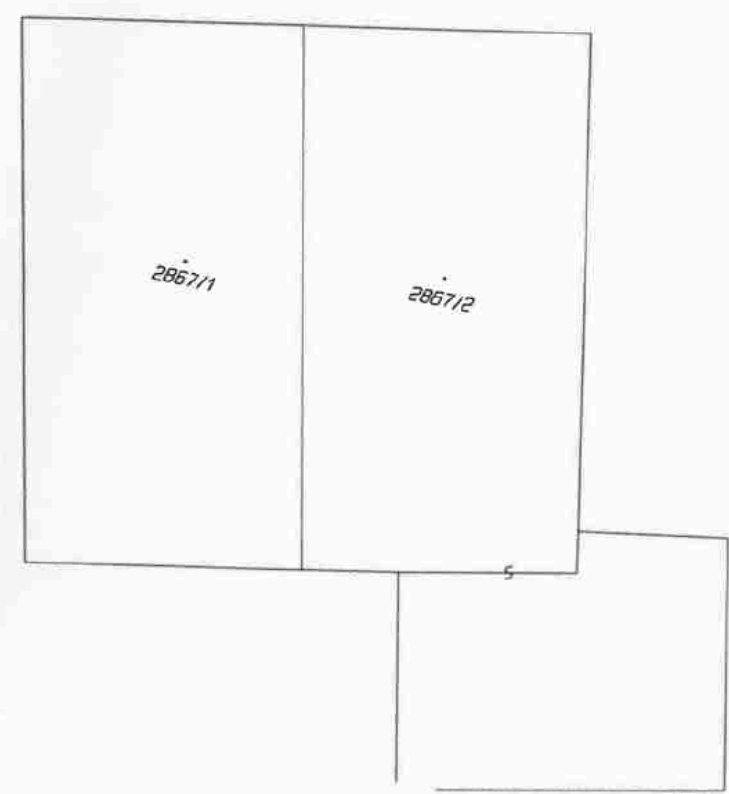

2864/1

2864/2

List C.4

2865/1

v.  
3124/6

8627

2876/1

2876/2

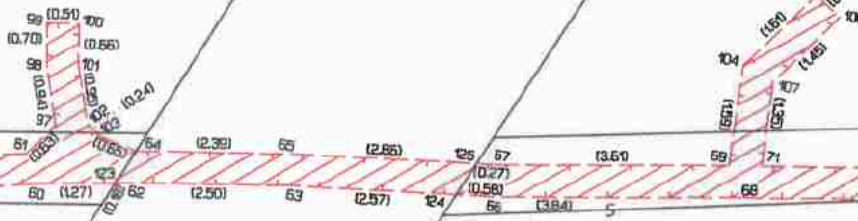

v.  
3124/3

3124/5

2866/2

2875/1

2874/1

2874/2



