

9910/08

66

OND
LIK
RK
Pozemkový fond ČR
Palackého třída 449
288 02 Nymburk

Pozemkový fond České republiky, Praha 3, Husinecká 1024/11a, PSČ 130 00,
zastoupený ing. Jiřím Mórem, vedoucím Územního pracoviště PF ČR v Nymburce,
Palackého 449, 288 02 Nymburk IČ : 457 97 072, DIČ : CZ 45797072
Zapsán v obchodním rejstříku vedeném Městským soudem v Praze, odd. A vložka 6664
(dále jen *pronajimatel*) - na straně jedné -

a
Zemědělská akciová společnost Podchotučí a.s., 289 33 Křinec IČO : 61672343
Zapsána v obchodním rejstříku vedeném Městským soudem v Praze oddíl B, vložka
3142
Zastupuje předseda představenstva Ing. Jiří Šafr

(dále jen *nájemce*) - na straně druhé -

uzavírají tento

Pozemkový fond ČR,
územní pracoviště Nymburk
Došlo: 18 -08- 2008
č.j.: 11068/08
K vyřízení: M.P.
Počet příloh

dodatek č.23 k nájemní smlouvě č. 13 N 04/28

Čl.I.

Smluvní strany uzavřely dne 4.3.2004 nájemní smlouvu č. 13 N 04/28 s účinností od 1.4.2004 a dodatky č.1 –č.22 (dále jen smlouva).

Čl.II.

Na základě smlouvy je nájemce povinen platit pronajimateli roční nájemné ve výši 203 944 Kč (dvěstětřítisícdevětsetčtyřicetčtyřikorunčeských).

Čl.III.

Smluvní strany se dohodly na tom, že nájemné specifikované v čl. II. tohoto dodatku bude zvýšeno z důvodu upřesnění na základě Rozhodnutí MZe PÚ v Nymburce čj. 365/2008- Kš(vl), které nabylo právní moci 12.6.2008 a kterým bylo rozhodnuto v katastrálním území Křinec k upřesnění přidělových plánů 353-29 2007, 354-29 2007, 355-29 2007, 356-29 2007 a geometrického plánu 357-29 2007 (příloha č.1) na částku 223 891Kč(dvěstědvacetřítisícosmsetdevadesátjednakorunčeských) ročně.

K 1.10.2008 je nájemce povinen zaplatit částku 202 589,- Kč (dvěstědvatisícpětsetosmdesátdevětkorunčeských)

Čl.IV.

Tento dodatek nabývá účinnosti po podpisu oběma smluvními stranami.

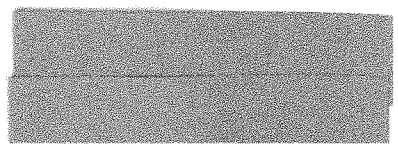

Čl.V.

Tento dodatek je sepsán ve třech stejnopisech, z nichž každý má platnost originálu.

Čl.VI.

Smluvní strany po přečtení tohoto dodatku prohlašují, že s jeho obsahem souhlasí a že je shodným projevem jejich vážné a svobodné vůle a na důkaz toho připojují své podpisy.

V Nymburce 10.7.2008

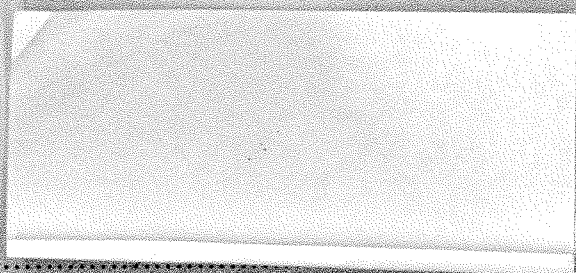

Pozemkový fond ČR
Vedoucí ÚP PF ČR Nymburk
Ing. Jiří Mór
pronajímatel

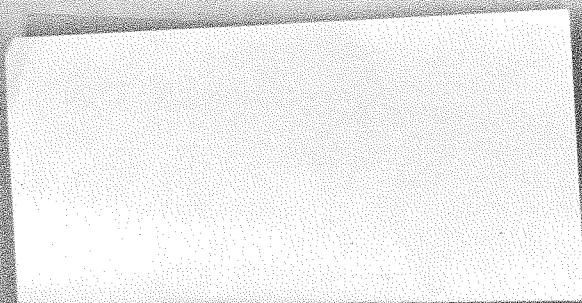

Zemědělská akciová společnost a.s.
zastupuje Ing. Jiří Šafr
nájemce

Za správnost

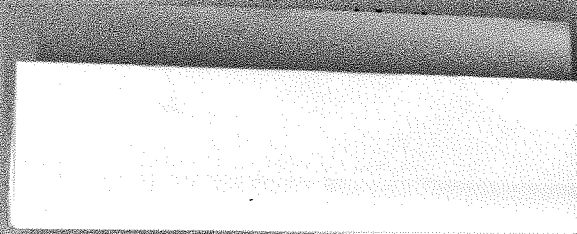
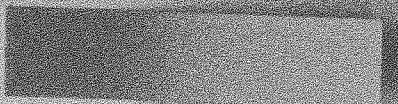

Nájemní smlouvě č: 13N04/28

Uzavřeno:

Zemědělská akciová společnost

Symbol: 1310428

Účinná od:

Podchotující, a.s.
Křinec 2

Roční splátka: 268621,0000

Křinec

parcela /	díl	parskup	kultura	LV	cena za ha	výměra	%	Nájem
897 0	0	5	0	10 002	66 400,00 Kč	3877	1,00	257,43 Kč
					25 743,28 Kč	3877		257,43 Kč
239 1	0	5	0	10 002	88 900,00 Kč	5570	1,00	495,17 Kč
239 3	0	5	0	10 002	88 900,00 Kč	22292	1,00	1 981,76 Kč
259 0	2	5	0	10 002	88 900,00 Kč	13620	1,00	1 210,82 Kč
261 0	0	5	0	10 002	88 900,00 Kč	10639	1,00	945,81 Kč
264 0	0	5	0	10 002	88 900,00 Kč	13944	1,00	1 239,62 Kč
302 0	0	5	0	10 002	88 900,00 Kč	10164	1,00	903,58 Kč
303 1	0	5	0	10 002	88 900,00 Kč	84416	1,00	7 504,58 Kč
306 0	0	5	2	10 002	88 900,00 Kč	7650	1,00	680,09 Kč
					1 496 142,55 Kč	168295		14 961,43 Kč
177 3	0	5	0	10 002	102 600,00 Kč	1481	1,00	151,95 Kč
195 0	0	5	0	10 002	102 600,00 Kč	712	1,00	73,05 Kč
196 0	0	5	0	10 002	102 600,00 Kč	752	1,00	77,16 Kč
205 1	0	5	0	10 002	102 600,00 Kč	6232	1,00	639,40 Kč
210 0	0	5	0	10 002	102 600,00 Kč	450	1,00	46,17 Kč
220 0	0	5	0	10 002	102 600,00 Kč	25645	1,00	2 631,18 Kč
221 0	0	5	0	10 002	102 600,00 Kč	917	1,00	94,08 Kč
251 0	0	5	0	10 002	102 600,00 Kč	967	1,00	99,21 Kč
265 2	0	5	0	10 002	102 600,00 Kč	482	1,00	49,45 Kč
266 1	0	5	0	10 002	102 600,00 Kč	500	1,00	51,30 Kč
318 0	0	1	13	0	1 000 000,00 Kč	1412	1,00	1 412,00 Kč
319 0	0	1	13	0	1 000 000,00 Kč	1108	1,00	1 108,00 Kč
333 1	0	1	13	0	1 000 000,00 Kč	1029	1,00	1 029,00 Kč
354 0	0	5	0	10 002	102 600,00 Kč	424	1,00	43,50 Kč
377 1	0	5	0	10 002	102 600,00 Kč	421	1,00	43,19 Kč
398 1	0	5	0	10 002	102 600,00 Kč	559	1,00	57,35 Kč
398 5	0	5	0	10 002	102 600,00 Kč	202	1,00	20,73 Kč
442 8	0	5	0	10 002	102 600,00 Kč	561	1,00	57,56 Kč
470 2	0	1	13	0	1 000 000,00 Kč	109	1,00	109,00 Kč
494 1	0	2	11	10 002	102 600,00 Kč	459	1,00	47,09 Kč
494 2	0	5	0	10 002	102 600,00 Kč	31	1,00	3,18 Kč
539 0	0	5	0	10 002	102 600,00 Kč	86	1,00	8,82 Kč
559 0	0	5	0	10 002	102 600,00 Kč	324	1,00	33,24 Kč
587 1	0	5	0	10 002	102 600,00 Kč	3866	1,00	396,65 Kč
666 0	0	5	0	10 002	102 600,00 Kč	2974	1,00	305,13 Kč
706 0	0	5	0	10 002	102 600,00 Kč	29133	1,00	2 989,05 Kč
716 1	0	5	0	10 002	102 600,00 Kč	10751	1,00	1 103,05 Kč
786 1	0	2	2	10 002	102 600,00 Kč	21187	1,00	2 173,78 Kč
786 10	0	2	2	10 002	102 600,00 Kč	19876	1,00	2 039,27 Kč
786 3	0	2	2	10 002	102 600,00 Kč	9936	1,00	1 019,43 Kč
786 4	0	2	2	10 002	102 600,00 Kč	9936	1,00	1 019,43 Kč
786 7	0	2	2	10 002	102 600,00 Kč	9936	1,00	1 019,43 Kč
816 0	0	5	0	10 002	102 600,00 Kč	909	1,00	93,26 Kč
819 0	0	5	0	10 002	102 600,00 Kč	627	1,00	64,33 Kč
820 0	0	5	0	10 002	102 600,00 Kč	525	1,00	53,87 Kč
830 0	0	5	0	10 002	102 600,00 Kč	478	1,00	49,04 Kč
925 0	0	5	0	10 002	102 600,00 Kč	2406	1,00	246,86 Kč
933 2	0	2	2	10 002	102 600,00 Kč	10003	1,00	1 026,30 Kč

emní smlouvě č: 13N04/28

Uzavřeno:

Zemědělská akciová společnost

bol: 1310428

Účinná od:

Podchotující, a.s.
Křinec 2

Roční splátka: 268621,0000

Křinec

<u>parcela</u>	<u>/</u>	<u>díl</u>	<u>parskup</u>	<u>kultura</u>	<u>LV</u>	<u>cena za ha</u>	<u>výměra</u>	<u>%</u>	<u>Nájem</u>
934	10	0	5	0	10 002	102 600,00 Kč	596	1,00	61,15 Kč
936	10	0	2	2	10 002	102 600,00 Kč	9847	1,00	1 010,30 Kč
936	15	0	2	2	10 002	102 600,00 Kč	9791	1,00	1 004,55 Kč
936	16	0	2	2	10 002	102 600,00 Kč	4894	1,00	502,12 Kč
936	17	0	2	2	10 002	102 600,00 Kč	4957	1,00	508,58 Kč
936	19	0	2	2	10 002	102 600,00 Kč	6067	1,00	622,47 Kč
936	21	0	2	2	10 002	102 600,00 Kč	6067	1,00	622,47 Kč
936	22	0	2	2	10 002	102 600,00 Kč	6067	1,00	622,47 Kč
936	24	0	2	2	10 002	102 600,00 Kč	6486	1,00	665,46 Kč
936	26	0	2	2	10 002	102 600,00 Kč	19698	1,00	2 021,01 Kč
936	27	0	2	2	10 002	102 600,00 Kč	19667	1,00	2 017,83 Kč
936	29	0	2	2	10 002	102 600,00 Kč	11976	1,00	1 228,73 Kč
936	30	0	2	2	10 002	102 600,00 Kč	9981	1,00	1 024,05 Kč
941	0	0	2	2	10 002	102 600,00 Kč	12317	1,00	1 263,72 Kč
993	2	0	2	2	10 002	102 600,00 Kč	19872	1,00	2 038,86 Kč
993	4	0	2	2	10 002	102 600,00 Kč	39894	1,00	4 093,12 Kč
997	1	0	2	2	10 002	102 600,00 Kč	982	1,00	100,75 Kč
997	11	0	2	2	10 002	102 600,00 Kč	2945	1,00	302,15 Kč
997	13	0	2	2	10 002	102 600,00 Kč	2314	1,00	237,41 Kč
997	14	0	2	2	10 002	102 600,00 Kč	2991	1,00	306,87 Kč
997	15	0	2	2	10 002	102 600,00 Kč	2991	1,00	306,87 Kč
997	18	0	2	2	10 002	102 600,00 Kč	2991	1,00	306,87 Kč
997	19	0	2	2	10 002	102 600,00 Kč	2908	1,00	298,36 Kč
997	2	0	2	2	10 002	102 600,00 Kč	9560	1,00	980,85 Kč
997	20	0	2	2	10 002	102 600,00 Kč	2960	1,00	303,69 Kč
997	21	0	2	2	10 002	102 600,00 Kč	2946	1,00	302,25 Kč
997	24	0	2	2	10 002	102 600,00 Kč	2958	1,00	303,49 Kč
997	25	0	2	2	10 002	102 600,00 Kč	2954	1,00	303,08 Kč
997	26	0	2	0	10 002	102 600,00 Kč	2950	1,00	302,67 Kč
997	27	0	2	2	10 002	102 600,00 Kč	2945	1,00	302,15 Kč
997	28	0	2	2	10 002	102 600,00 Kč	2940	1,00	301,64 Kč
997	29	0	2	2	10 002	102 600,00 Kč	2935	1,00	301,13 Kč
997	30	0	2	2	10 002	102 600,00 Kč	2929	1,00	300,51 Kč
997	31	0	2	2	10 002	102 600,00 Kč	2921	1,00	299,69 Kč
997	4	0	2	2	10 002	102 600,00 Kč	4248	1,00	435,84 Kč
997	5	0	2	2	10 002	102 600,00 Kč	2941	1,00	301,74 Kč
997	6	0	2	2	10 002	102 600,00 Kč	2941	1,00	301,74 Kč
997	7	0	2	2	10 002	102 600,00 Kč	2942	1,00	301,84 Kč
997	9	0	2	2	10 002	102 600,00 Kč	2943	1,00	301,95 Kč
999	4	0	2	14	0	500 000,00 Kč	618	1,00	309,00 Kč
1 001	1	0	2	2	10 002	102 600,00 Kč	33841	1,00	3 472,08 Kč
1 001	11	0	2	14	0	500 000,00 Kč	2067	1,00	1 033,50 Kč
1 001	12	0	2	14	0	500 000,00 Kč	2995	1,00	1 497,50 Kč
1 001	13	0	2	2	10 002	102 600,00 Kč	10105	1,00	1 036,77 Kč
1 001	14	0	2	2	10 002	102 600,00 Kč	10108	1,00	1 037,08 Kč
1 001	15	0	2	2	10 002	102 600,00 Kč	5054	1,00	518,54 Kč
1 001	16	0	2	2	10 002	102 600,00 Kč	5051	1,00	518,23 Kč
1 001	18	0	2	14	0	500 000,00 Kč	33	1,00	16,50 Kč
1 001	2	0	2	2	10 002	102 600,00 Kč	29263	1,00	3 002,38 Kč
1 001	20	0	2	14	0	500 000,00 Kč	931	1,00	465,50 Kč
1 001	27	0	2	2	10 002	102 600,00 Kč	11907	1,00	1 221,65 Kč
1 001	27	0	2	2	10 002	500 000,00 Kč	5000	1,00	2 500,00 Kč
1 001	29	0	2	2	10 002	102 600,00 Kč	10000	1,00	1 026,00 Kč
1 001	29	0	2	2	10 002	500 000,00 Kč	7419	1,00	3 709,50 Kč
1 001	30	0	2	2	10 002	102 600,00 Kč	10135	1,00	1 039,85 Kč
1 001	31	0	2	2	10 002	102 600,00 Kč	10134	1,00	1 039,74 Kč
1 001	32	0	2	2	10 002	102 600,00 Kč	10135	1,00	1 039,85 Kč
1 001	33	0	2	2	10 002	102 600,00 Kč	20210	1,00	2 073,54 Kč

Směrní smlouvě č: 13N04/28

Uzavřeno:

Zemědělská akciová společnost

číslo: 1310428

Účinná od:

Podchotutci, a.s.
Křinec 2

Roční splátka: 268621,0000

Křinec

parcela /	díl	parskup	kultura	L/V	cena za ha	výměra	%	Nájem
1 001 34	0	2	2	10 002	102 600,00 Kč	3996	1,00	409,98 Kč
1 001 35	0	2	2	10 002	102 600,00 Kč	10134	1,00	1 039,74 Kč
1 001 36	0	2	2	10 002	102 600,00 Kč	10134	1,00	1 039,74 Kč
1 001 4	0	2	14	0	500 000,00 Kč	3183	1,00	1 591,50 Kč
1 001 5	0	2	2	0	102 600,00 Kč	8000	1,00	820,80 Kč
1 001 6	0	2	14	0	500 000,00 Kč	2246	1,00	1 123,00 Kč
1 001 7	0	2	14	0	500 000,00 Kč	3265	1,00	1 632,50 Kč
1 001 8	0	2	14	0	500 000,00 Kč	217	1,00	108,50 Kč
1 007 0	0	2	2	10 002	102 600,00 Kč	12462	1,00	1 278,60 Kč
1 009 0	0	2	2	10 002	102 600,00 Kč	6889	1,00	706,81 Kč
1 010 0	0	2	7	10 002	102 600,00 Kč	464	1,00	47,60 Kč
1 011 3	0	2	2	10 002	102 600,00 Kč	708	1,00	72,64 Kč
1 012 1	0	2	2	10 002	102 600,00 Kč	1365	1,00	140,04 Kč
1 013 1	0	2	2	10 002	102 600,00 Kč	3654	1,00	374,90 Kč
1 020 1	0	2	7	10 002	102 600,00 Kč	2817	1,00	289,02 Kč
1 020 10	0	2	7	10 002	102 600,00 Kč	1495	1,00	153,38 Kč
1 020 11	0	2	7	10 002	102 600,00 Kč	3094	1,00	317,44 Kč
1 020 12	0	2	7	10 002	102 600,00 Kč	958	1,00	98,29 Kč
1 020 13	0	2	7	10 002	102 600,00 Kč	1091	1,00	111,93 Kč
1 020 14	0	2	7	10 002	102 600,00 Kč	690	1,00	70,79 Kč
1 020 18	0	2	7	10 002	102 600,00 Kč	1294	1,00	132,76 Kč
1 020 19	0	2	7	10 002	102 600,00 Kč	1866	1,00	191,45 Kč
1 020 2	0	2	7	10 002	102 600,00 Kč	4587	1,00	470,62 Kč
1 020 20	0	2	7	10 002	102 600,00 Kč	1904	1,00	195,35 Kč
1 020 21	0	2	7	10 002	102 600,00 Kč	5398	1,00	553,83 Kč
1 020 22	0	2	7	10 002	102 600,00 Kč	2767	1,00	283,89 Kč
1 020 23	0	2	7	10 002	102 600,00 Kč	642	1,00	65,86 Kč
1 020 24	0	2	7	10 002	102 600,00 Kč	592	1,00	60,73 Kč
1 020 25	0	2	7	10 002	102 600,00 Kč	444	1,00	45,55 Kč
1 020 3	0	2	7	10 002	102 600,00 Kč	5505	1,00	564,81 Kč
1 020 4	0	2	7	10 002	102 600,00 Kč	2294	1,00	235,36 Kč
1 020 5	0	2	7	10 002	102 600,00 Kč	5444	1,00	558,55 Kč
1 020 7	0	2	7	10 002	102 600,00 Kč	474	1,00	48,63 Kč
1 020 8	0	2	7	10 002	102 600,00 Kč	420	1,00	43,09 Kč
1 020 9	0	2	7	10 002	102 600,00 Kč	418	1,00	42,88 Kč
1 021 1	0	5	0	10 002	102 600,00 Kč	2438	1,00	250,14 Kč
1 022 4	0	5	0	10 002	102 600,00 Kč	2000	1,00	205,20 Kč
1 022 5	0	2	7	10 002	102 600,00 Kč	4715	1,00	483,75 Kč
1 022 6	0	2	7	10 002	102 600,00 Kč	3742	1,00	383,92 Kč
1 022 7	0	2	7	10 002	102 600,00 Kč	2128	1,00	218,33 Kč
1 023 2	0	2	7	10 002	102 600,00 Kč	804	1,00	82,49 Kč
1 024 0	0	2	2	10 002	500 000,00 Kč	2446	1,00	1 223,00 Kč
1 025 0	0	2	14	10 002	500 000,00 Kč	320	1,00	160,00 Kč
1 027 1	0	2	14	10 002	500 000,00 Kč	4166	1,00	2 083,00 Kč
1 027 2	0	2	11	10 002	500 000,00 Kč	261	1,00	130,50 Kč
1 099 13	0	5	0	10 002	102 600,00 Kč	90	1,00	9,23 Kč
1 165 1	0	2	7	10 002	102 600,00 Kč	2034	1,00	208,68 Kč
1 170 1	0	2	14	0	500 000,00 Kč	1663	1,00	831,50 Kč

9 604 288,04 Kč

761442

96 042,43 Kč

u Křince

29 1	0	5	0	10 002	105 500,00 Kč	3809	1,00	401,85 Kč
32 0	0	5	2	10 002	105 500,00 Kč	6542	1,00	690,18 Kč
94 2	2	5	0	10 002	105 500,00 Kč	17859	1,00	1 884,12 Kč
122 1	0	5	2	10 002	105 500,00 Kč	2166	1,00	228,51 Kč
124 3	0	5	2	10 002	105 500,00 Kč	108	1,00	11,39 Kč
131 0	0	5	2	10 002	105 500,00 Kč	4050	1,00	427,27 Kč

smlouvě č: 13N04/28

Uzavřeno:

Zemědělská akciová společnost

1310428

Účinná od:

Podchotující, a.s.
Křinec 2

Roční splátka: 268621,0000

Křinec

parcela /	díl	parskup	kultura	LV	cena za ha	výměra	%	Nájem
570 0	0	5	2	10 002	105 500,00 Kč	1580	1,00	166,69 Kč
					381 002,70 Kč	36114		3 810,01 Kč
783 0	0	5	0	10 002	94 800,00 Kč	1888	1,00	178,98 Kč
793 0	0	5	0	10 002	94 800,00 Kč	1881	1,00	178,32 Kč
798 0	0	5	0	10 002	94 800,00 Kč	1784	1,00	169,12 Kč
803 0	0	5	0	10 002	94 800,00 Kč	11265	1,00	1 067,92 Kč
					159 434,64 Kč	16818		1 594,34 Kč
195 7	0	5	0	10 002	100 900,00 Kč	602	1,00	60,74 Kč
200 35	0	5	0	10 002	100 900,00 Kč	561	1,00	56,60 Kč
505 4	0	5	0	10 002	100 900,00 Kč	1418	1,00	143,08 Kč
					26 042,29 Kč	2581		260,42 Kč
63 0	0	5	0	10 002	94 800,00 Kč	153	1,00	14,50 Kč
369 0	0	5	0	10 002	94 800,00 Kč	87	1,00	8,25 Kč
402 2	0	5	0	10 002	94 800,00 Kč	5715	1,00	541,78 Kč
409 0	0	5	0	10 002	94 800,00 Kč	10977	1,00	1 040,62 Kč
					160 515,36 Kč	16932		1 605,15 Kč
ovic								
64 0	0	5	0	10 002	79 700,00 Kč	31888	1,00	2 541,47 Kč
81 0	0	5	0	10 002	79 700,00 Kč	6733	1,00	536,62 Kč
111 0	0	5	0	10 002	79 700,00 Kč	450	1,00	35,87 Kč
113 0	0	5	0	10 002	79 700,00 Kč	370	1,00	29,49 Kč
114 1	0	5	0	10 002	79 700,00 Kč	47998	1,00	3 825,44 Kč
137 1	0	5	0	10 002	79 700,00 Kč	33411	1,00	2 662,86 Kč
137 11	0	5	0	10 002	79 700,00 Kč	460	1,00	36,66 Kč
137 2	0	5	0	10 002	79 700,00 Kč	29517	1,00	2 352,50 Kč
137 3	0	5	0	10 002	79 700,00 Kč	26058	1,00	2 076,82 Kč
142 0	0	5	2	10 002	79 700,00 Kč	10344	1,00	824,42 Kč
161 2	0	5	7	10 002	79 700,00 Kč	9634	1,00	767,83 Kč
167 1	0	5	0	10 002	79 700,00 Kč	3183	1,00	253,69 Kč
					1 594 366,62 Kč	200046		15 943,67 Kč
722 1	0	5	0	10 002	93 500,00 Kč	7089	1,00	662,82 Kč
					66 282,15 Kč	7089		662,82 Kč
94 0	0	1	13	10 002	1 000 000,00 Kč	33	1,00	33,00 Kč
773 0	0	2	2	0	104 500,00 Kč	1029	1,00	107,53 Kč
811 0	0	2	2	0	104 500,00 Kč	14761	1,00	1 542,52 Kč
887 0	0	2	2	0	104 500,00 Kč	88627	1,00	9 261,52 Kč
913 0	0	2	2	0	104 500,00 Kč	37716	1,00	3 941,32 Kč
942 0	0	2	2	0	104 500,00 Kč	3193	1,00	333,66 Kč
964 0	0	2	2	0	104 500,00 Kč	29251	1,00	3 056,72 Kč
991 0	0	2	2	0	104 500,00 Kč	4537	1,00	474,11 Kč

čí smlouvě č: 13N04/28

Uzavřeno:

Zemědělská akciová společnost

1310428

Účinná od:

Podchotoucí, a.s.
Křinec 2

Roční splátka: 268621,0000

Křinec

parcelsa /	díl	parskup	kultura	LV	cena za ha	výměra	%	Nájem
995 0	0	2	2	0	104 500,00 Kč	15700	1,00	1 640,65 Kč
1 028 0	0	2	2	0	104 500,00 Kč	25055	1,00	2 618,24 Kč
1 042 0	0	2	2	0	104 500,00 Kč	4061	1,00	424,37 Kč
1 046 0	0	2	2	0	104 500,00 Kč	8842	1,00	923,98 Kč
1 048 0	0	2	2	0	104 500,00 Kč	6544	1,00	683,84 Kč
1 053 0	0	2	2	0	104 500,00 Kč	29398	1,00	3 072,09 Kč
1 064 0	0	2	2	0	104 500,00 Kč	17969	1,00	1 877,76 Kč
1 076 0	0	2	2	0	104 500,00 Kč	4939	1,00	516,12 Kč
1 077 0	0	2	2	0	104 500,00 Kč	5083	1,00	531,17 Kč
1 078 0	0	2	2	0	104 500,00 Kč	4982	1,00	520,61 Kč
1 079 0	0	2	2	0	104 500,00 Kč	5091	1,00	532,00 Kč
1 080 0	0	2	2	0	104 500,00 Kč	5071	1,00	529,91 Kč
1 081 0	0	2	2	0	104 500,00 Kč	5066	1,00	529,39 Kč
1 082 0	0	2	2	0	104 500,00 Kč	5104	1,00	533,36 Kč
1 083 0	0	2	2	0	104 500,00 Kč	5076	1,00	530,44 Kč
1 084 0	0	2	2	0	104 500,00 Kč	5000	1,00	522,50 Kč

3 473 692,75 Kč

332128

34 736,81 Kč

RU

99 1	0	5	0	10 002	125 600,00 Kč	2770	1,00	347,91 Kč
101 0	0	5	0	10 002	125 600,00 Kč	4711	1,00	591,70 Kč
218 0	0	5	0	10 002	125 600,00 Kč	133	1,00	16,70 Kč
243 0	0	5	0	10 002	125 600,00 Kč	1795	1,00	225,45 Kč
244 0	0	5	0	10 002	125 600,00 Kč	762	1,00	95,71 Kč
246 0	0	5	0	10 002	125 600,00 Kč	34794	1,00	4 370,13 Kč
250 1	0	5	0	10 002	125 600,00 Kč	17943	1,00	2 253,64 Kč
300 2	0	5	0	10 002	125 600,00 Kč	32	1,00	4,02 Kč
300 3	0	5	0	10 002	125 600,00 Kč	207	1,00	26,00 Kč
307 0	0	5	0	10 002	125 600,00 Kč	4614	1,00	579,52 Kč
310 0	0	5	0	10 002	125 600,00 Kč	6420	1,00	806,35 Kč
317 0	0	5	0	10 002	125 600,00 Kč	3305	1,00	415,11 Kč
318 4	0	5	0	10 002	125 600,00 Kč	1594	1,00	200,21 Kč
319 3	0	5	0	10 002	125 600,00 Kč	657	1,00	82,52 Kč
334 0	0	5	0	10 002	125 600,00 Kč	4255	1,00	534,43 Kč
349 2	0	5	0	10 002	125 600,00 Kč	5556	1,00	697,83 Kč
349 4	0	5	0	10 002	125 600,00 Kč	2300	1,00	288,88 Kč
385 0	0	5	0	10 002	125 600,00 Kč	3213	1,00	403,55 Kč
388 0	0	5	0	10 002	125 600,00 Kč	4521	1,00	567,84 Kč
394 1	0	5	0	10 002	125 600,00 Kč	2640	1,00	331,58 Kč
417 0	0	5	0	10 002	125 600,00 Kč	2054	1,00	257,98 Kč
423 0	0	5	0	10 002	125 600,00 Kč	1685	1,00	211,64 Kč
426 5	0	5	0	10 002	125 600,00 Kč	7673	1,00	963,73 Kč
429 2	0	5	0	10 002	125 600,00 Kč	131	1,00	16,45 Kč
431 3	0	5	0	10 002	125 600,00 Kč	4515	1,00	567,08 Kč
443 0	0	5	0	10 002	125 600,00 Kč	3992	1,00	501,40 Kč
455 1	0	5	0	10 002	125 600,00 Kč	200000	1,00	25 120,00 Kč
463 0	0	5	0	10 002	125 600,00 Kč	594	1,00	74,61 Kč
466 0	0	5	0	10 002	125 600,00 Kč	935	1,00	117,44 Kč
471 3	0	5	0	10 002	125 600,00 Kč	2449	1,00	307,59 Kč
521 2	0	5	0	10 002	125 600,00 Kč	1318	1,00	165,54 Kč
581 0	0	5	0	10 002	125 600,00 Kč	2870	1,00	360,47 Kč
625 1	0	5	0	10 002	125 600,00 Kč	13311	1,00	1 671,86 Kč
641 0	0	5	0	10 002	125 600,00 Kč	7981	1,00	1 002,41 Kč
659 0	0	5	0	10 002	125 600,00 Kč	3658	1,00	459,44 Kč
731 0	0	5	0	10 002	125 600,00 Kč	5347	1,00	671,58 Kč
746 0	0	5	0	10 002	125 600,00 Kč	2172	1,00	272,80 Kč
747 0	0	5	0	10 002	125 600,00 Kč	3668	1,00	460,70 Kč

Smlouvě č: 13N04/28

1310428

Uzavřeno:

Učinná od:

Roční splátka:

268621,0000

Zemědělská akce
Podchotouč, a.s.
Křinec 2

Křinec

parcela /	díl	parskup	kultura	LV	cena za ha	výměra	%	
812 0	0	5	0	10 002	125 600,00 Kč	439	1,00	
914 0	0	5	0	10 002	125 600,00 Kč	2059	1,00	258
					4 635 556,88 Kč	369073		46 355,4
390 0	0	5	0	10 002	86 000,00 Kč	3701	1,00	318,29 Kč
464 1	0	5	2	10 002	86 000,00 Kč	8404	1,00	722,74 Kč
467 16	0	5	0	10 002	86 000,00 Kč	4168	1,00	358,45 Kč
467 9	0	5	0	10 002	86 000,00 Kč	4911	1,00	422,35 Kč
					182 182,40 Kč	21184		1 821,83 Kč
160 0	0	5	2	10 002	74 200,00 Kč	3773	1,00	279,96 Kč
173 1	0	5	0	10 002	74 200,00 Kč	2898	1,00	215,03 Kč
175 1	0	5	0	10 002	74 200,00 Kč	5287	1,00	392,30 Kč
217 0	0	5	0	10 002	74 200,00 Kč	13020	1,00	966,08 Kč
263 0	0	5	0	10 002	74 200,00 Kč	7798	1,00	578,61 Kč
291 0	0	5	0	10 002	74 200,00 Kč	5857	1,00	434,59 Kč
292 0	0	5	0	10 002	74 200,00 Kč	133	1,00	9,87 Kč
293 1	0	5	0	10 002	74 200,00 Kč	3400	1,00	252,28 Kč
336 0	0	5	0	10 002	74 200,00 Kč	7075	1,00	524,97 Kč
337 0	0	5	0	10 002	74 200,00 Kč	1057	1,00	78,43 Kč
339 0	0	5	0	10 002	74 200,00 Kč	6859	1,00	508,94 Kč
347 0	0	5	0	10 002	74 200,00 Kč	2061	1,00	152,93 Kč
348 0	0	5	0	10 002	74 200,00 Kč	327	1,00	24,26 Kč
354 1	0	5	0	10 002	74 200,00 Kč	8191	1,00	607,77 Kč
367 2	0	5	0	10 002	74 200,00 Kč	1071	1,00	79,47 Kč
644 2	0	5	0	10 002	74 200,00 Kč	2702	1,00	200,49 Kč
657 1	0	5	0	10 002	74 200,00 Kč	4059	1,00	301,18 Kč
657 2	0	5	0	10 002	74 200,00 Kč	3125	1,00	231,88 Kč
					583 902,06 Kč	78693		5 839,04 Kč
					22 389 151,72 Kč	2014272		223 891,00 Kč

atku pro nájemní smlouvu

<u>Název</u> <u>KU</u>	<u>Kmen</u>	<u>L</u>	<u>Skupina</u>	<u>Výměra</u>	<u>DatumVydání</u>	<u>Počet dní</u>	<u>částka</u>
	239	1	5	5 570		366	495,17 Kč
	239	3	5	22 292		366	1 981,76 Kč
	259	0	5	13 620		366	1 210,82 Kč
	261	0	5	10 639		366	945,81 Kč
	264	0	5	13 944		366	1 239,62 Kč
	302	0	5	10 164		366	903,58 Kč
	303	1	5	84 416		366	7 504,58 Kč
	306	0	5	7 650		366	680,09 Kč
	177	3	5	1 481		366	151,95 Kč
	195	0	5	712		366	73,05 Kč
	196	0	5	752		366	77,16 Kč
	205	1	5	6 232		366	639,40 Kč
	210	0	5	450		366	46,17 Kč
	220	0	5	25 645		366	2 631,18 Kč
	221	0	5	917		366	94,08 Kč
	251	0	5	967		366	99,21 Kč
	265	2	5	482		366	49,45 Kč
	266	1	5	500		366	51,30 Kč
	354	0	5	424		366	43,50 Kč
	377	1	5	421		366	43,19 Kč
	398	1	5	559		366	57,35 Kč
	398	5	5	202		366	20,73 Kč
	442	8	5	561		366	57,56 Kč
	494	1	2	459		366	47,09 Kč
	494	2	5	31		366	3,18 Kč
	539	0	5	86		366	8,82 Kč
	559	0	5	324		366	33,24 Kč
	587	1	5	3 866		366	396,65 Kč
	666	0	5	2 974		366	305,13 Kč
	706	0	5	29 133		366	2 989,05 Kč
	716	1	5	10 751		366	1 103,05 Kč
	816	0	5	909		366	93,26 Kč
	819	0	5	627		366	64,33 Kč
	820	0	5	525		366	53,87 Kč
	830	0	5	478		366	49,04 Kč
	925	0	5	2 406		366	246,86 Kč
	934	10	5	596		366	61,15 Kč
	1 021	1	5	2 438		366	250,14 Kč
	1 022	4	5	2 000		366	205,20 Kč
	1 099	13	5	90		366	9,23 Kč
	783	0	5	1 888		366	178,98 Kč
	793	0	5	1 881		366	178,32 Kč
	798	0	5	1 784		366	169,12 Kč
	803	0	5	11 265		366	1 067,92 Kč
	195	7	5	602		366	60,74 Kč
	200	35	5	561		366	56,60 Kč
	505	4	5	1 418		366	143,08 Kč
	63	0	5	153		366	14,50 Kč
	369	0	5	87		366	8,25 Kč
	402	2	5	5 715		366	541,78 Kč
	409	0	5	10 977		366	1 040,62 Kč

Právní úkony pro nájemní smlouvu

<u>Název KU</u>	<u>Kmen</u>	<u>L</u>	<u>Skupina</u>	<u>Výměra</u>	<u>Datum Vydání</u>	<u>Počet dní</u>	<u>částka</u>
vic							
lí u Rožďalovic	64	0	5	31 888		366	2 541,47 Kč
lí u Rožďalovic	81	0	5	6 733		366	536,62 Kč
lí u Rožďalovic	111	0	5	450		366	35,87 Kč
lí u Rožďalovic	113	0	5	370		366	29,49 Kč
lí u Rožďalovic	114	1	5	47 998		366	3 825,44 Kč
lí u Rožďalovic	137	1	5	33 411		366	2 662,86 Kč
lí u Rožďalovic	137	2	5	29 517		366	2 352,50 Kč
lí u Rožďalovic	137	3	5	26 058		366	2 076,82 Kč
lí u Rožďalovic	137	11	5	460		366	36,66 Kč
lí u Rožďalovic	142	0	5	10 344		366	824,42 Kč
lí u Rožďalovic	161	2	5	9 634		366	767,83 Kč
lí u Rožďalovic	167	1	5	3 183		366	253,69 Kč
alovice	722	1	5	7 089		366	662,82 Kč
u							
ec nad Mrlinou	99	1	5	2 770		366	347,91 Kč
ec nad Mrlinou	101	0	5	4 711		366	591,70 Kč
ec nad Mrlinou	218	0	5	133		366	16,70 Kč
ec nad Mrlinou	243	0	5	1 795		366	225,45 Kč
ec nad Mrlinou	244	0	5	762		366	95,71 Kč
ec nad Mrlinou	246	0	5	34 794		366	4 370,13 Kč
ec nad Mrlinou	250	1	5	17 943		366	2 253,64 Kč
ec nad Mrlinou	300	2	5	32		366	4,02 Kč
ec nad Mrlinou	300	3	5	207		366	26,00 Kč
ec nad Mrlinou	307	0	5	4 614		366	579,52 Kč
ec nad Mrlinou	310	0	5	6 420		366	806,35 Kč
ec nad Mrlinou	317	0	5	3 305		366	415,11 Kč
ec nad Mrlinou	318	4	5	1 594		366	200,21 Kč
ec nad Mrlinou	319	3	5	657		366	82,52 Kč
ec nad Mrlinou	334	0	5	4 255		366	534,43 Kč
ec nad Mrlinou	349	2	5	5 556		366	697,83 Kč
ec nad Mrlinou	349	4	5	2 300		366	288,88 Kč
ec nad Mrlinou	385	0	5	3 213		366	403,55 Kč
ec nad Mrlinou	388	0	5	4 521		366	567,84 Kč
ec nad Mrlinou	394	1	5	2 640		366	331,58 Kč
ec nad Mrlinou	417	0	5	2 054		366	257,98 Kč
ec nad Mrlinou	423	0	5	1 685		366	211,64 Kč
ec nad Mrlinou	426	5	5	7 673		366	963,73 Kč
ec nad Mrlinou	429	2	5	131		366	16,45 Kč
ec nad Mrlinou	431	3	5	4 515		366	567,08 Kč
ec nad Mrlinou	443	0	5	3 992		366	501,40 Kč
ec nad Mrlinou	455	1	5	200 000		366	25 120,00 Kč
ec nad Mrlinou	463	0	5	594		366	74,61 Kč
ec nad Mrlinou	466	0	5	935		366	117,44 Kč
ec nad Mrlinou	471	3	5	2 449		366	307,59 Kč
ec nad Mrlinou	521	2	5	1 318		366	165,54 Kč
ec nad Mrlinou	581	0	5	2 870		366	360,47 Kč
ec nad Mrlinou	625	1	5	13 311		366	1 671,86 Kč
ec nad Mrlinou	641	0	5	7 981		366	1 002,41 Kč
ec nad Mrlinou	659	0	5	3 658		366	459,44 Kč
ec nad Mrlinou	731	0	5	5 347		366	671,58 Kč
ec nad Mrlinou	746	0	5	2 172		366	272,80 Kč
ec nad Mrlinou	747	0	5	3 668		366	460,70 Kč
ec nad Mrlinou	812	0	5	439		366	55,14 Kč
ec nad Mrlinou	914	0	5	2 059		366	258,61 Kč

13N04/28

datku pro nájemní smlouvu

<u>NazevKU</u>	<u>Kmen</u>	<u>l</u>	<u>Skupina</u>	<u>Výměra</u>	<u>DatumVydani</u>	<u>Počet dní</u>	<u>částka</u>
0							
Křince							
Zábrdovice u Křince	29	1	5	3 809		366	401,85 Kč
Zábrdovice u Křince	32	0	5	6 542		366	690,18 Kč
Zábrdovice u Křince	94	2	5	17 859		366	1 884,12 Kč
Zábrdovice u Křince	122	1	5	2 166		366	228,51 Kč
Zábrdovice u Křince	124	3	5	108		366	11,39 Kč
Zábrdovice u Křince	131	0	5	4 050		366	427,27 Kč
Zábrdovice u Křince	570	0	5	1 580		366	166,69 Kč
Zitovlice	173	1	5	2 898		366	215,03 Kč
Zitovlice	175	1	5	5 287		366	392,30 Kč
Zitovlice	217	0	5	13 020		366	966,08 Kč
Zitovlice	263	0	5	7 798		366	578,61 Kč
Zitovlice	657	1	5	4 059		366	301,18 Kč
Zitovlice	657	2	5	3 125		366	231,88 Kč
				951 133,00			97 933,04 Kč
				951 133,00			97 933,04 Kč
1							
Hasina	1 525	1	5	12 095	13.12.2007	72	166,77 Kč
Hasina	1 551	0	5	2 888	13.12.2007	72	39,82 Kč
Hasina	1 565	2	5	172	13.12.2007	72	2,37 Kč
Hasina	1 566	2	5	2 705	13.12.2007	72	37,30 Kč
Křinec	786	1	7	42 028	12.6.2008	255	3 004,31 Kč
Křinec	786	3	7	10 000	12.6.2008	255	714,84 Kč
Křinec	786	4	7	10 000	12.6.2008	255	714,84 Kč
Křinec	786	7	7	10 000	12.6.2008	255	714,84 Kč
Křinec	933	1	5	10 003	10.6.2008	253	709,44 Kč
Křinec	936	15	7	10 000	12.6.2008	255	714,84 Kč
Křinec	936	16	7	5 000	12.6.2008	255	357,42 Kč
Křinec	936	17	7	5 000	12.6.2008	255	357,42 Kč
Křinec	936	21	7	6 080	12.6.2008	255	434,62 Kč
Křinec	936	22	7	6 080	12.6.2008	255	434,62 Kč
Křinec	936	24	7	6 500	12.6.2008	255	464,64 Kč
Křinec	941	0	5	12 317	12.6.2008	255	880,46 Kč
Křinec	993	1	7	20 000	12.6.2008	255	1 429,67 Kč
Křinec	993	4	7	5 357	12.6.2008	255	382,94 Kč
Křinec	997	1	7	1 108	12.6.2008	255	79,20 Kč
Křinec	1 001	5	7	24 000	12.6.2008	255	1 715,61 Kč
Křinec	1 001	6	7	10 000	12.6.2008	255	714,84 Kč
Křinec	1 001	7	7	10 000	12.6.2008	255	714,84 Kč
Křinec	1 001	8	7	10 000	12.6.2008	255	714,84 Kč
Křinec	1 001	9	7	10 000	12.6.2008	255	714,84 Kč
Křinec	1 001	10	7	10 000	12.6.2008	255	714,84 Kč
Křinec	1 001	11	7	33 500	12.6.2008	255	2 394,70 Kč
Křinec	1 001	12	7	20 000	12.6.2008	255	1 429,67 Kč
Křinec	1 001	13	7	10 000	12.6.2008	255	714,84 Kč
Křinec	1 001	14	7	10 000	12.6.2008	255	714,84 Kč
Křinec	1 001	15	7	5 000	12.6.2008	255	357,42 Kč

13N04/28

datku pro nájemní smlouvu

<u>NazevKU</u>	<u>Kmen</u>	<u>L</u>	<u>Skupina</u>	<u>Výměra</u>	<u>DatumVydání</u>	<u>Počet dní</u>	<u>částka</u>
1							
Křinec	1 001	16	7	5 000	12.6.2008	255	357,42 Kč
Křinec	1 007	0	5	17 327	12.6.2008	255	1 238,60 Kč
Křinec	1 009	0	5	9 610	12.6.2008	255	686,96 Kč
Křinec	1 010	0	5	468	12.6.2008	255	33,46 Kč
Křinec	1 011	1	7	1 100	12.6.2008	255	78,63 Kč
Křinec	1 012	1	7	2 000	12.6.2008	255	142,97 Kč
Křinec	1 013	1	7	5 180	12.6.2008	255	370,29 Kč
Křinec	1 015	4	7	359	12.6.2008	255	25,66 Kč
Křinec	1 020	1	7	3 070	12.6.2008	255	219,45 Kč
Křinec	1 020	2	7	5 000	12.6.2008	255	357,42 Kč
Křinec	1 020	3	7	6 000	12.6.2008	255	428,90 Kč
Křinec	1 020	4	7	2 500	12.6.2008	255	178,71 Kč
Křinec	1 020	5	7	6 000	12.6.2008	255	428,90 Kč
Křinec	1 020	7	7	1 104	12.6.2008	255	78,92 Kč
Křinec	1 020	8	7	1 200	12.6.2008	255	85,78 Kč
Křinec	1 020	9	7	1 250	12.6.2008	255	89,35 Kč
Křinec	1 020	10	7	5 000	12.6.2008	255	357,42 Kč
Křinec	1 020	11	7	10 000	12.6.2008	255	714,84 Kč
Křinec	1 020	12	7	3 500	12.6.2008	255	250,19 Kč
Křinec	1 020	13	7	3 450	12.6.2008	255	246,62 Kč
Křinec	1 020	14	7	2 387	12.6.2008	255	170,63 Kč
Křinec	1 022	5	7	4 780	12.6.2008	255	341,69 Kč
Křinec	1 022	6	7	3 800	12.6.2008	255	271,64 Kč
Křinec	1 022	7	7	2 150	12.6.2008	255	153,69 Kč
Křinec	1 023	0	5	3 046	12.6.2008	255	217,74 Kč
Křinec	1 024	0	2	2 680	12.6.2008	255	191,58 Kč
Křinec	1 029	0	2	568	12.6.2008	255	197,87 Kč
Křinec	1 030	5	7	3 368	12.6.2008	255	240,76 Kč
Křinec	1 048	0	2	2 536	12.6.2008	255	883,44 Kč
Křinec	1 106	0	2	288	12.6.2008	255	20,59 Kč
Ledečky	432	0	5	2 435	3.12.2007	62	39,21 Kč
Ledečky	495	2	5	2 425	24.1.2008	114	71,80 Kč
Ledečky	497	5	5	113	24.1.2008	114	3,35 Kč
Ledečky	611	3	5	452	3.12.2007	62	7,28 Kč
any							
Podlužany	82	0	5	7 304	13.12.2007	72	136,59 Kč
Podlužany	87	0	5	3 737	13.12.2007	72	69,88 Kč
Podlužany	180	3	5	2 519	13.11.2007	42	27,48 Kč
Podlužany	261	1	5	9 444	13.11.2007	42	103,02 Kč
Podlužany	277	0	5	7 793	13.11.2007	42	85,01 Kč
Podlužany	279	0	5	16 328	13.11.2007	42	178,11 Kč
Podlužany	291	1	5	3 528	13.12.2007	72	65,97 Kč
Podlužany	307	0	5	4 298	13.12.2007	72	80,37 Kč
Podlužany	308	2	5	8 317	13.11.2007	42	90,73 Kč
Podlužany	341	0	5	309	13.12.2007	72	5,78 Kč
Podlužany	371	0	5	161	1.6.2007	-122	-5,10 Kč
Podlužany	414	0	5	212	1.6.2007	-122	-6,72 Kč
dy							
Pojedy	475	0	5	2 845	22.11.2007	51	34,19 Kč
mice							
Sovenice	40	1	5	792	22.11.2007	51	11,56 Kč
Sovenice	40	2	5	2 114	22.11.2007	51	30,87 Kč
Sovenice	43	0	5	2 046	22.11.2007	51	29,87 Kč
Sovenice	94	0	5	2 050	22.11.2007	51	29,93 Kč
Sovenice	94	0	1	34	22.11.2007	51	0,00 Kč

Podatku pro nájemní smlouvu

<u>Název</u>	<u>Název KU</u>	<u>Kmen</u>	<u>l</u>	<u>Skupina</u>	<u>Výměra</u>	<u>Datum Vydání</u>	<u>Počet dní</u>	<u>částka</u>	
1									
	Sovenice	147	1	5	12 497	22.11.2007	51	182,47 Kč	
	Sovenice	202	0	5	6 496	22.11.2007	51	94,85 Kč	
	Sovenice	236	0	5	5 014	22.11.2007	51	73,21 Kč	
	Sovenice	237	0	5	169	22.11.2007	51	2,47 Kč	
	Sovenice	238	0	5	1 266	22.11.2007	51	18,49 Kč	
	Sovenice	286	0	5	191	22.11.2007	51	2,79 Kč	
	Sovenice	287	0	5	820	22.11.2007	51	11,97 Kč	
	Sovenice	288	0	5	108	22.11.2007	51	1,58 Kč	
	Sovenice	290	0	5	3 993	22.11.2007	51	58,30 Kč	
	Sovenice	291	0	5	435	22.11.2007	51	6,35 Kč	
	Sovenice	299	0	5	23 389	22.11.2007	51	341,51 Kč	
	Sovenice	308	0	5	1 173	22.11.2007	51	17,13 Kč	
	Sovenice	319	0	5	2 345	22.11.2007	51	34,24 Kč	
	Sovenice	334	0	5	5 909	22.11.2007	51	86,28 Kč	
	Sovenice	340	0	5	3 812	22.11.2007	51	55,66 Kč	
	Sovenice	345	0	5	6 391	22.11.2007	51	93,32 Kč	
	Sovenice	351	0	5	7 200	22.11.2007	51	105,13 Kč	
	Sovenice	369	5	5	11 221	22.11.2007	51	163,84 Kč	
	Sovenice	402	0	5	1 640	22.11.2007	51	23,95 Kč	
	Sovenice	420	0	5	8 603	22.11.2007	51	125,62 Kč	
	Sovenice	455	0	5	21 684	22.11.2007	51	316,62 Kč	
	Sovenice	460	0	5	9 502	22.11.2007	51	138,74 Kč	
	Sovenice	461	0	5	21 350	22.11.2007	51	311,74 Kč	
	Sovenice	490	2	5	1 869	22.11.2007	51	27,29 Kč	
	Sovenice	494	0	5	6 557	22.11.2007	51	95,74 Kč	
	Sovenice	496	0	5	8 582	22.11.2007	51	125,31 Kč	
	Sovenice	542	2	5	579	22.11.2007	51	8,45 Kč	
	Sovenice	547	2	5	580	22.11.2007	51	8,47 Kč	
	Sovenice	548	2	5	60	22.11.2007	51	0,88 Kč	
	Sovenice	616	0	5	3 740	22.11.2007	51	54,61 Kč	
	Sovenice	629	0	5	5 625	22.11.2007	51	82,13 Kč	
	ec nad Mrlinou								
	Vestec nad Mrlinou	48	1	5	3 236	13.11.2007	42	46,77 Kč	
	Vestec nad Mrlinou	48	13	2	700	26.2.2008	148	35,55 Kč	
	Vestec nad Mrlinou	337	0	5	6 118	13.11.2007	42	88,42 Kč	
	Vestec nad Mrlinou	352	5	5	5 277	13.11.2007	42	76,27 Kč	
	ostí u Rožďalovic								
	Zámostí u Rožďalovic	357	0	2	40 755	11.10.2007	9	102,20 Kč	
	Zámostí u Rožďalovic	744	1	5	163 756	1.5.2007	-153	-6 980,99 Kč	
					926 452,00			28 728,25 Kč	
	1.2004								
	oubravany								
	11.2004	Doubravany	883	1	2	3 363	3.3.2008	154	93,96 Kč
	11.2004	Doubravany	897	0	2	2 895	24.1.2008	115	60,57 Kč
	sovenice								
	11.2004	Sovenice	219	0	5	7 071	22.11.2007	52	105,27 Kč
	11.2004				13 329,00			259,79 Kč	
	10.2005								
	Křinec								
	10.2005	Křinec	936	1	7	20 000	12.6.2008	255	1 429,67 Kč
	10.2005	Křinec	936	2	7	20 000	12.6.2008	255	1 429,67 Kč
	10.2005	Křinec	936	4	7	12 000	12.6.2008	255	857,80 Kč

dodatku pro nájemní smlouvu

<u>Nájemník</u>	<u>NázevKU</u>	<u>Kmen</u>	<u>L</u>	<u>Skupina</u>	<u>Výměra</u>	<u>DatumVydání</u>	<u>Počet dní</u>	<u>částka</u>
1								
	Křinec	936	5	7	10 000	12.6.2008	255	714,84 Kč
	Křinec	936	10	7	10 000	12.6.2008	255	714,84 Kč
	Křinec	936	19	7	6 080	12.6.2008	255	434,62 Kč
	Křinec	997	2	7	9 905	12.6.2008	255	708,04 Kč
	Křinec	997	4	7	4 300	12.6.2008	255	307,38 Kč
	Křinec	997	5	7	3 000	12.6.2008	255	214,45 Kč
	Křinec	997	6	7	3 000	12.6.2008	255	214,45 Kč
	Křinec	997	7	7	3 000	12.6.2008	255	214,45 Kč
	Křinec	997	9	7	3 000	12.6.2008	255	214,45 Kč
	Křinec	997	11	7	3 000	12.6.2008	255	214,45 Kč
	Křinec	997	13	7	2 350	12.6.2008	255	167,99 Kč
	Křinec	997	14	7	3 000	12.6.2008	255	214,45 Kč
	Křinec	997	15	7	3 000	12.6.2008	255	214,45 Kč
	Křinec	997	18	7	3 000	12.6.2008	255	214,45 Kč
	Křinec	997	19	7	3 000	12.6.2008	255	214,45 Kč
	Křinec	997	20	7	3 000	12.6.2008	255	214,45 Kč
	Křinec	997	21	7	3 000	12.6.2008	255	214,45 Kč
	Křinec	997	24	7	3 000	12.6.2008	255	214,45 Kč
	Křinec	997	25	7	3 000	12.6.2008	255	214,45 Kč
	Křinec	997	26	7	3 000	12.6.2008	255	214,45 Kč
	Křinec	997	27	7	3 000	12.6.2008	255	214,45 Kč
	Křinec	997	28	7	3 000	12.6.2008	255	214,45 Kč
	Křinec	997	29	7	3 000	12.6.2008	255	214,45 Kč
	Křinec	997	30	7	3 000	12.6.2008	255	214,45 Kč
	Křinec	997	31	7	3 000	12.6.2008	255	214,45 Kč
	Křinec	1 001	1	7	1 200	12.6.2008	255	85,78 Kč
	Křinec	1 001	2	7	29 337	12.6.2008	255	2 097,12 Kč
					182 172,00			13 022,31 Kč
2007								
	Záměstí u Rožďalovic	744	1	5	155 475	13.11.2007	43	1 862,76 Kč
					155 475,00			1 862,76 Kč
13.6.2008								
	Křinec	1 164	0	2	2 210	13.6.2008	0	0,00 Kč
	Křinec	1 165	3	2	347	13.6.2008	0	0,00 Kč
	Křinec	1 165	6	2	204	13.6.2008	0	0,00 Kč
	Křinec	1 165	8	2	608	13.6.2008	0	0,00 Kč
					3 369,00			0,00 Kč
					1 280 797,00			43 873,11 Kč
2								
1.11.2004								
	Doubravany	897	0	5	3 877		366	257,43 Kč
	Pojedy	390	0	5	3 701		366	318,29 Kč
	Pojedy	464	1	5	8 404		366	722,74 Kč
	Pojedy	467	9	5	4 911		366	422,35 Kč

Podatku pro nájemní smlouvu

<u>№</u>	<u>NazevKU</u>	<u>Kmen</u>	<u>L</u>	<u>Skupina</u>	<u>Výměra</u>	<u>DatumVydání</u>	<u>Počet dní</u>	<u>Částka</u>
2								
	Pojedy	467	16	5	4 168		366	358,45 Kč
	Žitovlice	160	0	5	3 773		366	279,96 Kč
	Žitovlice	291	0	5	5 857		366	434,59 Kč
	Žitovlice	292	0	5	133		366	9,87 Kč
	Žitovlice	293	1	5	3 400		366	252,28 Kč
	Žitovlice	336	0	5	7 075		366	524,97 Kč
	Žitovlice	337	0	5	1 057		366	78,43 Kč
	Žitovlice	339	0	5	6 859		366	508,94 Kč
	Žitovlice	347	0	5	2 061		366	152,93 Kč
	Žitovlice	348	0	5	327		366	24,26 Kč
	Žitovlice	354	1	5	8 191		366	607,77 Kč
	Žitovlice	367	2	5	1 071		366	79,47 Kč
	Žitovlice	644	2	5	2 702		366	200,49 Kč
					67 567,00			5 233,22 Kč
07								
07	Sovenice	94	0	1	33		313	28,22 Kč
07	Sovenice	773	0	2	1 029		313	91,96 Kč
07	Sovenice	811	0	2	14 761		313	1 319,15 Kč
07	Sovenice	887	0	2	88 627		313	7 920,37 Kč
07	Sovenice	913	0	2	37 716		313	3 370,58 Kč
07	Sovenice	942	0	2	3 193		313	285,34 Kč
07	Sovenice	964	0	2	29 251		313	2 614,08 Kč
07	Sovenice	991	0	2	4 537		313	405,45 Kč
07	Sovenice	995	0	2	15 700		313	1 403,07 Kč
07	Sovenice	1 028	0	2	25 055		313	2 239,10 Kč
07	Sovenice	1 042	0	2	4 061		313	362,92 Kč
07	Sovenice	1 046	0	2	8 842		313	790,18 Kč
07	Sovenice	1 048	0	2	6 544		313	584,81 Kč
07	Sovenice	1 053	0	2	29 398		313	2 627,22 Kč
07	Sovenice	1 064	0	2	17 969		313	1 605,84 Kč
07	Sovenice	1 076	0	2	4 939		313	441,38 Kč
07	Sovenice	1 077	0	2	5 083		313	454,25 Kč
07	Sovenice	1 078	0	2	4 982		313	445,22 Kč
07	Sovenice	1 079	0	2	5 091		313	454,96 Kč
07	Sovenice	1 080	0	2	5 071		313	453,17 Kč
07	Sovenice	1 081	0	2	5 066		313	452,73 Kč
07	Sovenice	1 082	0	2	5 104		313	456,12 Kč
07	Sovenice	1 083	0	2	5 076		313	453,63 Kč
07	Sovenice	1 084	0	2	5 000		313	446,84 Kč
07					332 128,00			29 706,62 Kč
13.6.2008								
13.6.2008	Křinec	318	0	1	1 411		110	0,00 Kč
13.6.2008	Křinec	318	0	1	1 412		110	424,37 Kč
13.6.2008	Křinec	319	0	1	1 108		110	333,01 Kč
13.6.2008	Křinec	333	1	1	1 029		110	309,26 Kč
13.6.2008	Křinec	470	2	1	109		110	32,76 Kč
13.6.2008	Křinec	786	1	2	21 187		110	653,32 Kč
13.6.2008	Křinec	786	3	2	9 936		110	306,39 Kč
13.6.2008	Křinec	786	4	2	9 936		110	306,39 Kč

dotatku pro nájemní smlouvu

<u>datum</u>	<u>NazevKU</u>	<u>Kmen</u>	<u>l</u>	<u>Skupina</u>	<u>Výměra</u>	<u>DatumVydani</u>	<u>Počet dní</u>	<u>částka</u>
2								
	Křinec	786	7	2	9 936		110	306,39 Kč
	Křinec	786	10	2	19 876		110	612,90 Kč
	Křinec	933	2	2	10 003		110	308,45 Kč
	Křinec	936	10	2	9 847		110	303,64 Kč
	Křinec	936	15	2	9 791		110	301,91 Kč
	Křinec	936	16	2	4 894		110	150,91 Kč
	Křinec	936	17	2	4 957		110	152,85 Kč
	Křinec	936	19	2	6 067		110	187,08 Kč
	Křinec	936	20	2	6 067		110	0,00 Kč
	Křinec	936	21	2	6 067		110	187,08 Kč
	Křinec	936	22	2	6 067		110	187,08 Kč
	Křinec	936	24	2	6 486		110	200,00 Kč
	Křinec	936	26	2	19 698		110	607,41 Kč
	Křinec	936	27	2	19 667		110	606,45 Kč
	Křinec	936	29	2	11 976		110	369,29 Kč
	Křinec	936	30	2	9 981		110	307,77 Kč
	Křinec	941	0	2	12 317		110	379,81 Kč
	Křinec	993	2	2	19 872		110	612,77 Kč
	Křinec	993	4	2	39 894		110	1 230,17 Kč
	Křinec	997	1	2	982		110	30,28 Kč
	Křinec	997	2	2	9 560		110	294,79 Kč
	Křinec	997	4	2	4 248		110	130,99 Kč
	Křinec	997	5	2	2 941		110	90,69 Kč
	Křinec	997	6	2	2 941		110	90,69 Kč
	Křinec	997	7	2	2 942		110	90,72 Kč
	Křinec	997	9	2	2 943		110	90,75 Kč
	Křinec	997	11	2	2 945		110	90,81 Kč
	Křinec	997	13	2	2 314		110	71,35 Kč
	Křinec	997	14	2	2 991		110	92,23 Kč
	Křinec	997	15	2	2 991		110	92,23 Kč
	Křinec	997	18	2	2 991		110	92,23 Kč
	Křinec	997	19	2	2 908		110	89,67 Kč
	Křinec	997	20	2	2 960		110	91,27 Kč
	Křinec	997	21	2	2 946		110	90,84 Kč
	Křinec	997	24	2	2 958		110	91,21 Kč
	Křinec	997	25	2	2 954		110	91,09 Kč
	Křinec	997	26	2	2 950		110	90,97 Kč
	Křinec	997	27	2	2 945		110	90,81 Kč
	Křinec	997	28	2	2 940		110	90,66 Kč
	Křinec	997	29	2	2 935		110	90,50 Kč
	Křinec	997	30	2	2 929		110	90,32 Kč
	Křinec	997	31	2	2 921		110	90,07 Kč
	Křinec	999	4	2	618		110	92,87 Kč
	Křinec	1 001	1	2	33 841		110	1 043,52 Kč
	Křinec	1 001	2	2	29 263		110	902,35 Kč
	Křinec	1 001	4	2	3 183		110	478,32 Kč
	Křinec	1 001	5	2	8 000		110	246,69 Kč
	Křinec	1 001	6	2	2 246		110	337,51 Kč
	Křinec	1 001	7	2	3 265		110	490,64 Kč
	Křinec	1 001	8	2	217		110	32,61 Kč
	Křinec	1 001	11	2	2 067		110	310,61 Kč
	Křinec	1 001	12	2	2 995		110	450,07 Kč
	Křinec	1 001	13	2	10 105		110	311,60 Kč
	Křinec	1 001	14	2	10 108		110	311,69 Kč
	Křinec	1 001	15	2	5 054		110	155,85 Kč
	Křinec	1 001	16	2	5 051		110	155,75 Kč

dodatku pro nájemní smlouvu

<u>Číslo</u>	<u>Název KU</u>	<u>Kmen</u>	<u>L</u>	<u>Skupina</u>	<u>Výměra</u>	<u>Datum Vydání</u>	<u>Počet dní</u>	<u>částka</u>
2								
	Křinec	1 001	18	2	33		110	4,96 Kč
	Křinec	1 001	20	2	931		110	139,90 Kč
	Křinec	1 001	27	2	5 000		110	751,37 Kč
	Křinec	1 001	27	2	11 907		110	367,16 Kč
	Křinec	1 001	29	2	7 419		110	1 114,88 Kč
	Křinec	1 001	29	2	10 000		110	308,36 Kč
	Křinec	1 001	30	2	10 135		110	312,52 Kč
	Křinec	1 001	31	2	10 134		110	312,49 Kč
	Křinec	1 001	32	2	10 135		110	312,52 Kč
	Křinec	1 001	33	2	20 210		110	623,20 Kč
	Křinec	1 001	34	2	3 996		110	123,22 Kč
	Křinec	1 001	35	2	10 134		110	312,49 Kč
	Křinec	1 001	36	2	10 134		110	312,49 Kč
	Křinec	1 007	0	2	12 462		110	384,28 Kč
	Křinec	1 009	0	2	6 889		110	212,43 Kč
	Křinec	1 010	0	2	464		110	14,31 Kč
	Křinec	1 011	3	2	708		110	21,83 Kč
	Křinec	1 012	1	2	1 365		110	42,09 Kč
	Křinec	1 013	1	2	3 654		110	112,67 Kč
	Křinec	1 020	1	2	2 817		110	86,86 Kč
	Křinec	1 020	2	2	4 587		110	141,44 Kč
	Křinec	1 020	3	2	5 505		110	169,75 Kč
	Křinec	1 020	4	2	2 294		110	70,74 Kč
	Křinec	1 020	5	2	5 444		110	167,87 Kč
	Křinec	1 020	7	2	474		110	14,62 Kč
	Křinec	1 020	8	2	420		110	12,95 Kč
	Křinec	1 020	9	2	418		110	12,89 Kč
	Křinec	1 020	10	2	1 495		110	46,10 Kč
	Křinec	1 020	11	2	3 094		110	95,41 Kč
	Křinec	1 020	12	2	958		110	29,54 Kč
	Křinec	1 020	13	2	1 091		110	33,64 Kč
	Křinec	1 020	14	2	690		110	21,28 Kč
	Křinec	1 020	18	2	1 294		110	39,90 Kč
	Křinec	1 020	19	2	1 866		110	57,54 Kč
	Křinec	1 020	20	2	1 904		110	58,71 Kč
	Křinec	1 020	21	2	5 398		110	166,45 Kč
	Křinec	1 020	22	2	2 767		110	85,32 Kč
	Křinec	1 020	23	2	642		110	19,79 Kč
	Křinec	1 020	24	2	592		110	18,25 Kč
	Křinec	1 020	25	2	444		110	13,69 Kč
	Křinec	1 022	5	2	4 715		110	145,39 Kč
	Křinec	1 022	6	2	3 742		110	115,39 Kč
	Křinec	1 022	7	2	2 128		110	65,62 Kč
	Křinec	1 023	2	2	804		110	24,79 Kč
	Křinec	1 024	0	2	2 446		110	367,57 Kč
	Křinec	1 025	0	2	320		110	48,09 Kč
	Křinec	1 027	1	2	4 166		110	626,04 Kč
	Křinec	1 027	2	2	261		110	39,22 Kč
	Křinec	1 165	1	2	2 034		110	62,72 Kč
	Křinec	1 170	1	2	1 663		110	249,90 Kč
					670 922,00			25 843,35 Kč
					1 070 617,00			60 783,18 Kč
	CELKEM:				3 302 547,00			202 589,00 Kč