

Dodatek č. 3

k nájemní smlouvě s označením: „Nájemní smlouva o nájmu a podnájmu nebytových prostor“
uzavřené pod číslem smlouvy 6604 dne 4.8.2004, ve znění Dodatku č.1 až Dodatku č. 2
(dále v textu jen: „smlouva“)

(pozn.: nyní číslo smlouvy a variabilní symbol 2927432107,)

Dodatek č. 3 k citované smlouvě je uzavírán mezi smluvními stranami, kterými jsou:

1. Pronajímatel:

Správa železniční dopravní cesty, státní organizace

zapsaná v obchodním rejstříku vedeném u Městského soudu v Praze, oddíl A, vložka 48384

sídlo : Praha 1, Nové Město, Dlážděná 1003/7, PSČ 110 00

IČ : 709 94 234

DIČ : CZ70994234

Jednající prostřednictvím své organizační jednotky – správce majetku

Správa dopravní cesty Olomouc

Se sídlem : Nerudova 1, 772 58 Olomouc

Zastoupena : vrchním přednostou Dr. Ing. Václavem Johnem

Adresa pro doručování písemností: Správa železniční dopravní cesty, státní organizace, Správa
dopravní cesty Olomouc, Nerudova 1, 772 58 Olomouc

Bankovní spojení : [redacted]

Číslo účtu : [redacted]

Variabilní symbol : 6338006508

(dále jen „pronajímatel“)

a

2. Nájemce:

DELTA servis, s.r.o.

sídlo : Olomouc - Lazce, Dobrovského 397/8, 779 00

zapsané : v obchodním rejstříku vedeném Krajským soudem v Ostravě, oddíl C,
vložka 6863

zastoupená : Ing. Vladimírem Šišmou, jednatelem společnosti

IČ : 607 77 516

DIČ : CZ60777516

Bankovní : [redacted]

Číslo účtu : [redacted]

Telefon : [redacted]

(dále jen „nájemce“)

(pro potřeby celého textu tohoto Dodatku č. 3 bude dále použito označení „Dodatek č. 3“)

Preambule:

S účinností od 1.7.2008 na základě „Smlouvy o prodeji části podniku“ uzavřené mezi Správou železniční dopravní cesty, státní organizací a Českými drahami, a. s., přešla část podniku České dráhy, a.s. ke Správě železniční dopravní cesty, státní organizace.

Vlastníkem nemovitého majetku, který byl součástí výše zmiňovaného prodeje části podniku, se stala Česká republika, přičemž právo hospodařit s tímto nabytým nemovitým majetkem státu, má Správa železniční dopravní cesty, státní organizace, a to dnem vzniku právních účinků vkladu

vlastnického práva v katastru nemovitostí.

S odvoláním na článek 5., odst. 5.11. Smlouvy o prodeji části podniku (Smlouva je dostupná k nahlédnutí na Obchodním rejstříku), vstupuje do práv a povinností pronajímatele od 1.7.2008 Správa železniční dopravní cesty, státní organizace.

Čl. 1.

Smluvní strany se na základě výše uvedených skutečností dohodly na této změně smlouvy:

1. Původní označení smlouvy se ruší a nahrazuje tímto označením: "Smlouva o nájmu nebytových prostor".
2. Původní číslo smlouvy: 2927432107 se ruší a nahrazuje se číslem smlouvy: **6338006508**
3. Smlouvě se přiřazuje variabilní symbol: **6338006508**.
4. Na základě zjištění se od 1.7.2008 se navyšuje předmět nájmu o místnosti :

podlaží	m2	typ místnosti
1.NP	3,96	úklid.místnost u WC muži
2.NP	3,70	úklid.místnost u WC muži
2.NP	2,39	úklid.místnost u WC ženy
3.NP	4,29	úklid.místnost u WC muži
3.NP	2,02	úklid.místnost u WC ženy
4.NP	2,33	úklid.místnost u WC ženy
Celkem	33,35	

5. V čl. I. Předmět nájmu se ruší odst. 2 a nahrazuje se v plném znění:

„2. Předmětem nájmu jsou nebytové prostory o výměře 33,35 m² situované v budově s číslem popisným 773, označení budovy – administrativní budova, parc.č. st. 1076 v k.ú Olomouc-město (č. ČSÚ 710504) (dále také „předmět nájmu“). Budova č.p. 773 je zapsaná na LV pronajímatele č. 39 a nachází se v územním obvodu, kde státní správu katastru nemovitostí ČR vykonává Katastrální úřad pro Olomoucký kraj, Katastrální pracoviště Olomouc. Inventurní číslo předmětu nájmu dle SAP v evidenci vedené pronajímatelem je IC5000205932 (IC je ČD,a.s.). Pronajímatel prohlašuje, že na základě zákona č. 77/2002 Sb. v platném znění, hospodaří s výše uvedeným majetkem státu.

Pronajímatel touto smlouvou předává a nájemce přijímá do nájmu tyto nebytové prostory:

podlaží	Č.místnosti	m2	typ místnosti
1.PP	01.24	9,30	šatna
1.PP	01.67	5,36	sklad
1.NP		3,96	úklid.místnost u WC muži
2.NP		3,70	úklid.místnost u WC muži
2.NP		2,39	úklid.místnost u WC ženy
3.NP		4,29	úklid.místnost u WC muži
3.NP		2,02	úklid.místnost u WC ženy
4.NP		2,33	úklid.místnost u WC ženy
Celkem		33,35	

Celková výměra předmětu nájmu je 33,35 m². Umístění předmětu nájmu je zakresleno žlutou barvou v situaci, která je Přílohou č. 1 a nedílnou součástí této smlouvy.“

6 Čl. III. Cena nájmu se v odst. 1-5 ruší text a nahrazuje v plném znění:

„1. Smluvní strany sjednaly za dočasné užívání nebytových prostor specifikovaných v čl. I roční nájemné ve výši 23.828,93 Kč ročně + DPH v zákonem stanovené výši.

podlaží	typ místnosti	m2	Kč/m2/rok	Kč/rok bez DPH
1.PP	šatna	9,30	860,50	8.002,65
1.PP	sklad	5,36	860,50	4.612,28
1.NP	úklid.místnost u WC muži	3,96	600,00	2.376,00
2.NP	úklid.místnost u WC muži	3,70	600,00	2.220,00
2.NP	úklid.místnost u WC ženy	2,39	600,00	1.434,00
3.NP	úklid.místnost u WC muži	4,29	600,00	2.574,00
3.NP	úklid.místnost u WC ženy	2,02	600,00	1.212,00
4.NP	úklid.místnost u WC ženy	2,33	600,00	1.398,00
Celkem		33,35		23.828,93

2. Celkové roční nájemné za 33,35 m² ve výši 23.828,93 Kč + DPH v zákonem stanovené výši je splatné v pravidelných čtvrtletních splátkách na účet pronajímatele vedený u [redacted] účtu [redacted] pod variabilním symbolem 6338006508, a to vždy 15. dne prvního měsíce čtvrtletí příslušného roku dle splátkového kalendáře.

Platba nájemného za období 10/2008 ve výši 3153,75 Kč + DPH v zákonem stanovené výši je neperiodická a je splatná v termínu 30.10.2008

Pro splnění závazku na placení nájemného platí doručovací princip, t. j., že splátka je splněna připsáním placené částky na účet pronajímatele u jeho banky. Je-li peněžitý závazek placen prostřednictvím pošty, je splněn vyplacením částky pronajímateli.

3.Smluvní strany konstatují, že nebyla uhrazena částka za užívání předmětu nájmu uvedeného v Čl.1 bod 4 tohoto dodatku č.3 v období od 1.7.2008 do 31.12.2008, ač byl předmět nájmu v tomto rozsahu užíván nájemcem bez navýšení nájemní smlouvy. **Nájemce se zavazuje uhradit pronajímateli částku 5.607,- Kč + DPH v zákonem stanovené výši (tj. 18,69 m² x 600,- Kč = 11.214,- Kč/rok, tj 6/12 z částky 11.214,- Kč + DPH).**

Nájemce uhradí splátku ve výši 10.425,29 Kč včetně 19% DPH v termínu 30.10.2008 na účet [redacted] pod var.symbolem 6338006508.

4. Nájemce se zavazuje neprodleně oznámit pronajímateli, že přestal být plátcem DPH. V případě, že tak neučiní a proti pronajímateli budou z tohoto důvodu uplatněny správcem daně sankce, zavazuje se nájemce tyto sankce pronajímateli bez zbytečného odkladu uhradit.

V případě prodlení nájmu s úhradou nájemného je nájemce povinen zaplatit pronajímateli úroky z prodlení dle nařízení vlády 142/1994 Sb. v platném znění.

5.Sjednaná výše ročního nájemného v tomto článku bude pronajímatelem každoročně upravována dosaženým indexem spotřebitelských cen a životních nákladů za posledních 12 měsíců předchozího roku (roční klouzavý průměr roku). Rozhodujícím údajem pro úpravu výše nájemného je roční míra inflace v procentech vyjádřená přírůstkem průměrného indexu spotřebitelských cen (CPI- Consumer Price Index) za 12 měsíců předchozího roku proti průměru 12-ti měsíců roku tomuto roku předcházejícího uvedená ve výpisu ze statistického zjišťování ČSÚ. Úprava výše nájemného bude nájemci oznámena doporučeným dopisem. Základem pro úpravu výše nájemného je výše ročního nájemného, která byla naposled sjednána v souladu s touto smlouvou, čímž se rozumí i nájemné upravené indexem spotřebitelských cen a životních nákladů za posledních 12 měsíců předchozího roku. Smluvní strany dohodly výše uvedenou úpravu nájemného jako závazný způsob určení ceny nájemného pro další období v souladu s § 2 odstavec 2 zákona č. 526/1990 Sb., o cenách, ve znění pozdějších předpisů. Nájemce se zavazuje takto upravenou výši nájemného hradit. Pronajímatel je oprávněn za výše uvedených podmínek

vyúčtovat upravené nájemné a nájemce je povinen upravené nájemné platit v souladu s aktuálním splátkovým kalendářem. Výše nájemného bude upravována vždy od 1. ledna příslušného roku.“

- 7 V Čl. III se za odst. 9 vkládá odst. 10, který zní:
„10. Nájemce nemá nárok na slevu z nájemného z důvodů negativních vlivů provozu železnice.“
- 8 Ve všech člancích a ustanoveních této smlouvy se dosavadní znění správce nemovitosti „RSM Olomouc nahrazuje zněním „SDC Olomouc“.“

Čl. 2.

1. Strany tohoto Dodatku č. 3 prohlašují, že tento Dodatek č. 3 je výrazem jejich pravé, svobodné, vážné a určité vůle, že nebyl uzavřen v tísní či za nápadně nevýhodných podmínek, a že se s jeho obsahem před podpisem seznámily a bez výhrad s ním souhlasí, na důkaz čehož připojují své podpisy.
2. Dle dohody smluvních stran tento Dodatek č. 3 nabývá platnosti dnem podpisu obou smluvních stran, v případě rozdílného data podpisu, dnem podpisu pozdějšího.
3. Pokud není v tomto Dodatku č. 3 stanoveno jinak, zůstávají ostatní ustanovení smlouvy v platnosti a účinnosti.
4. Tento Dodatek č. 3 obsahující bez příloh je vyhotoven ve čtyřech stejnopisech, z nichž dvě obdrží nájemce a dvě pronajímatel. Každé vyhotovení má platnost originálu.
5. Příloha č. 1 tohoto Dodatku č. 3 – situační plán nahrazuje Přílohu č. 1 předcházející této smlouvy.

Příloha: č. 1 - situace

V Olomouci dne 3.10.2008

V Olomouci dne 15.10.2008

Za pronajímatele:

[redacted] esty,
[redacted] nouc
[redacted] ouc
[redacted] 4234

vrchní přednosta
Správy dopravní cesty Olomouc

Za nájemce:

[redacted] servis s.r.o.
Dobrovského 8
79 00 OLOMOUC
IČ: 607 77 516
I.: 585 754 740

Ing. Vladimír Šišma
jednatel společnosti
DELTA servis s.r.o

Olomouc, Nerudova 1

S U T E R Ě N – 1. P P

NOVÉ ČÍSLO:	STARÉ ČÍSLO:	M2:
01. 01	1	17, 70
01. 02	30	15, 37
01. 03	27	90, 14
01. 04	27	
01. 05	26a	8, 41
01. 06	26	33, 18
01. 07	25a	13, 76
01. 08	25	66, 32
01. 09	22	36, 20
01. 10	21c	12, 12
01. 11	21b	15, 85
01. 12	21a	20, 13
01. 13	21	14, 57
01. 14	19a	15, 68
01. 15	19	16, 01
01. 16	18	13, 66
01. 17	17	151, 58
01. 18	13	15, 70
01. 19	12b	17, 34
01. 20	12a	28, 77
01. 21	12	11, 05
01. 22	11d	14, 82
01. 23	11c	25, 94
01. 24	11b	9, 30
01. 25	11a	35, 72
01. 26	11	30, 64
01. 27	10c	18, 54
01. 28	10b	26, 97
01. 29	10a	16, 74
01. 30	10	30, 41
01. 31	9b	13, 95
01. 32	9a	15, 75
01. 33	9	16, 25
01. 34	8	63, 73
01. 35	8a	30, 63
01. 36	6	18, 60
01. 37	5	67, 16
01. 38	3	51, 62
01. 39	2a	18, 20
01. 40	2	35, 56
01. 41	32	12, 60
01. 42	31	14, 83
01. 43	29	45, 84
01. 44	28	21, 24
01. 45		
01. 46	24a	37, 65
01. 47	24	14, 21

01. 48	23	29, 37
01. 49	23a	15, 10
01. 50	20a	15, 10
01. 51	20	43, 85
01. 52	20b	10, 20
01. 53	18a	8, 36
01. 54	17b	27, 53
01. 55	16	27, 58
01. 56	17a	29, 51
01. 57	15	28, 25
01. 58	16b	8, 15
01. 59	16a	10, 06
01. 60		
01. 61	14	83, 34
01. 62	12d	8, 33
01. 63	12c	7, 02
01. 64	11h	5, 42
01. 65	11i	4, 70
01. 66	11e	6, 25
01. 67	11f	5, 36
01. 68	11g	7, 17
01. 69	7j	17, 87
01. 70	7k	5, 01
01. 71	7l	5, 79
01. 72	7m	7, 10
01. 73	7i	23, 90
01. 74	7h	6, 98
01. 75	7g	6, 97
01. 76	7f	40, 55
01. 77	7c	15, 67
01. 78	7b	13, 10
01. 79	7a	14, 50
01. 80	7	28, 03
01. 81	7d	13, 97
01. 82	7e	13, 14
01. 83	4b	18, 48
01. 84	4a	33, 14
01. 85	4	45, 20
01. 86		

VIDEŇSKA

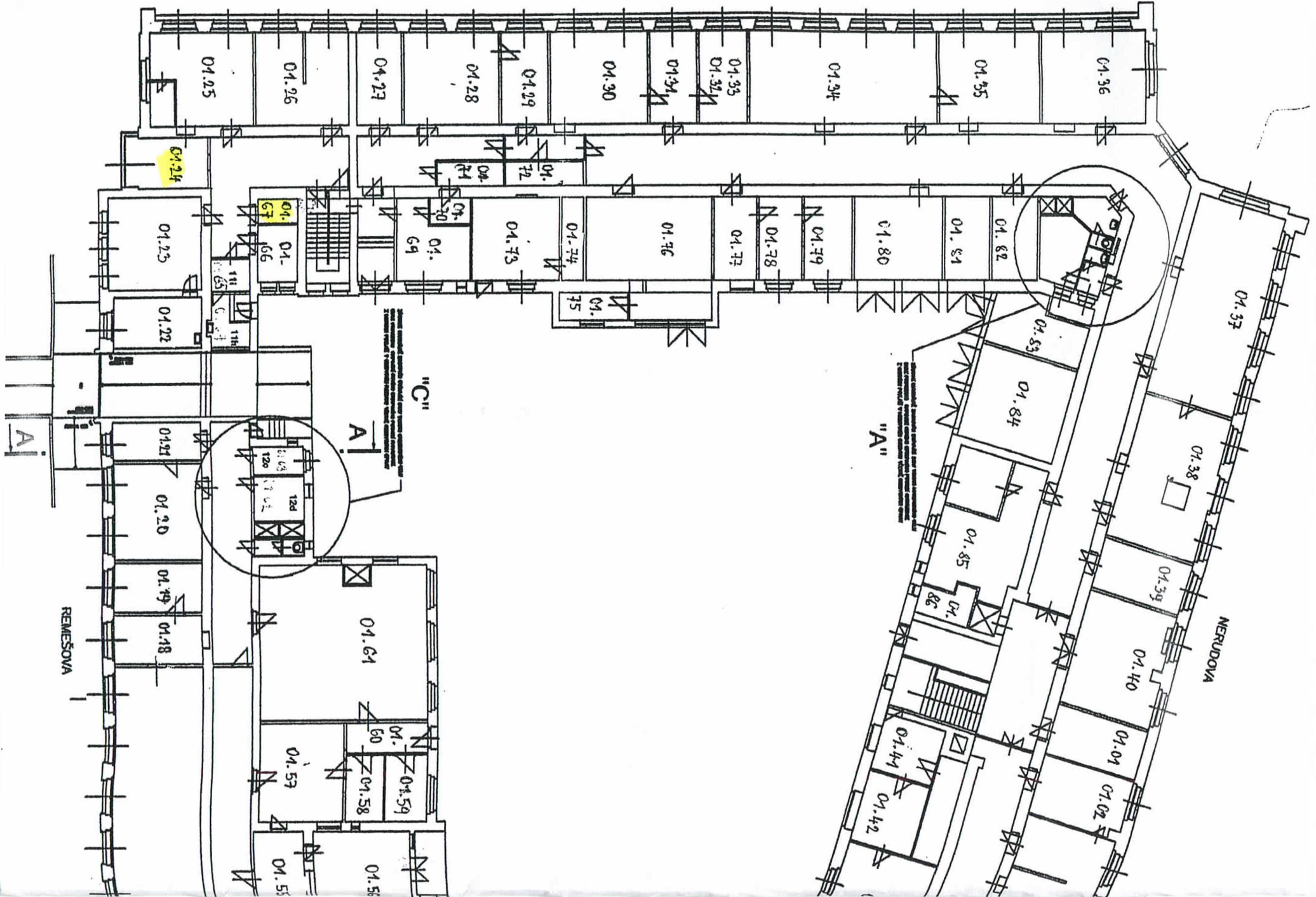

PŮDORYS 1.PP 1:100

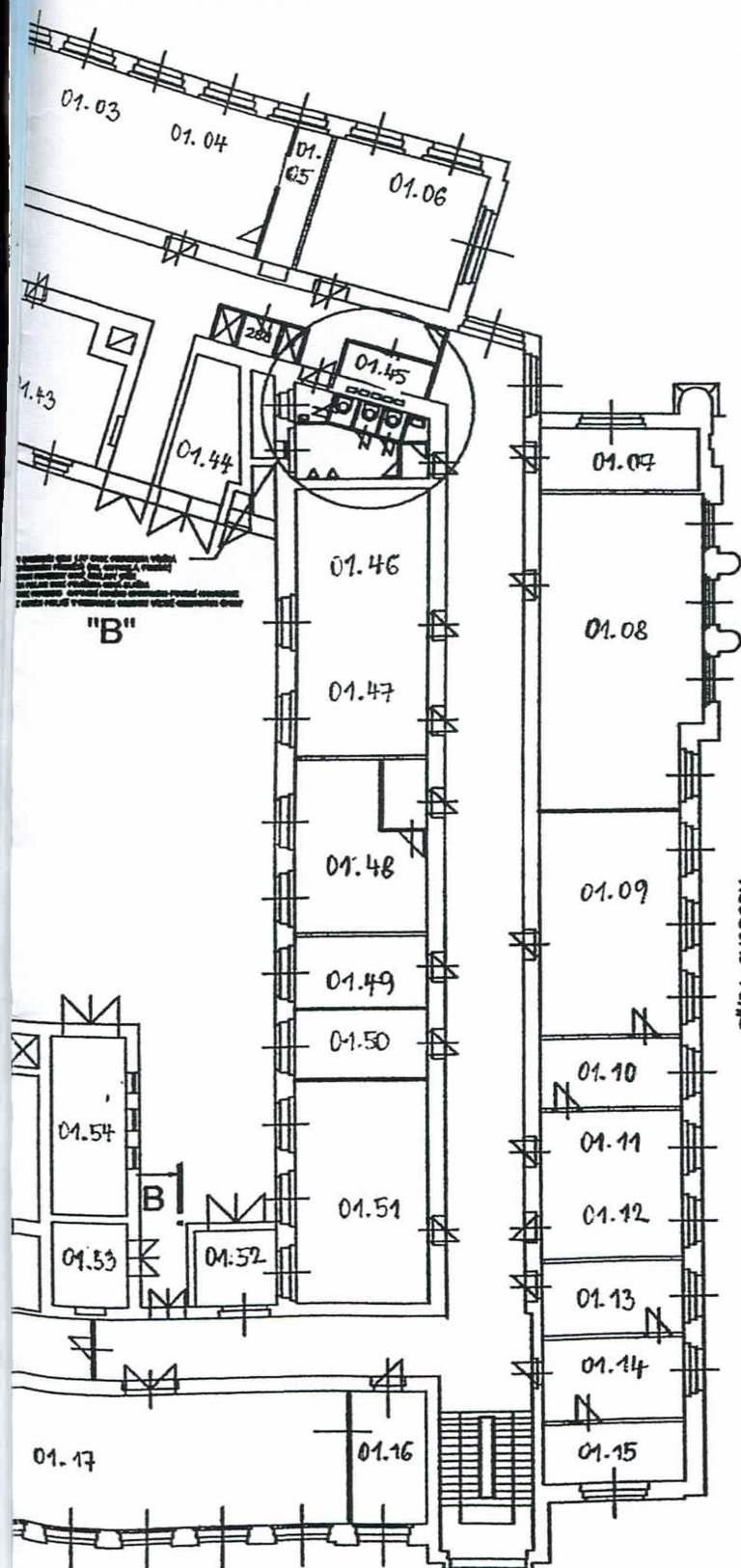

Všechny úkony při této rekonstrukci včetně
 odstranění stávajícího zařízení, včetně
 odstranění stávajícího zařízení a celkové
 rekonstrukce včetně nových zařízení provede
 a zrealizuje firma: VYBĚHÁČEK STAVBY s.r.o.

"B"

TRÍDA SVOBODY

- LEGENDA MATERIÁLU**
- betonová konstrukce
 - cihelná konstrukce
 - cihelná konstrukce s izolací z minerální vlny
 - cihelná konstrukce s izolací z minerální vlny a omítkou
 - cihelná konstrukce s izolací z minerální vlny a omítkou a okenním rámem

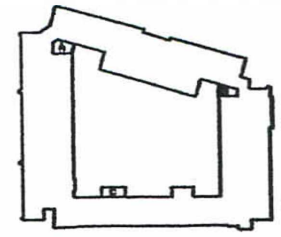

OBJEDVATEL	PROJEKTOVATEL	STAVBA	ČÍSLO	STAVBA	ČÍSLO
STAVBA	PROJEKTOVATEL	STAVBA	ČÍSLO	STAVBA	ČÍSLO
ČD DDC-REKONSTRUKCE BUDOVY OLOMOUČ, NERUDOVA č.p.1					
PŮDORYS 1.PP			03		

Olomouc, Nerudova 1

PŘÍZEMÍ - 1 NP

NOVÉ ČÍSLO:	STARÉ ČÍSLO:	M2:
1. 01	94	17, 01
1. 02	93	17, 23
1. 03	90	32, 69
1. 04	90a	14, 09
1. 05	88	16, 27
1. 06	87	16, 22
1. 07	86	14, 80
1. 08	86a	18, 29
1. 09	85b	14, 95
1. 10	85	19, 62
1. 11	85a	17, 98
1. 12	83	26, 12
1. 13	83c	19, 61
1. 14	83a	31, 84
1. 15	83b	15, 62
1. 16	78a	31, 91
1. 17	78	15, 40
1. 18	77	33, 18
1. 19	76	34, 98
1. 20	75	32, 94
1. 21	74	32, 99
1. 22	73	16, 13
1. 23	72	16, 02
1. 24	71	33, 22
1. 25	68	33, 05
1. 26	67	15, 90
1. 27	66	16, 07
1. 28	65	12, 52
1. 29	64	17, 48
1. 30	63	15, 62
1. 31	62	31, 13
1. 32	62a	15, 90
1. 33	60	34, 63
1. 34	59	17, 37
1. 35	57	16, 15
1. 36	56	15, 65
1. 37	56a	15, 87
1. 38	53	16, 65
1. 39	53a	15, 21
1. 40	51	14, 21
1. 41	49a	16, 98
1. 42	49	32, 52
1. 43	47	15, 98
1. 44	46	15, 21
1. 45	44	32, 30
1. 46	40	17, 54
1. 47	42	30, 03

1. 48	39	18, 65
1. 49	38b	15, 23
1. 50	38	20, 44
1. 51	38a	13, 52
1. 52	37	15, 68
1. 53	36	14, 80
1. 54	35	31, 02
1. 55	34	17, 33
1. 56	34a	34, 56
1. 57	92	17, 39
1. 58	91	16, 39
1. 59	89b	15, 51
1. 60	89	36, 49
1. 61	89a	29, 79
1. 62	84	44, 48
1. 63	84a	14, 29
1. 64	82	14, 92
1. 65	81a	14, 81
1. 66	81	14, 65
1. 67	80a	13, 16
1. 68	80	16, 05
1. 69	79a	14, 07
1. 70	79	15, 07
1. 71	69c	41, 23
1. 72	69a	45, 09
1. 73	69	149, 87
1. 74	58	12, 52
1. 75	55	13, 02
1. 76	54	13, 70
1. 77	52a	15, 30
1. 78	52	13, 10
1. 79	50	29, 15
1. 80	48	12, 45
1. 81	48b	13, 75
1. 82	48a	14, 25
1. 83	45	27, 60
1. 84	43	29, 90
1. 85	41	14, 15
1. 86	33b	19, 98
1. 87	33	19, 98
1. 88	33a	16, 45

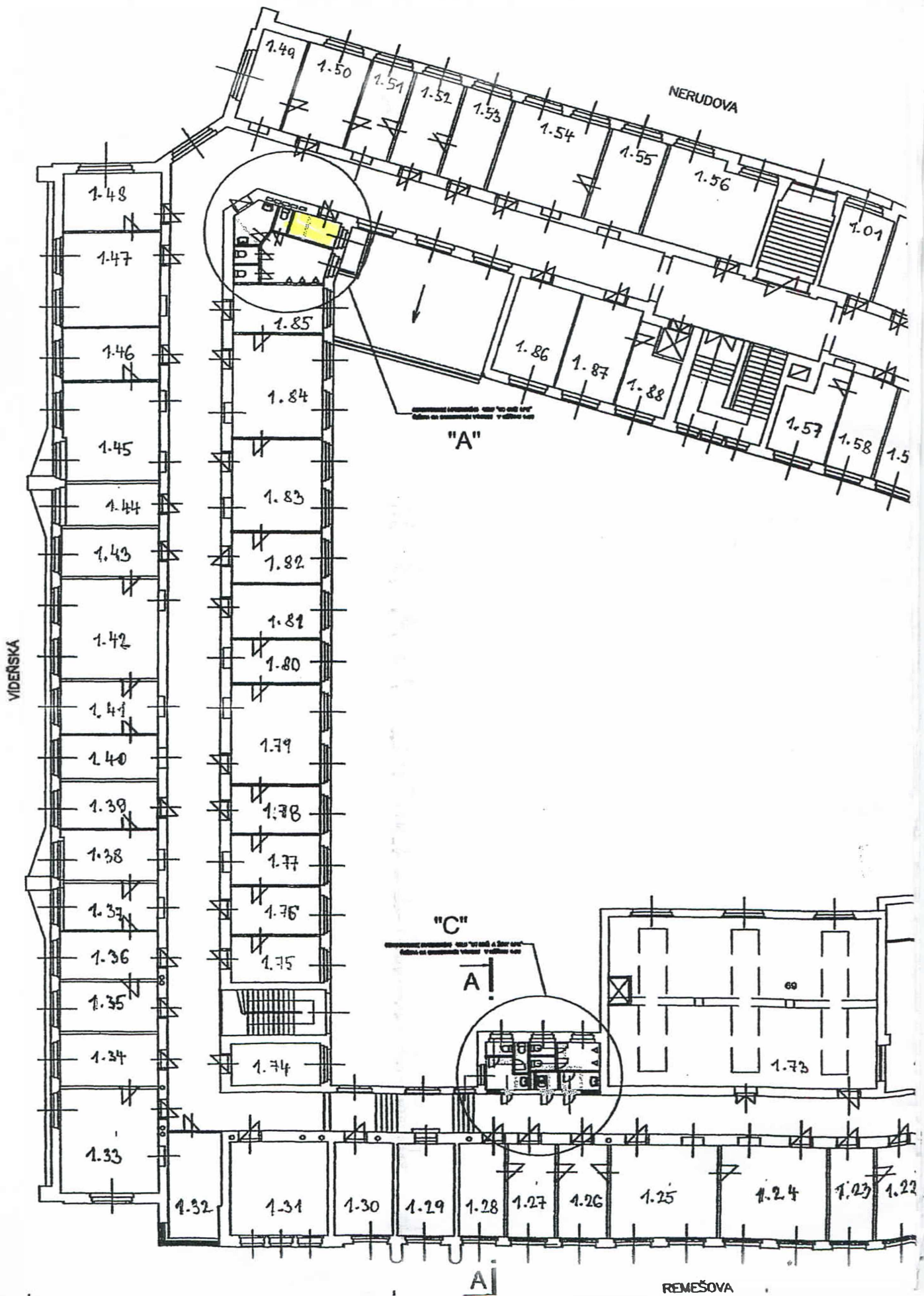

PŮDORYS 1.NP 1:100

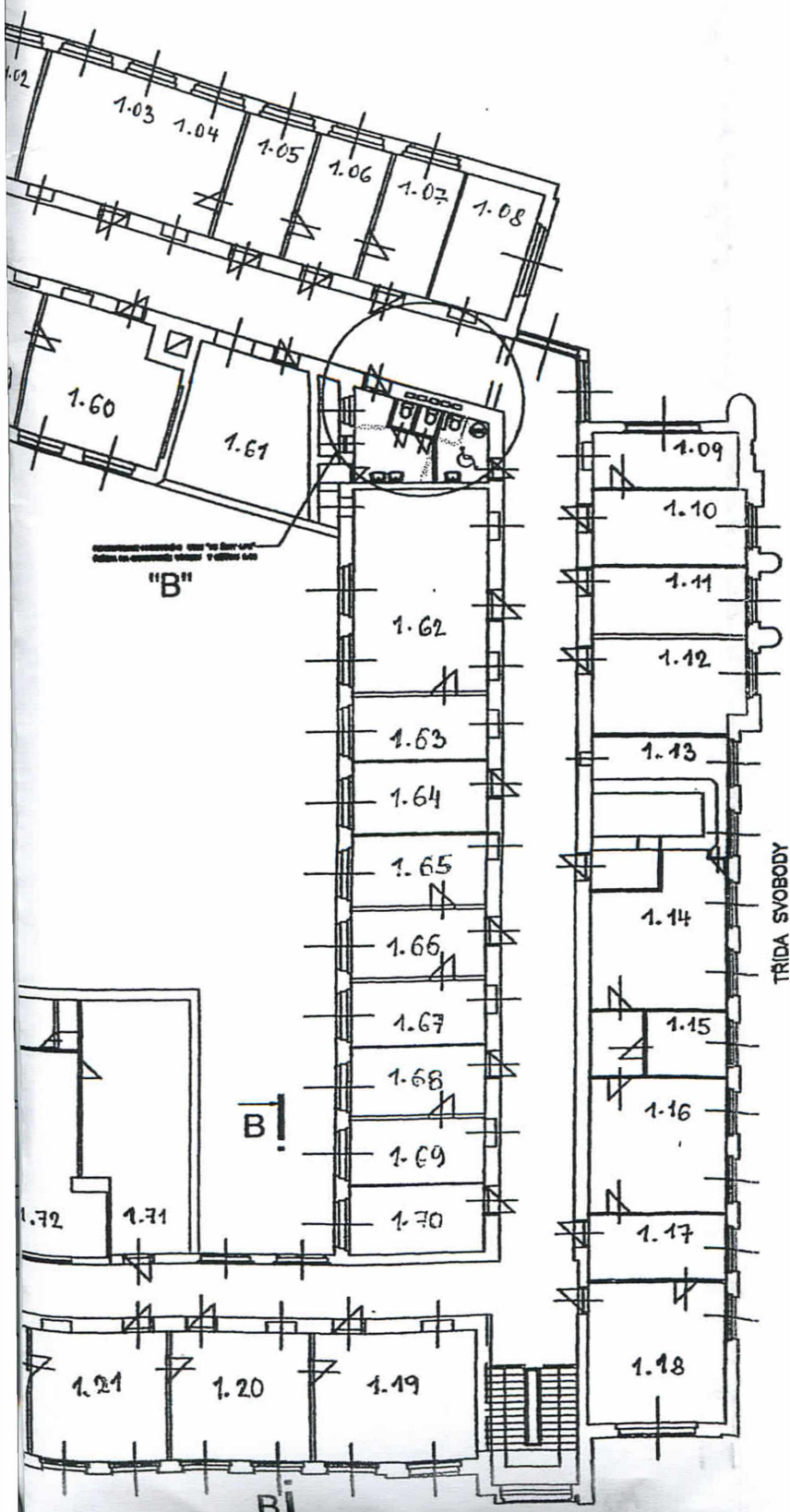

LEGENDA MATERIÁLU

- betonová konstrukce
- cihlová konstrukce
- cihlová konstrukce s tepelnou izolací
- cihlová konstrukce s tepelnou izolací a omítkou
- cihlová konstrukce s tepelnou izolací a omítkou a okenním rámem

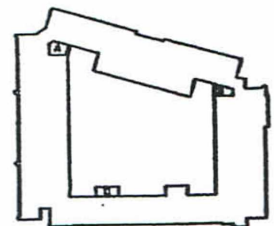

PROJEKTANT	ADIS, s.r.o.	PROJEKTOVÝ ÚSTAV	ADIS, s.r.o.	STAVBA	OP
PROJEKTANT	ADIS, s.r.o.	PROJEKTOVÝ ÚSTAV	ADIS, s.r.o.	STAVBA	OP
PROJEKTANT	ADIS, s.r.o.	PROJEKTOVÝ ÚSTAV	ADIS, s.r.o.	STAVBA	OP
<p>ČD DDC-REKONSTRUKCE BUDOVY OLOMOUČ, NERŮDOVA č.p.1</p>					
<p>PŮDORYS 1.NP</p>					
					04

Olomouc, Nerudova 1

1. PATRO – 2. NP

NOVÉ ČÍSLO:	STARÉ ČÍSLO:	M2:
2. 01	169	19,32
2. 02	169a	17,11
2. 03	167	17,61
2. 04	164	31,96
2. 05	162	15,46
2. 06	161	31,63
2. 07	160	15,84
2. 08	159	16,95
2. 09	158a	16,60
2. 10	158	18,11
2. 11	156	17,35
2. 12	154	20,63
2. 13	152	17,55
2. 14	152a	17,17
2. 15	150	16,17
2. 16	148	30,64
2. 17	146	15,76
2. 18	144	15,90
2. 19	143	15,35
2. 20	142	16,67
2. 21	142a	15,51
2. 22	141	34,24
2. 23	140	16,37
2. 24	139	17,15
2. 25	139a	15,15
2. 26	137	32,30
2. 27	136	16,21
2. 28	135	16,32
2. 29	134	32,19
2. 30	133a	16,43
2. 31	133	32,13
2. 32	132	33,03
2. 33	131	18,65
2. 34	130a	17,76
2. 35	130	12,77
2. 36	129b	16,35
2. 37	129a	17,50
2. 38	129	19,15
2. 39	128	15,59
2. 40	126	15,70
2. 41	125	15,48
2. 42	124	15,53
2. 43	122	15,43
2. 44	120	15,53
2. 45	118a	13,84
2. 46	118	16,68
2. 47	117	15,53

2. 48	115	15, 86
2. 49	113	13, 89
2. 50	111	16, 57
2. 51	109	16, 30
2. 52	107	30, 09
2. 53	104	15, 97
2. 54	103	33, 97
2. 55	102	16, 77
2. 56	101	15, 18
2. 57	100	15, 18
2. 58	99	11, 18
2. 59	98	20, 44
2. 60	97a	15, 95
2. 61	97	35, 63
2. 62	95a	11, 04
2. 63	95	13, 80
2. 64	168	16, 27
2. 65	166	17, 14
2. 66	165	16, 43
2. 67	163	33, 73
2. 68	157	13, 67
2. 69	155	14, 59
2. 70	153a	12, 95
2. 71	153	16, 52
2. 72	151	29, 12
2. 73	149	14, 74
2. 74	149a	15, 45
2. 75	147	18, 36
2. 76	145	15, 20
2. 77	145a	14, 64
2. 78	138	18, 90
2. 79	127	12, 75
2. 80	123a	11, 15
2. 81	123	15, 75
2. 82	121	11, 90
2. 83	119	15, 30
2. 84	116a	13, 30
2. 85	116	28, 65
2. 86	114	15, 10
2. 87	112	14, 65
2. 88	110a	12, 50
2. 89	110	13, 75
2. 90	108	13, 85
2. 91	106	13, 90
2. 92	105	18, 50
2. 93	96b	18, 50
2. 94	96a	18, 22
2. 95	96	14, 14

VIDEŇSKÁ

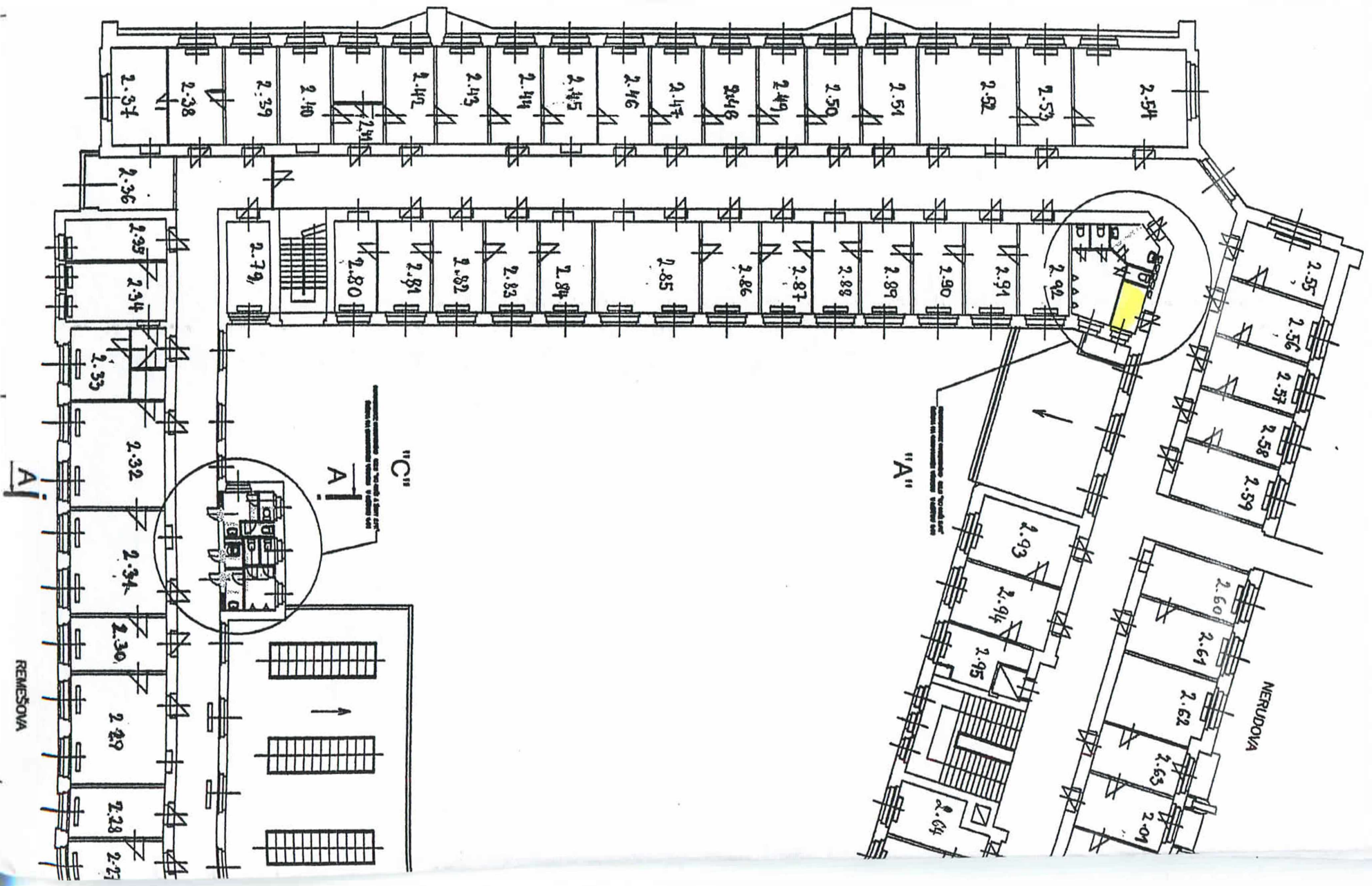

NERUDOVA

REMEŠOVÁ

"A"

"C"

A

A

PŮDORYS 2.NP 1:100

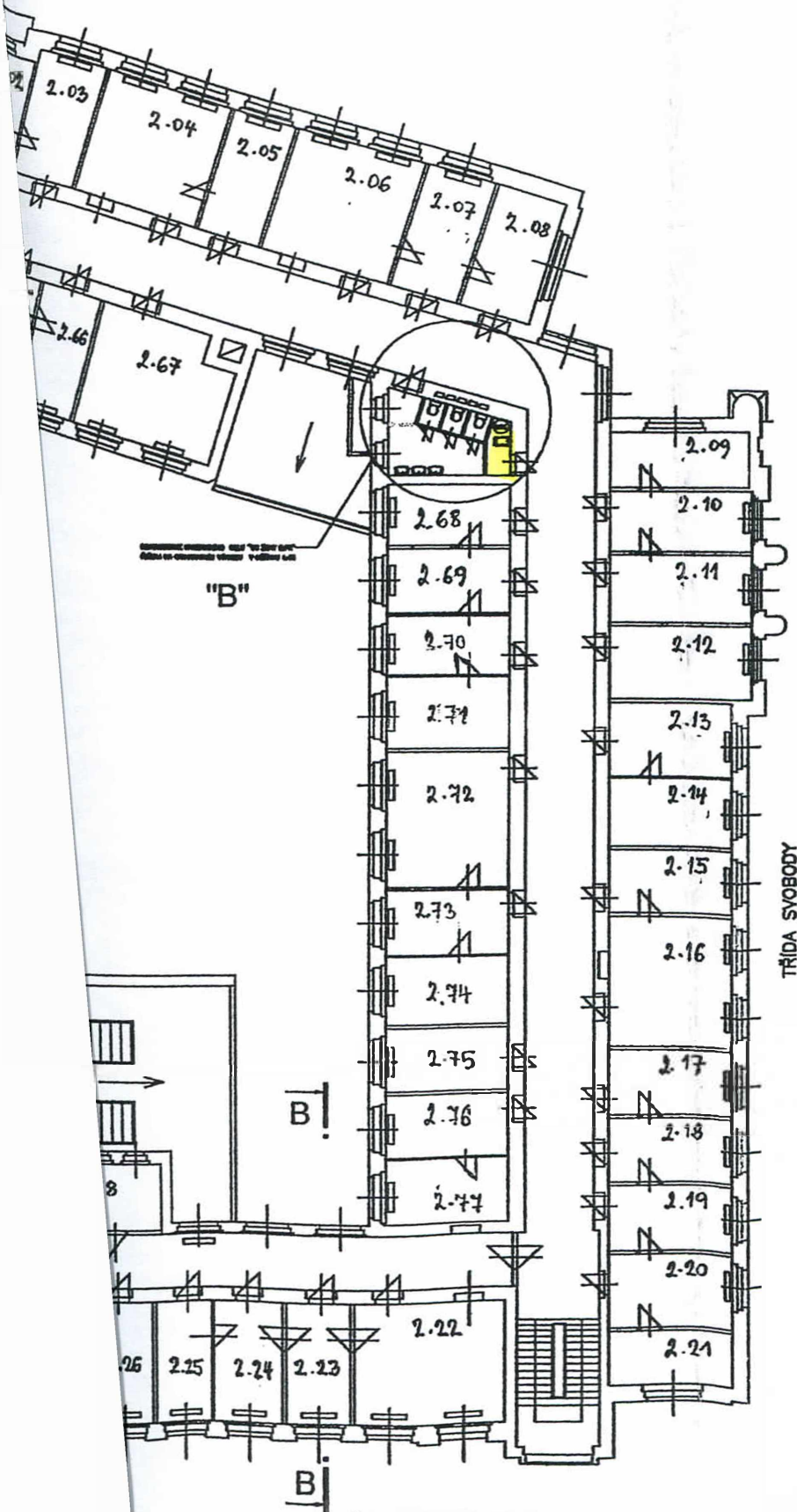

LEGENDA MATERIÁLU

- betonová konstrukce
- cihlová konstrukce
- cihlová konstrukce s tepelnou izolací
- cihlová konstrukce s tepelnou izolací a omítkou
- cihlová konstrukce s tepelnou izolací, omítkou a podlahou

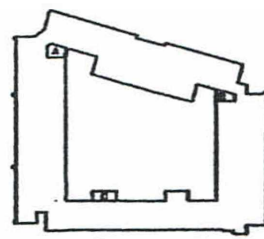

OBJEDVATEL	PROJEKTANT	PROJEKTOVATEL	VP		PROJEKT
ADRESA	ADRESA	ADRESA	ADRESA		STAVBA
ČD DDC-REKONSTRUKCE BUDOVY OLOMOUČ, NERUDOVA čp.1					
PŮDORYS 2.NP					

Olomouc, Nerudova 1

2. PATRO – 3. NP

NOVÉ ČÍSLO:	STARÉ ČÍSLO:	M2:
3. 01	170	33, 11
3. 02	237	34, 99
3. 03	236	15, 51
3. 04	235	15, 79
3. 05	233	15, 68
3. 06	232	31, 63
3. 07	231	33, 66
3. 08	229a	15, 69
3. 09	229	15, 69
3. 10	227	18, 54
3. 11	225	18, 18
3. 12	223	17, 44
3. 13	222	17,38
3. 14	220	14, 80
3. 15	218	14, 80
3. 16	217	14, 63
3. 17	215	14, 80
3. 18	214	32, 23
3. 19	213a	18, 81
3. 20	213	13, 31
3. 21	211a	34, 78
3. 22	211	16, 50
3. 23	210b	31, 46
3. 24	210a	32, 73
3. 25	209	17, 33
3. 26	209a	32, 51
3. 27	207	14, 68
3. 28	207a	16, 78
3. 29	206	32, 73
3. 30	205	17, 78
3. 31	204	35, 55
3. 32	202	32, 02
3. 33	201	35, 23
3. 34	200	15, 87
3. 35	198	11, 23
3. 36	197	19, 36
3. 37	195	29, 43
3. 38	192	16, 12
3. 39	190a	13, 68
3. 40	190	35, 03
3. 41	188	15, 79
3. 42	186	32, 60
3. 43	184	32, 08
3. 44	182	12, 42
3. 45	182a	17, 94
3. 46	179	20, 15
3. 47	179a	13, 82

VIDEŇSKA

NERUDOVA

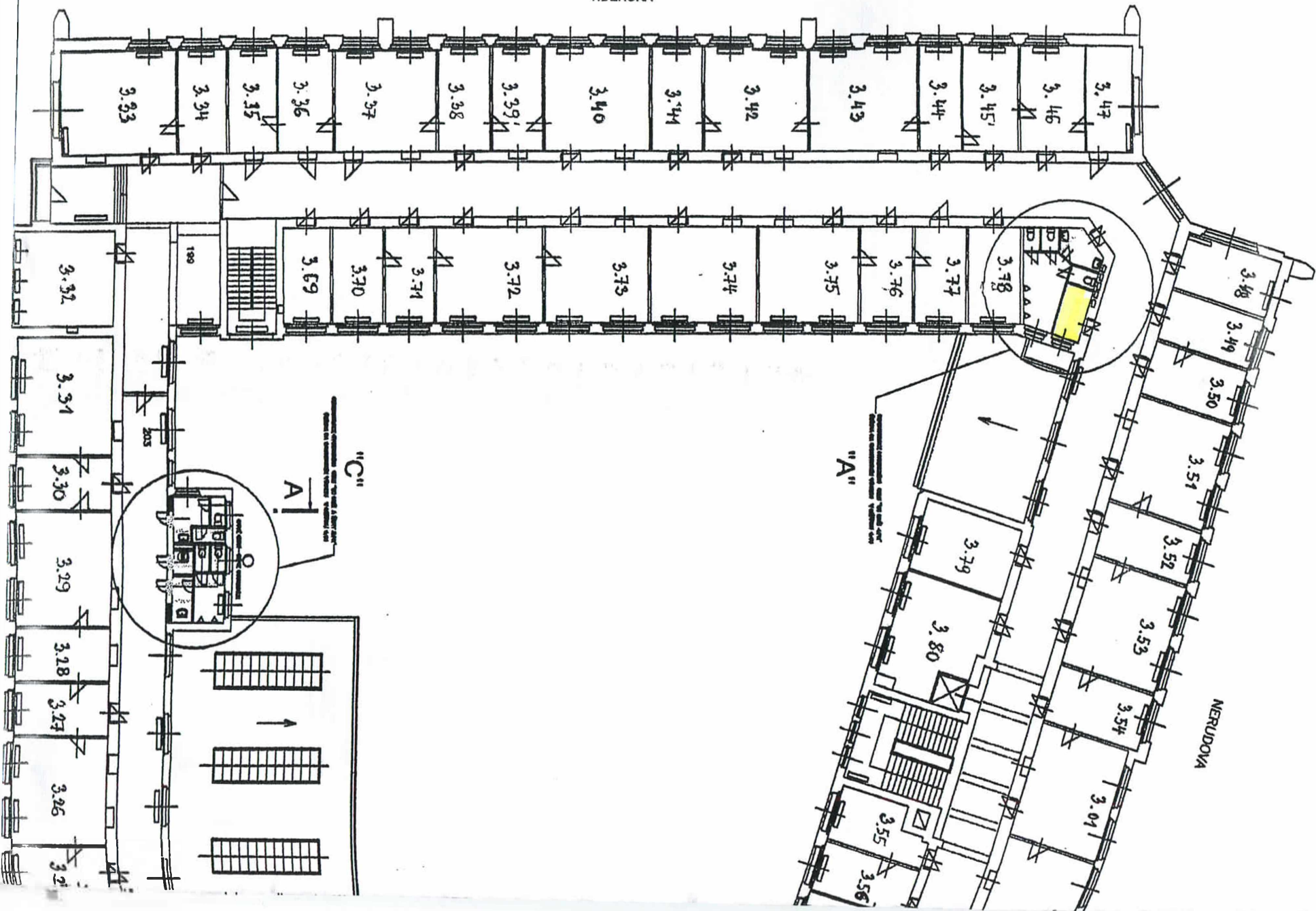

"C"

"A"

A

100

Legend for symbols used in the plan



PŮDORYS 3.NP 1:100

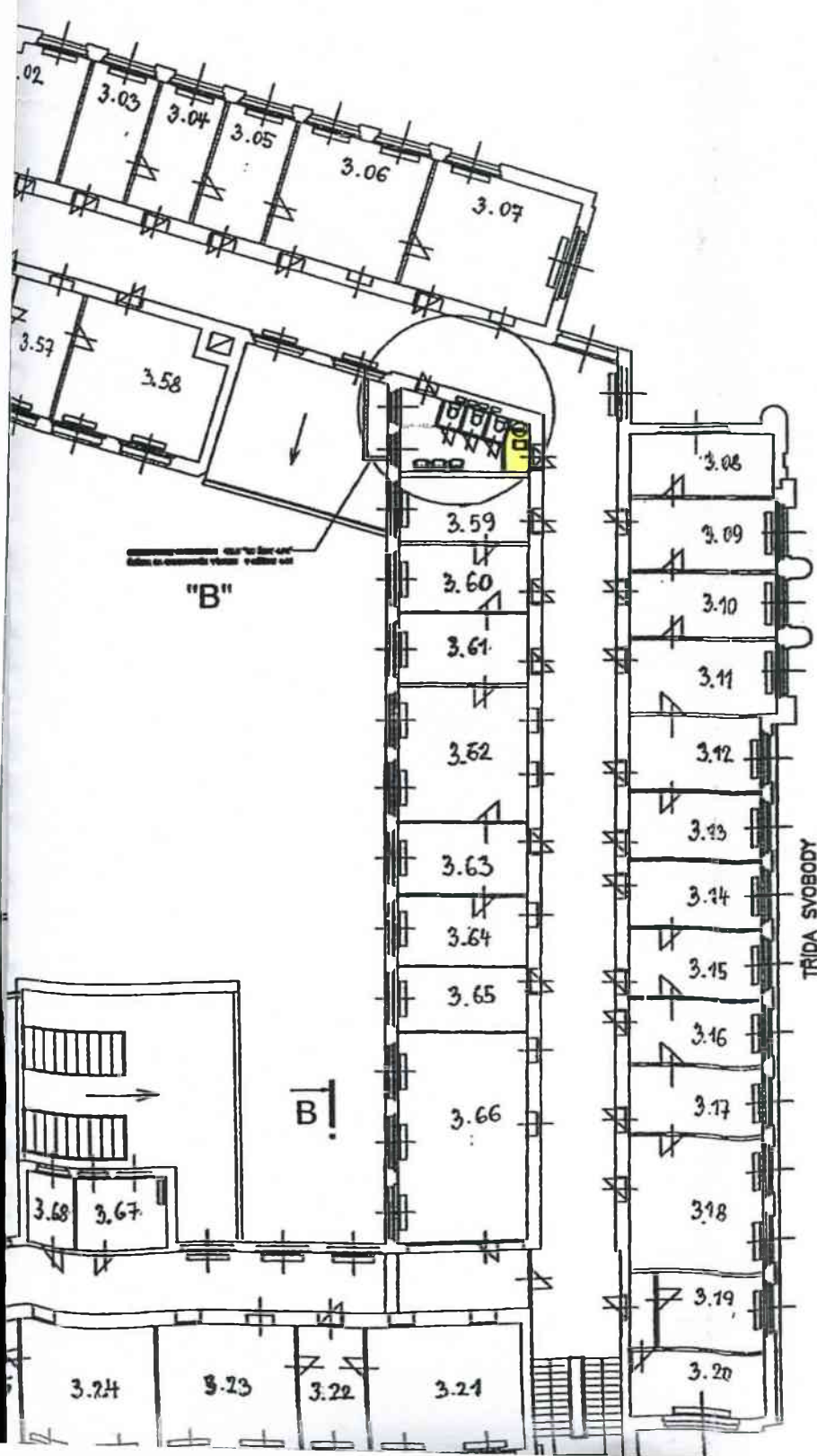

TŘÍDA SVĚBODY

LEGENDA MATERIÁLU

- celková konstrukce
- stěnová konstrukce
- stropní konstrukce - dřevěná nosička s izolací
- stropní konstrukce - betonová nosička s izolací
- podlahová konstrukce - dřevěná nosička s izolací
- podlahová konstrukce - betonová nosička s izolací

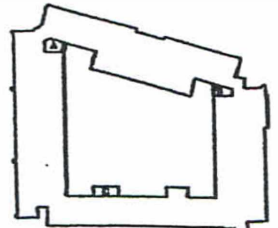

PROJEKTANT	PROJEKTOVATEL	STAVBA	PRP	
PROJEKTANT	PROJEKTOVATEL	STAVBA	PRP	
PROJEKTANT	PROJEKTOVATEL	STAVBA	PRP	

Olomouc, Nerudova 1

3. PATRO – 4. NP

NOVÉ ČÍSLO:	STARÉ ČÍSLO:	M2:
4. 01	241	14, 37
4. 02	240	15, 45
4. 03	311	35, 20
4. 04	312	19, 86
4. 05	312a	14, 71
4. 06	313	33, 75
4. 07	314	38, 72
4. 08	270	21, 35
4. 09	268	17, 45
4. 10	268a	21, 90
4. 11	289	32, 26
4. 12	290a	16, 26
4. 13	290b	4, 52
4. 14	290	5, 26
4. 15	291	32, 38
4. 16	292	32, 94
4. 17	293	35, 22
4. 18		
4. 19	409	21, 42
4. 20	408	34, 95
4. 21	407	34, 95
4. 22	406	28, 60
4. 23	405	88, 70
4. 24	404	34, 95
4. 25	403	34, 95
4. 26	402	34, 95
4. 27	401	21, 27
4. 28	260	31, 98
4. 29	258a	16, 19
4. 30	258	15, 45
4. 31	256	15, 74
4. 32	254	33, 40
4. 33	252	16, 13
4. 34	250	33, 40
4. 35	247	31, 98
4. 36	246	32, 66
4. 37	303	20, 98
4. 38	304	16, 16
4. 39	305	15, 59
4. 40	306	16, 33
4. 41	307	32, 66
4. 42	308	17, 12
4. 43	309	14, 40
4. 44	310	17, 69
4. 45	242	15, 30
4. 46	272a	12, 84
4. 47	272b	2, 20

2,25 x 5,90 = 57,27

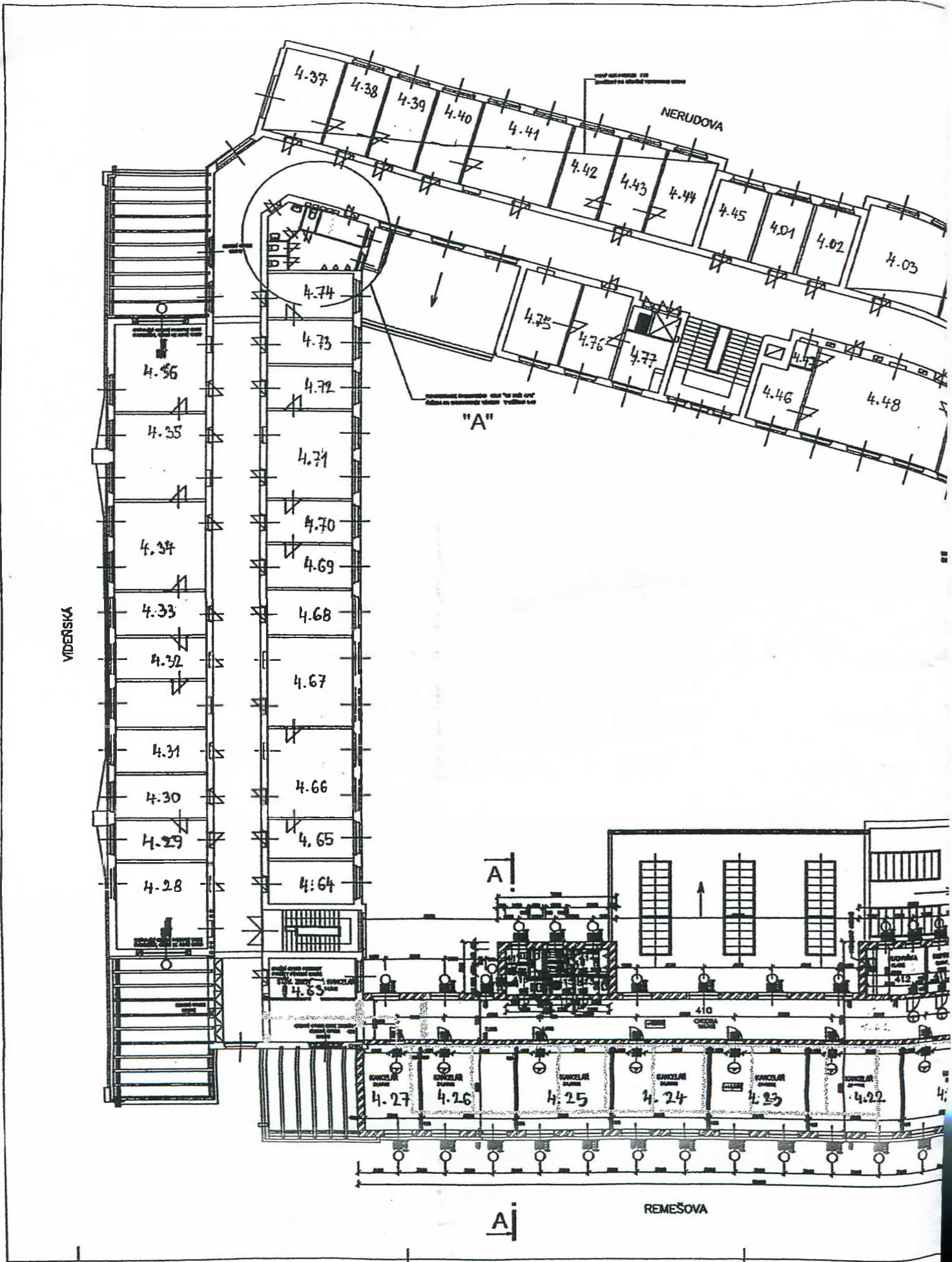

K=2.8



PŮDORYS 4.NP 1:100

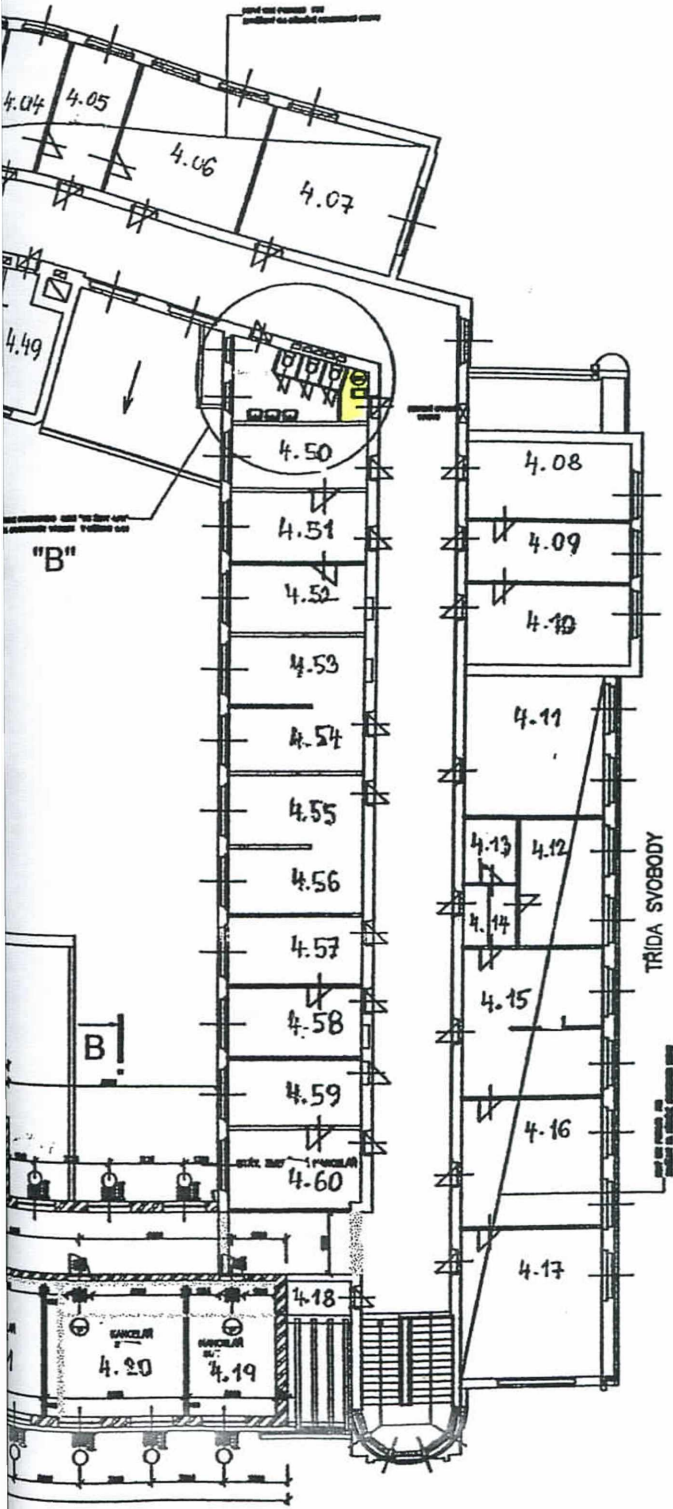

LEGENDA MÍSTNOSTÍ

Číslo místnosti	Průměr osy	Stropní výška	Stropní konstrukce	Podlahová konstrukce	Podlahová úroveň
4.04	4.04	2.40	stropní	stropní	0.00
4.05	4.05	2.40	stropní	stropní	0.00
4.06	4.06	2.40	stropní	stropní	0.00
4.07	4.07	2.40	stropní	stropní	0.00
4.08	4.08	2.40	stropní	stropní	0.00
4.09	4.09	2.40	stropní	stropní	0.00
4.10	4.10	2.40	stropní	stropní	0.00
4.11	4.11	2.40	stropní	stropní	0.00
4.12	4.12	2.40	stropní	stropní	0.00
4.13	4.13	2.40	stropní	stropní	0.00
4.14	4.14	2.40	stropní	stropní	0.00
4.15	4.15	2.40	stropní	stropní	0.00
4.16	4.16	2.40	stropní	stropní	0.00
4.17	4.17	2.40	stropní	stropní	0.00
4.18	4.18	2.40	stropní	stropní	0.00
4.19	4.19	2.40	stropní	stropní	0.00
4.20	4.20	2.40	stropní	stropní	0.00

LEGENDA MATERIÁLU

- betonová konstrukce
- cihlová konstrukce
- železobetonová konstrukce
- cihlová konstrukce s tepelnou izolací
- cihlová konstrukce s tepelnou izolací a omítkou

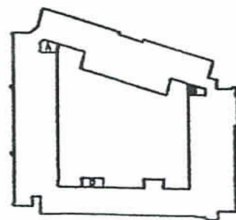

PROJEKTANT	DRŽITEL PRŮJEMKY	PROJEKTOVATEL	STAVBA	ČÍSLO PRŮJEMKY	STAVBA
DR. ING. J. ŠTĚPÁN	DR. ING. J. ŠTĚPÁN	DR. ING. J. ŠTĚPÁN	ČD DDC-REKONSTRUKCE BUDOVY OLOMOUC, NERUDOVA čp.1	07	07
PŮDORYS 4.NP			ČÍSLO KRESLA	ČÍSLO VÝKRESU	07