

Objednávka č. 47/2024

k Rámcové dohodě na poskytování technické podpory, servisu a rozvoje Mobilní bezpečné platformy Policie České Republiky,

č. j.: PPR-22494-18/ČJ-2020-990656

(dále jen „Objednávka“)

Smluvní strany:



Česká republika – Ministerstvo vnitra

Sídlo: Nad Štolou 936/3, PSČ 170 34, Praha
IČ: 00007064
DIČ: CZ00007064
Zastoupená: plk. Mgr. Branislavem Samkem, ředitelem Národního centra
informačních a komunikačních technologií Policejního prezidia
České republiky
Bankovní spojení: Česká národní banka, Praha 1
č.ú. 5504881/0710
Korespondenční adresa: Policejní prezidium ČR, Národní centrum informačních a
komunikačních technologií, poštovní schránka 62/ NCIKT, 170 89
Praha 7
Datová schránka: gs9ai55

(dále jen „Objednatel“)

a

Be a Future s.r.o.

Sídlo: Karlovo náměstí 313/8, Nové Město, 120 00 Praha 2
IČO: 04876041
DIČ: CZ04876041
Zastoupená: 
Bankovní spojení: Komerční banka, a.s. 115-2165660217/0100
Kontaktní osoba: 
Datová schránka: wfmq4hv

Obchodní společnost zapsaná v obchodním rejstříku vedeném Městským soudem v Praze pod
sp. zn. oddíl C, vložka 285925

(dále jen „Dodavatel“)

(společně dále také jen „Smluvní strany“, nebo jednotlivě „Smluvní strana“)

Tato Objednávka je uzavřena v souladu s Rámcovou dohodou čj. PPR-22494-18/ČJ-2020-990656
ze dne 13. 11. 2020 (dále jen „Rámcová dohoda“).

1. PŘEDMĚT PLNĚNÍ

- 1.1. Podrobná specifikace předmětu plnění je uvedena v Příloze č. 1 této Objednávky (dále též jen „Plnění“).

2. TERMÍN, MÍSTO A PODMÍNKY PLNĚNÍ

- 2.1. Dodavatel je povinen dodat Plnění do **30. 11. 2024** od účinnosti této Objednávky, pokud v Příloze č. 1 není stanoveno jinak.
- 2.2. Místem plnění je: Praha
- 2.3. Osoba oprávněná podepsat akceptační protokol za Objednatele

3. CENA ZA PLNĚNÍ

- 3.1. Cena za Plnění dle této Objednávky činí **898 500,00 Kč bez DPH**, 1 087 185,00 Kč s DPH. Cena za jednotlivé položky Plnění je uvedena v Příloze č. 2, této Objednávky.
- 3.2. Dodavatel je povinen vystavit platební doklad (tzv. fakturu) do 10 dnů ode dne podpisu akceptačního protokolu oběma Smluvními stranami.

4. OSTATNÍ UJEDNÁNÍ

- 4.1. Ostatní podmínky neuvedené v této Objednávce se řídí Rámcovou dohodou.
- 4.2. Dodavatel akceptuje tuto Objednávku svým podpisem.
- 4.3. Tato Objednávka je vyhotovena a podepsána elektronicky.
- 4.4. Tato Objednávka nabývá účinnosti dnem jejího zveřejnění v Registru smluv podle zákona č. 340/2015 Sb. v platném znění.
- 4.5. Nedílnou součástí této Objednávky jsou následující přílohy:

Příloha č. 1 – „Specifikace předmětu plnění“

Příloha č. 2 – „Specifikace ceny“

Příloha č. 3 – „Vzor akceptačního protokolu“

Objednatel:

.....
Česká republika – Ministerstvo vnitra
Zástupce: plk. Mgr. Branislav Samek

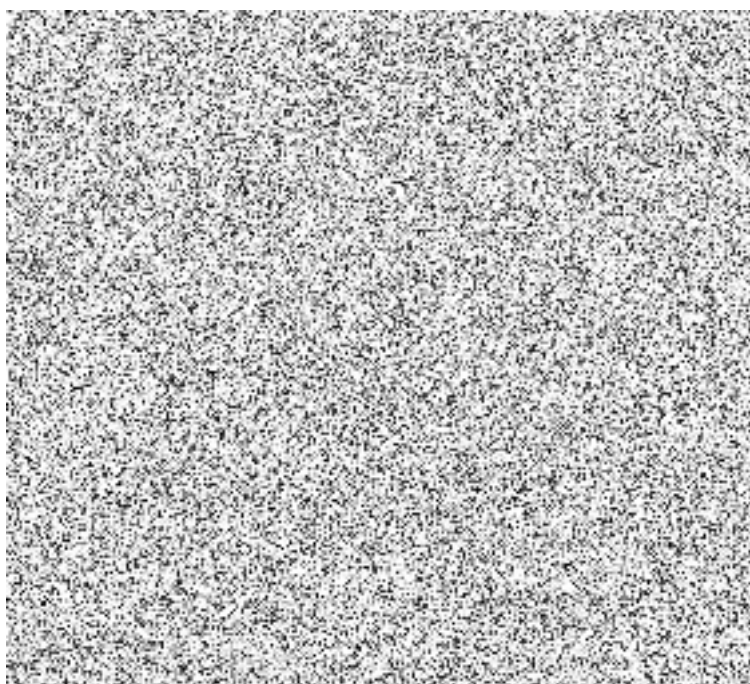
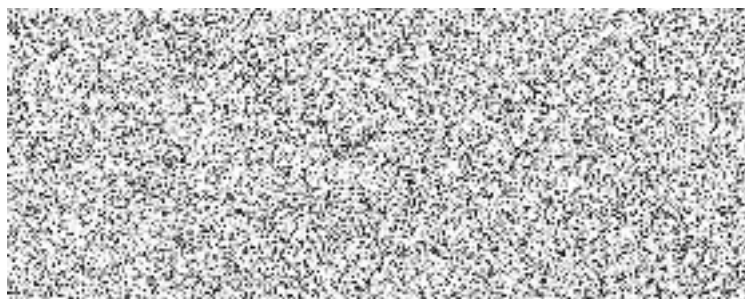

Příloha č. 1 – „Specifikace předmětu plnění“

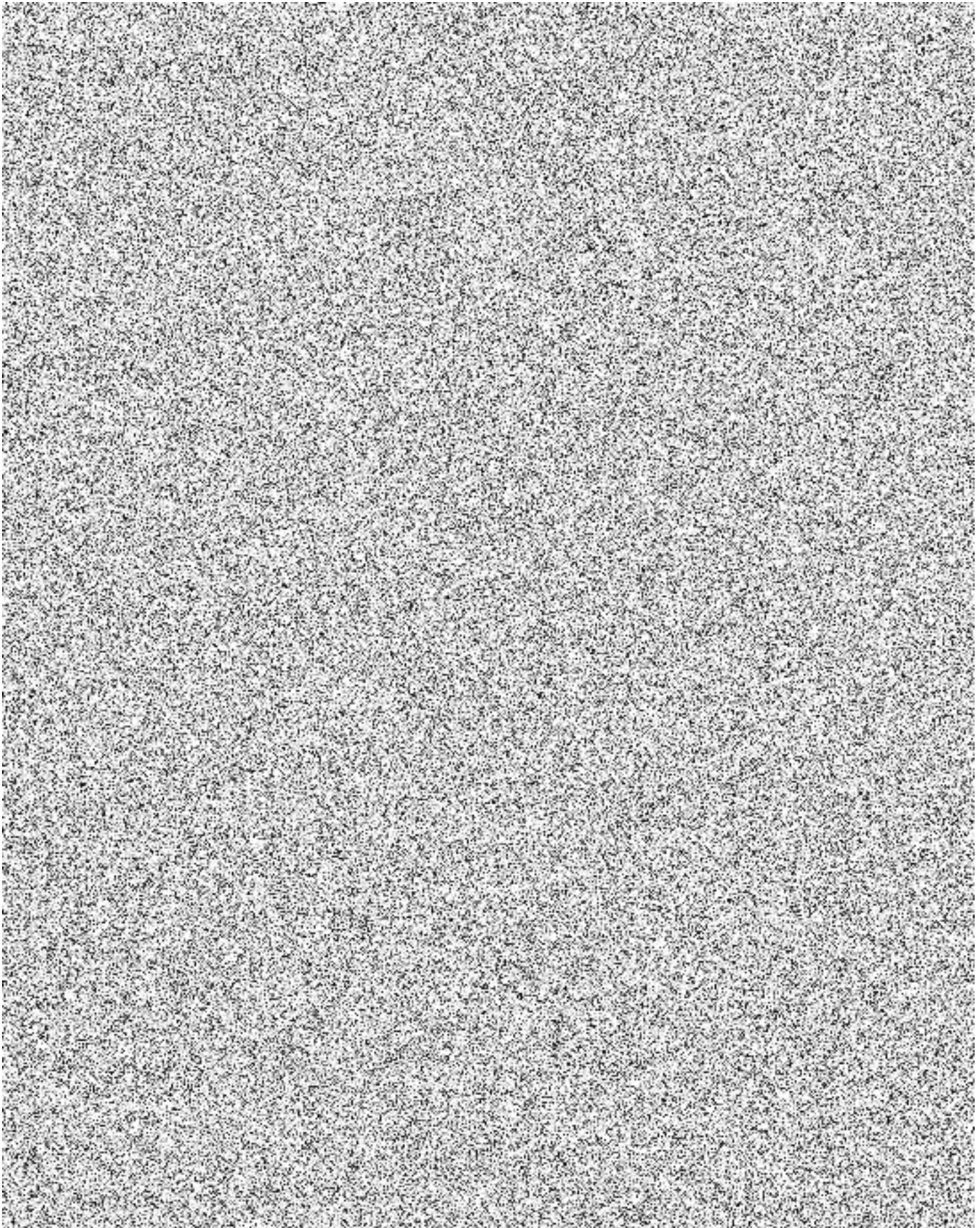

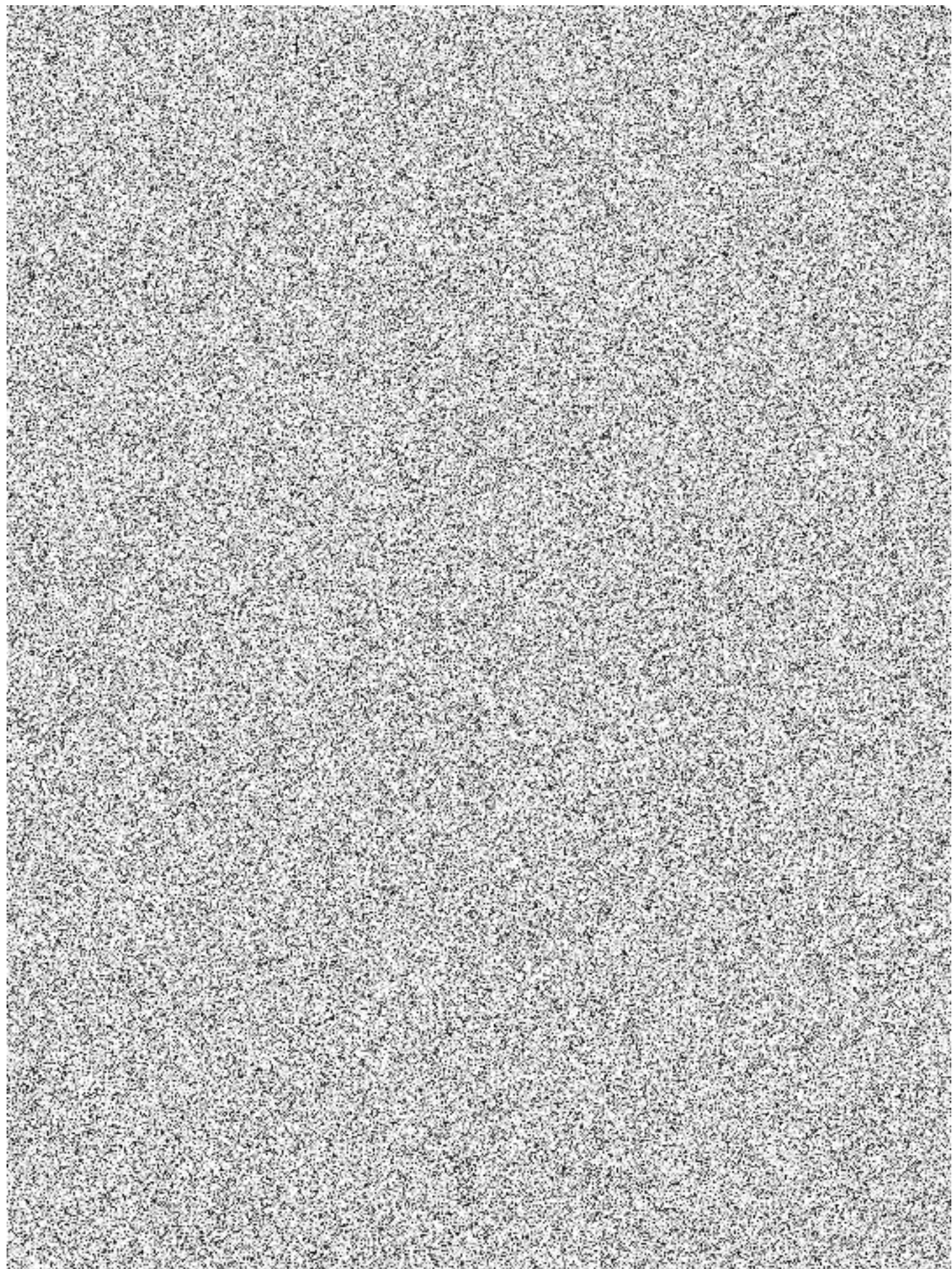

Příloha č. 2. – „Specifikace ceny“

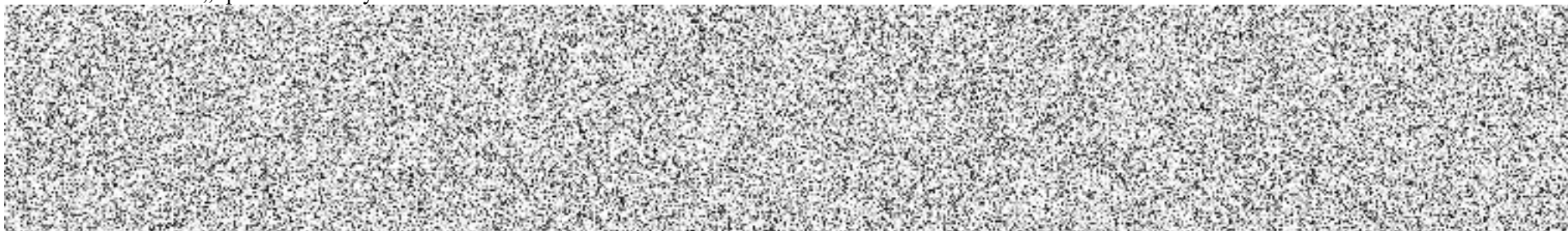

Celkem			898 500,00 Kč	1 087 185,00 Kč
Sazba DPH je 21%.				

Akceptační protokol

Nerelevantní části akceptačního protokolu vzhledem k předmětu plnění lze odmazat včetně této věty.

PROJEKT

Název projektu	<doplňit>
Název veřejné zakázky	<doplňit>
Rámcová dohoda / Smlouva č.	<doplňit>
Prováděcí smlouva / Objednávka č.	<doplňit>
Zpracovatel protokolu	Za Objednatele: <doplňit> Za Dodavatele: <doplňit>
Číslo protokolu	<doplňit>

SMLUVNÍ STRANY

OBJEDNATEL	
Název	Česká republika – Ministerstvo vnitra
Adresa	Nad Štolou 936/3, 170 34 Praha
IČO	00007064
Odpovědná osoba	<doplňit>
Funkce	<doplňit>

DODAVATEL	
Název	<doplňit>
Adresa	<doplňit>
IČO	<doplňit>
Odpovědná osoba	<doplňit>
Funkce	<doplňit>

PŘEDMĚT PLNĚNÍ

Předmět dodávky, plnění	<i>Doplňte přesné znění předmětu dodávky dle smlouvy</i>
-------------------------	--

TERMÍN (AKCEPTACE) PLNĚNÍ

Termín (akceptace) plnění	<i>Doplňte přesné znění předmětu dodávky dle smlouvy</i>
---------------------------	--

AKCEPTAČNÍ KRITÉRIA

V rámci této tabulky vyplňte akceptační kritéria, která jsou detailněji popsána v Technické specifikaci, sekce Akceptace. Akceptačním kritériem může být předání díla do provozu, akceptační testy, předání výstupů atp. V případě existence výstupů k akceptačnímu kritériu, vyplňte číslo výstupu či výstupů z tabulky „seznam výstupů“.

kteřé jsou s daným akceptačním kritériem jakkoli spjaty. V případě, že výstup ke kritériu neexistuje (například jde o předání zařízení), ponechte pole prázdne. Odkaz na předávací protokol následně uveďte v seznamu dodaných zařízení.

Č.	Akceptační kritérium	Splněno	Odkaz na výstup
1.	<doplňit>	<ano/ne/s výhradou>	<doplňit>
2.	<doplňit>	<ano/ne/s výhradou>	<doplňit>
3.	<doplňit>	<ano/ne/s výhradou>	<doplňit>

ČERPÁNÍ ČLOVĚKODŇŮ

Jméno	Role	Sazba	Akceptovaný počet ČD	Celkem Kč bez DPH
<doplňit>	<doplňit>	<doplňit>	<doplňit>	<doplňit>
<doplňit>	<doplňit>	<doplňit>	<doplňit>	<doplňit>

PAUŠÁLNÍ (FIXNÍ) ČERPÁNÍ

Měsíc	Popis činnosti	Cena
1.	<doplňit>	<doplňit>
2.	<doplňit>	<doplňit>
3.	<doplňit>	<doplňit>
Celkem		<součet>

SEZNAM DODANÝCH ZAŘÍZENÍ, ROZŠÍŘENÍ A PŘÍSLUŠENSTVÍ

Č.	Popis	Cena/ks	Počet ks	Číslo produktu	Celková cena	Číslo před. protokolu
1.	<doplňit>	<doplňit>	<doplňit>	<doplňit>	<doplňit>	<doplňit>
2.	<doplňit>	<doplňit>	<doplňit>	<doplňit>	<doplňit>	<doplňit>

SEZNAM VÝSTUPŮ

Č.	Název a popis výstupu	Označení přílohy (číslo, název souboru)	Číslo před. protokolu
1.	<doplňit>	<doplňit>	<doplňit>

SEZNAM ZÁVAD

Č.	Typ závady	Popis závady	Požadovaný způsob a termín vyřízení	Odkaz na výstup č.	Zodpovědná osoba
1.	<doplňit>	<doplňit>	<doplňit>	<doplňit>	<doplňit>
2.	<doplňit>	<doplňit>	<doplňit>	<doplňit>	<doplňit>

Po odstranění závady proběhne nová akceptační procedura.

TYPY ZÁVAD

A – Kritická závada

B – Významná závada

C – Ostatní závady a incidenty

Detaily k jednotlivým typům závad jsou popsány ve Specifikaci předmětu plnění.

ČÁSTKA AKCEPTACE

Cena akceptovaného plnění	xxx Kč bez DPH, xxx Kč s DPH
---------------------------	------------------------------

ZÁVĚR AKCEPTACE (hodící se zaškrtně)

<input type="checkbox"/>	Akceptuji.
<input type="checkbox"/>	Akceptuji s výhradou na základě závad uvedených v Seznamu závad.
<input type="checkbox"/>	Neakceptuji na základě závad uvedených v Seznamu závad.

SCHVALOVACÍ TABULKA

OBJEDNATEL	Jméno a příjmení	Datum	Podpis
	<doplňt>	<doplňt>	
	<doplňt>	<doplňt>	

DODAVATEL	Jméno a příjmení	Datum	Podpis
	<doplňt>	<doplňt>	