

VÝKAZ DOSAVADNÍHO A NOVÉHO STAVU ÚDAJŮ KATASTRU NEMOVITOSTÍ

Dosavadní stav			Nový stav					Porovnání se stavem evidence právních vztahů						
číslo pozemku parc. číslem	Výměra parcely		Označení pozemku parc. číslem	Výměra parcely		Druh pozemku Způsob využití	Typ stavby Způsob využití	Způsob určení výměr	Díl přechází z pozemku označeného v		Číslo listu vlastnictví	Výměra dílu		Označení dílu
	ha	m ²		ha	m ²				katastru nemovitostí	dřívější poz. evidenci		ha	m ²	
39/3									39/3		10001			
182/4									182/4		10001			
232/1									232/1		10001			
232/2									232/2		10001			
232/3									232/3		10001			

Oprávněný: dle listiny

Druh věcného břemene: dle listiny

<p>GEOMETRICKÝ PLÁN pro vymezení rozsahu věcného břemene k části pozemku</p>	<p>Geometrický plán ověřil úředně oprávněný zeměměřický inženýr:</p> <p>Jméno, příjmení: [redacted]</p> <p>Číslo položky seznamu úředně oprávněných zeměměřických inženýrů: [redacted]</p> <p>Dne: 10. července 2023 Číslo: 3398/2023</p> <p>Náležitostmi a přesností odpovídá právním předpisům.</p>	<p>Stejnopis ověřil úředně oprávněný zeměměřický inženýr:</p> <p>Jméno, příjmení: [redacted]</p> <p>Číslo položky seznamu úředně oprávněných zeměměřických inženýrů: [redacted]</p> <p>Dne: 6.12.2023 Číslo: 5942/2023</p> <p>Tento stejnopis odpovídá geometrickému plánu v elektronické podobě uloženému v dokumentaci katastrálního úřadu.</p>	
	<p>Vyhotovitel: ADITIS Rokytnova 2667/20 615 00 Brno IČO: 26290821 www.aditis.cz</p>	<p>Katastrální úřad souhlasí s očíslováním parcel.</p>	<p>Ověření stejnopisu geometrického plánu v listinné podobě.</p>
	<p>Číslo plánu: 2252-4317/2023</p> <p>Okres: Brno-město</p> <p>Obec: Brno</p> <p>Kat. území: Maloměřice</p> <p>Mapový list: Blansko 8-8/44, 8-9/22</p> <p>Dosavadním vlastníkům pozemku byla poskytnuta možnost seznámit se v terénu s průběhem navrhovaných nových hranic, které byly označeny předepsaným způsobem:</p>	<p>[redacted]</p> <p>KÚ pro Jihomoravský kraj KP Brno-město PGP-1369/2023-702 2023.07.13 10:22:48 +02'00'</p>	

Přehled kladu mapových listů



LIST 1

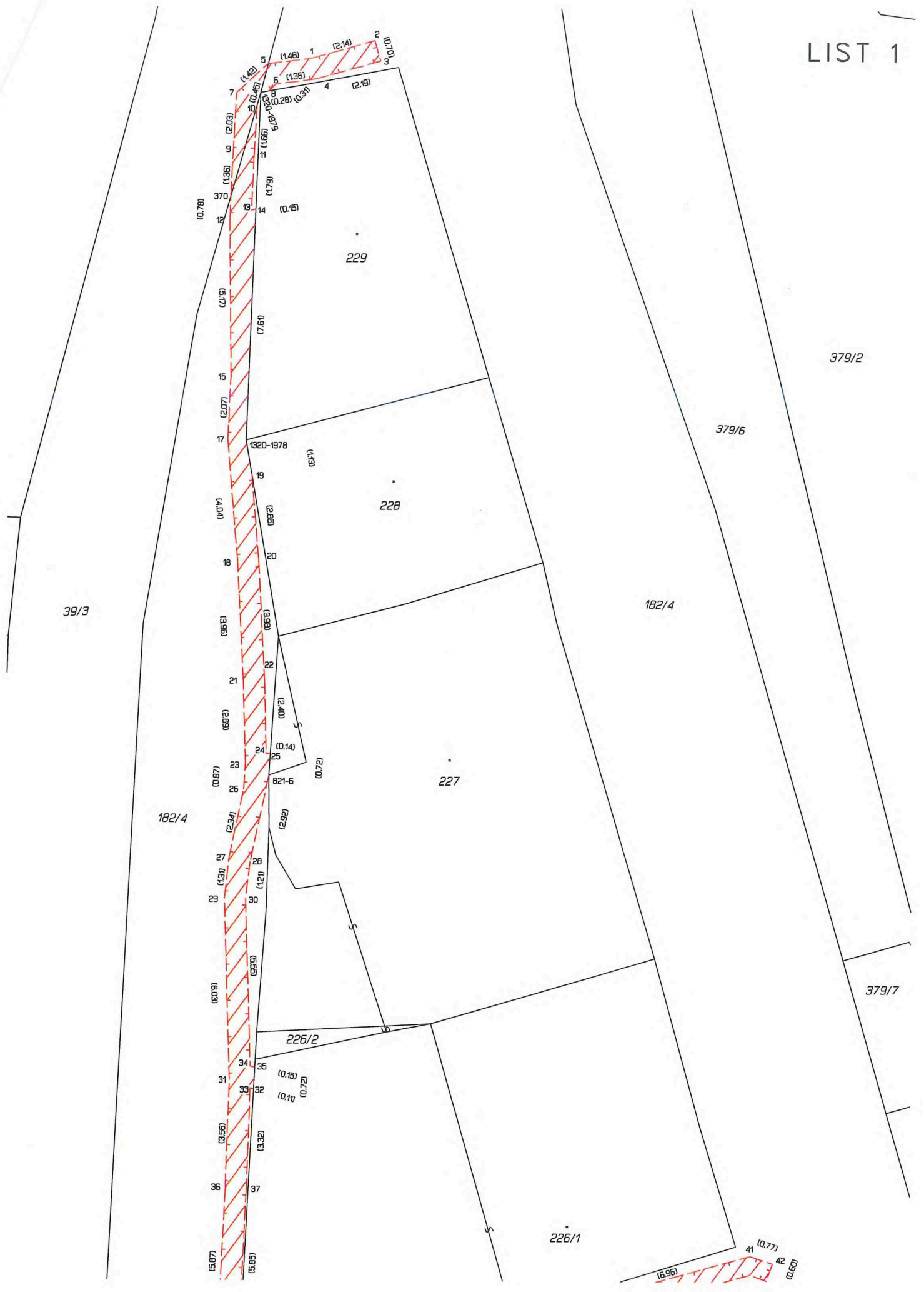

LIST 2



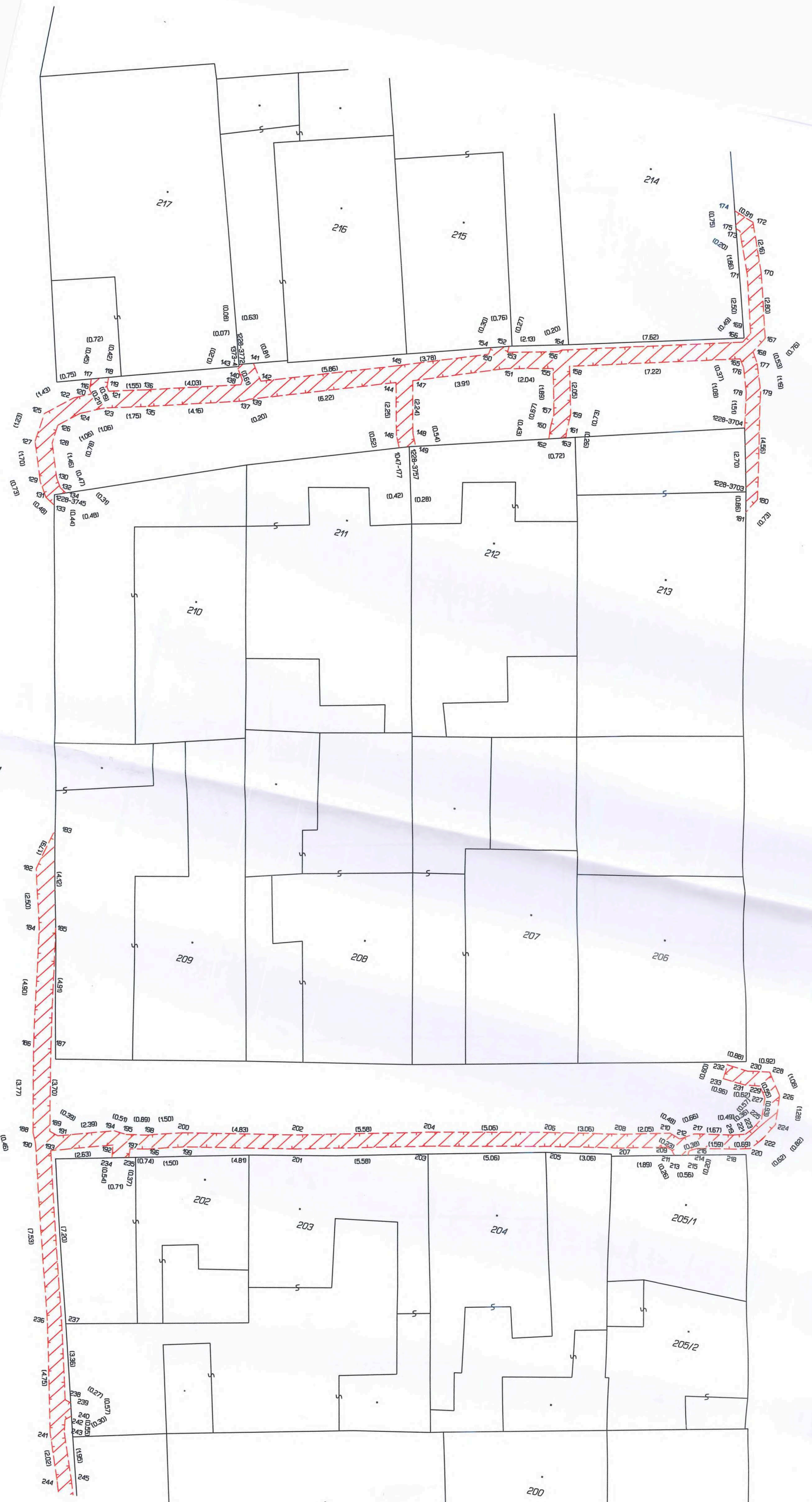

39/3

162/A

LI

34

LIST 4



39/3

182/4

182/4

200

201

199

198

196

197

194

195

193

192/1

190

191/1

191/2

189

188

186

187

238
239
240
241
242
243
244
245
246
247
248
249
250
251
252
253
254
255
256
257
258
259
260
261
262
263
264
265
266
267
268
269
270
271
272
273
274
275
276
277
278
279
280
281
282
283
284
285
286
287
288
289
290
291
292
293
294
295

(0.27)
(0.37)
(0.38)
(0.39)
(0.40)
(0.41)
(0.42)
(0.43)
(0.44)
(0.45)
(0.46)
(0.47)
(0.48)
(0.49)
(0.50)
(0.51)
(0.52)
(0.53)
(0.54)
(0.55)
(0.56)
(0.57)
(0.58)
(0.59)
(0.60)
(0.61)
(0.62)
(0.63)
(0.64)
(0.65)
(0.66)
(0.67)
(0.68)
(0.69)
(0.70)
(0.71)
(0.72)
(0.73)
(0.74)
(0.75)
(0.76)
(0.77)
(0.78)
(0.79)
(0.80)
(0.81)
(0.82)
(0.83)
(0.84)
(0.85)
(0.86)
(0.87)
(0.88)
(0.89)
(0.90)
(0.91)
(0.92)
(0.93)
(0.94)
(0.95)
(0.96)
(0.97)
(0.98)
(0.99)
(1.00)

1228-3651

1372-1941

1228-3650

1228-3645

1372-1985

1228-3642

1320-3638

1320-3639

LIST 5

