

Smlouva o výpůjčce

č. sml. 2024/0142

uzavřená ve smyslu ust. § 2193 a násl. zákona č. 89/2012 Sb., občanský zákoník,
v platném znění, mezi níže uvedenými smluvními stranami

Čl. I. Smluvní strany

Městská část Praha 17

se sídlem: Žalanského č.p.291/12b, 163 02 Praha 6
zastoupená: Mgr. Alenou Kopejtkovou, starostkou
kontaktní telefon: 234 683 111
IČ: 00231223
DIČ: CZ00231223
bankovní spojení: Česká spořitelna, a.s.
číslo účtu: 27-2000700399/0800

(dále jen: „**půjčitel**“)

a

Centrum sociálně zdravotních služeb

se sídlem: Praha – Řepy, Bendova 5/1121, 163 00
zastoupena: Mgr. Monika Čermáková, ředitelkou
IČ: 67365647
DIČ: CZ67365647
bankovní spojení: [REDACTED], pobočka Praha 6
číslo účtu: [REDACTED]
tel./fax: [REDACTED]
e-mail: [REDACTED]

(dále jen: „**vypůjčitel**“)

Čl. II. Předmět smlouvy

1. Předmětem této smlouvy je výpůjčka části nemovitého majetku hlavního města Prahy, se kterým je Městské části – Řepy oprávněna nakládat, a který jí byl svěřen do správy, za podmínek stanovených zákonem č. 131/2000 Sb., o hlavním městě Praze, ve znění pozdějších předpisů (dále jen zákon) a obecně závaznou vyhláškou č. 55/2000Sb., HMP, kterou se vydává Statut hlavního města Prahy (dále jen Statut). Při nakládání se svěřeným majetkem hlavního města Prahy vykonává Městská část Praha – Řepy práva a povinnosti vlastníka v rozsahu vymezeném zákonem a Statutem. V souladu s ustanovením § 27 odst. 2 pfsm. e) zákona č. 250/2000 Sb., o rozpočtových pravidlech územních rozpočtu, ve znění pozdějších předpisů, byl zřizovací listinou organizace vymezen movitý majetek ve vlastnictví zřizovatele, který byl příspěvkové organizaci předán k hospodaření, a o kterém účtuje organizace.
2. Tato smlouva určuje a specifikuje nemovitý majetek zřizovatele, který není uveden ve zřizovací listině příspěvkové organizace, který příspěvková organizace užívá ke své činnosti na základě této smlouvy o výpůjčce, uzavřené podle § 2193 a násl. zak. č. 89/2012 Sb., občanský zákoník, v platném znění, a o kterém účtuje půjčitel, odpisuje jej a provádí veškeré investiční akce. Vypůjčitel zabezpečuje pouze běžné práce správy a údržby tohoto nemovitého majetku v rozsahu určeném zřizovací listinou.

3. Vypůjčitel o tomto nemovitém majetku bude v souladu s účetními standardy účtovat na podrozvahových účtech a sledovat důležité skutečnosti, jejichž znalost je podstatná pro jeho činnost a posouzení majetkoprávní situace účetní jednotky.
4. Půjčitel touto smlouvou přenechává níže uvedeny nemovitý majetek vypůjčitelu a zavazuje se mu umožnit jeho bezplatné užívání:

prostor č. [REDAKCE] o výměře 907,12m², nacházejících se v 1. nadzemním podlaží budovy čp. 1121, ul. Bendova, stojící na pozemku parc. č. 1234/58 v k.ú. Řepy, zapsaných na LV č.82 vedeném Katastrálním úřadem pro hlavní město Prahu, Katastrální pracoviště Praha.

5. Vypůjčitel podpisem této smlouvy potvrzuje převzetí věci.

Čl. III. Doba výpůjčky

6. Půjčitel stanovuje výpůjčku nemovitého majetku uvedeného v čl. I., bod 4. na dobu neurčitou za účelem provozování činnosti vymezené zřizovací listinou příspěvkové organizace.
7. Vypůjčitel je povinen věc vrátit půjčitelu, jakmile ji nepotřebuje, nejpozději však ke dni zániku příspěvkové organizace.
8. Půjčitel má právo domáhat se vrácení vypůjčené věci dříve, pro důvod, který nemohl při uzavření smlouvy předvídat.

Čl. IV. Práva a povinnosti smluvních stran

1. Vypůjčitel není oprávněn užívat věc za jiným účelem, než je účelem určený zřizovací listinou organizace.
2. Vypůjčitel není oprávněn přenechat věc bez souhlasu půjčitele do užívání třetí osoby, pokud není zřizovací listinou určeno jinak.
3. Vypůjčitel je povinen po celou dobu výpůjčky hradit náklady služeb a energií spojených s užíváním předmětu výpůjčky, zejména vodné stočné, dodávky tepla, poplatky za užívání telefonních linek, internet, za odběr elektrické energie, plynu, poplatky za odvoz odpadků. Náklady za elektrickou energii, plyn a případné další energie, odvoz odpadu, poplatky za užívání telefonní linky, internetu bude vypůjčitel hradit přímo dodavatelům těchto služeb, a to vždy na základě doručené faktury ve výši v ní stanovené, pokud nebude smluvními stranami ujednáno jinak. Půjčitel tímto dává svůj výslovný souhlas k přihlášení telefonní linky a internetu na jméno vypůjčitele. Jakékoliv náklady spojené s případným odpojením linky dodavatelem služby nebo jiné náklady, spojené s neplněním nebo porušením platební povinnosti vypůjčitelem (pozn. i v době po zániku této smlouvy), je vypůjčitel povinen půjčitelu, a to na základě písemné výzvy, která bude prokazatelným způsobem doručena do sídla vypůjčitele, uhradit (pozn. reparovat) jako škodu.
4. Náklady za vodné a stočné, teplo, společ. elektřinu bude hradit vypůjčitel půjčitelu podle rozpisu úhrad určeným správní firmou Optimis, spol. s.r.o., Bendova 1121, Praha 6.

Čl. V. Platební povinnosti a údaje

1. Vypůjčitel se touto smlouvou zavazuje, že zálohy na úhradu cen služeb spojených s užíváním předmětu nájmu bude půjčiteli hradit řádně a včas na účet správní firmy Optimis spol. s.r.o., Bendova 1121, Praha 6 – Řepy číslo: **400890903/0300 s variabilním symbolem 112100301**, a to vždy nejpozději do konce příslušného kalendářního měsíce, na který se úhrada bude vztahovat.
2. Všechny úhrady hrazené vypůjčitelem půjčiteli podle této smlouvy budou prováděny formou bezhotovostního platebního styku. Pro výklad této smlouvy se dnem uhrazení nájemného rozumí den, ve kterém tato úhrada byla připsána ve prospěch účtu půjčitele.
3. Půjčitel se touto smlouvou zavazuje, že vyúčtování za služby spojené s užíváním předmětu nájmu provede nejméně jednou ročně, a to nejpozději do 4 kalendářních měsíců po uplynutí zaúčtovacích období. Přeplatky a nedoplatky vyplývající z vyúčtování služeb spojených s užíváním předmětu nájmu se podle této smlouvy hradí do sedmi kalendářních měsíců po uplynutí zúčtovacího období. Vyúčtování za služby spojené s užíváním nebytových prostor bude půjčitelem provedeno v souladu s příslušnými obecně závaznými právními normami.

Čl. VI. Vymezení práv a povinností k nakládání s tímto nemovitým majetkem

1. Nemovitý majetek uvedený v čl. I., bod č. 4, slouží vypůjčiteli k plnění hlavního účelu, pro který je příspěvková organizace zřízena.
2. Vypůjčitel nesmí tento nemovitý majetek prodat, směnit, darovat, zatěžovat zástavním právem nebo věcnými břemeny nebo ho vložit do majetku jiných právnických osob.
3. Vypůjčitel má k nemovitému majetku tato práva:
 - a. vlastním jménem a na vlastní účet pronajmout svěřený majetek uvedený v čl. I., bod 4 na dobu do jednoho roku včetně, pokud uzavření takové smlouvy nebude bránit řádnému chodu organizace při plnění hlavního účelu. K dalšímu prodloužení doby trvání smlouvy o nájmu nebo jejich opětovnému uzavření je třeba předchozí písemný souhlas půjčitele. Pronájem majetku uvedeného v čl. I., bod 4 nesmí ohrozit výkon hlavní činnosti organizace;
 - b. uzavřít smlouvu o výpůjčce majetku uvedeného v čl. I., bod č. 4 pouze s předchozím písemným souhlasem půjčitele;
4. Za ochranu majetku uvedeného v čl. I., bod č. 4 a výkon práv a povinností při hospodaření s tímto majetkem odpovídá vypůjčitel, respektive statutární orgánem příspěvkové organizace.
5. Vypůjčitel má ke svěřenému majetku tyto povinnosti:
 - a. majetek držet a hospodárně užívat pro plnění hlavního účelu a předmětu činnosti a doplňkové činnosti podle platný zřizovací listiny,
 - b. pečovat o zachování majetku a jeho rozvoj, majetek udržovat a chránit před zničením, poškozením, odcizením, zneužitím nebo neoprávněnými zásahy,

- c. zabezpečovat v souladu s příslušnými předpisy revize a technické prohlídky majetku,
- d. dodržovat veškeré právní a jiné předpisy v oblasti požární ochrany, hygieny, životního prostředí apod.,
- e. trvale sledovat, zda dlužníci včas a řádně plní své závazky a zabezpečit, aby nedošlo k promlčení nebo prekluzi práv z těchto závazků vyplývajících,
- f. informovat půjčitele o vzniku nároku nebo povinnosti u pojistné události z bezdůvodného obohacení či náhrady škody apod.,
- g. informovat půjčitele o uzavřených smlouvách o dočasném užívání, a to zasláním jednoho vyhotovení příslušné smlouvy půjčiteli, ve lhůtě do 14 dnů od jejího uzavření.

Čl.VII. Další práva a povinnosti vypůjčitele k majetku uvedeném v Článku II. bod 4

1. Vypůjčitel je oprávněn ponechat si příjmy z dočasného užívání nemovitého majetku uvedeného v Článku II. bod 4, jako výnos z doplňkové činnosti

2. Opravy a údržba

mající za účel odstranění částečného fyzické opotřebení nebo poškození za účelem uvedení do předchozího nebo provozuschopného (uvedením do původních materiálů, dílů, součástí nebo technologií, pokud tím nedojde k technickému zhodnocení majetku. V jednotlivých případech, je možné realizovat pouze po předchozím písemném souhlasu půjčitele, který určí způsob financování.

3. Investice – technické zhodnocení,

kteří na rozdíl od opravy není okamžitým nákladem, ale dostává se do nákladů postupně formou odpisů až po dokončení prací, a které přináší významnější kvalitativní a kvantitativní změny stávajícího majetku, kde vynaložené prostředky ve zdaňovacím období převyšuje úhrnnou částku 40 tisíc Kč, pouze s předchozím písemným souhlasem vypůjčitele, který určí způsob financování.

4. Nástavby, přístavby a stavební úpravy,

kteří jsou vymezeny stavebními předpisy (Stavební zákon ve znění pozdějších předpisů č.183/2006 Sb.) je možné realizovat pouze s předchozím písemným souhlasem půjčitele, který určí další postup a způsob financování.

Čl. IX. Závěrečná ustanovení

1. Pokud není ve smlouvě uvedeno jinak, řídí se vztahy smluvních stran úpravou uvedenou v zákoně č. 89/2012 Sb., občanský zákoník.
2. Smlouvu lze měnit nebo doplnit pouze písemně, formou číslovaných dodatků k této smlouvě podepsaných zástupci obou smluvních stran.
3. Tato smlouva se uzavírá na základě usn. RMČ Praha 17 č. 000192/2024 ze dne 5.6. 2024.

4. Smlouva je vyhotovena ve třech stejnopisech, z nichž jednu obdrží vypůjčitel a dvě půjčitel.
5. Tato smlouva nabývá platnosti a účinnosti dnem jejího podpisu zástupci obou smluvních stran.
6. Uzavřením této smlouvy zanikají předchozí smlouvy a dodatky týkající se téhož předmětu užívání.
7. Smluvní strany prohlašují, že tato smlouva byla uzavřena podle jejich skutečné a svobodné vůle, smlouvu si přečetly a s jejím obsahem souhlasí, což stvrzují vlastnoručními podpisy.

Příloha č. 1: seznam vypůjčených prostor s uvedením m2



Příloha č. 2: plánec vypůjčených prostor

V Praze dne: 17. 06. 2024

V Praze dne: 04. 07. 2024

Za půjčitele:

Za vypůjčitele:

Městská část Praha 17
Mgr. Alena Kopejtková
Starostka MČ Praha 17

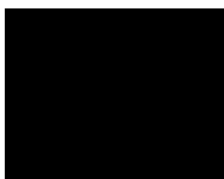
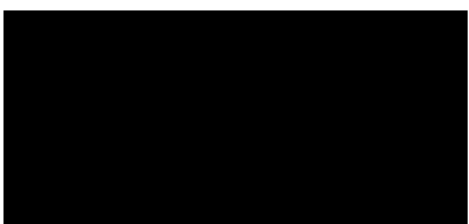

.....
Centrum sociálně zdravotních služeb
Mgr. Monika Čermáková
ředitelka

DOLOŽKA

Na základě dikce § 43 zákona č. 131/2000 Sb., o hl. městě Praze v platném znění a v souladu s usnesením RMČ č. 000192/2024 ze dne 5. 6. 2024 se osvědčuje právní úkon spočívající v uzavření „Smlouvy o výpůjčce“ mezi Městskou částí Praha 17 a Centrem sociálně zdravotních služeb - IČ 67365647 a potvrzuje se splnění podmínek daných výše uvedeným ustanovením.

13. 06. 2024

V Praze dne:



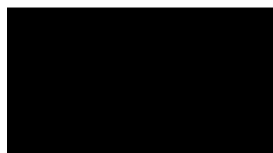

1121

30 4

Aktuální

Aktual

29.05.2024

Další údaje Sestavy Opravy údajů Funkce Služby

e. h. k. 400 890 903/0 306

Počet smluv = 1 Smlouva [**Nájemce od 01.12.2000** { Smlouva: 29.11.2000 - Doba neurčitá }] Centrum sociálně zdravotnické služby pro **Služby/1121/301 Vars 112100301** Výše předpisu 18 988,00 Kč Měsíční / Platební příkaz Osoby 20 Výnos 1 I. **Stav Konta ke dni 29_05_2024 je SPRÁVNĚ 0,00 Kč (Po splatnosti)**

Aktuální dluh ke dni 29_05_2024

Konto - Aktuální stav Evidence - NEDOPLATEK 18 988,00 Kč Nedoplatek podrozvaha 0,00 Kč Účetní jednotka **Mě Praha :**

Vyúčtování služeb

Jiné předpisy (mimo N,V)

Úhrady

Neuzavřené (Změnové) předpisy - [Měsíc závěrky : 01.07.2024 / Splatnost : 31.07.2024]

Spolubydělci

Kontaktní adresa Centrum sociálně zdravotních služeb Čp 1121 BENDOVA č.o. 5 Město/Obec REPY Psc 163 00

Kontakty z Konta

Volitelná kritéria (Počet osob, atd.)

D	S	Blok	ČP	Ulice	č	Z	Bu	Vars	B/N	Jedn	HOM	T-V	Uživatel
			1121										
		1121	1121	BENDOVA	5	0	112100302		N			N	
		1121	1121	BENDOVA	5	0	112100301		N			N	Centrum sociálně zdravot
		1121	1121	BENDOVA	5	0	112100001		B			N	
		1121	1121	BENDOVA	5	0	112100303		N			N	

Seznam místností prostoru

Správce	
Název	OPTIMIS spol. s r.o.
Adresa	BENDOVA 1121/5, 163 00 PRAHA 6
Vlastník	
Název	MČ PRAHA 17
Adresa	Žalanského 291/12, 163 00 PRAHA 17

Adresa prostoru		Číslo prostoru
BENDOVA 1121/5, PRAHA 17		
Poznámka		
N/ Poč míst:1.2 Podl:1 /Kat.:1 /Plocha:873,90 /stav:Obsazený		

Místnost	Vytápění	Poč. ohř. stěn	Pl. trubky	Délka	Šířka	Výška	Cel. plocha	Objem	Koe. stěn	Koe. trubky	Koe. celk.	Plocha TUV	Plocha ÚT	PD kod
1 Zavetri	dálkové	6,0	0,00	0,00	0,00	2,50	3,40	0,00	0,00	0,00	0,00	0,00	0,00	
2 Zavetri	dálkové	6,0	0,00	0,00	0,00	2,50	3,40	0,00	0,00	0,00	0,00	0,00	0,00	
4 Zavetri	dálkové	6,0	0,00	0,00	0,00	2,50	3,30	0,00	0,00	0,00	0,00	0,00	0,00	
5 chodba domu	dálkové	6,0	0,00	0,00	0,00	2,50	14,00	0,00	1,20	0,00	1,20	14,00	16,80	
6 chodba domu	dálkové	6,0	0,00	0,00	0,00	2,50	27,30	0,00	1,20	0,00	1,20	27,30	32,76	
7 WC	dálkové	6,0	0,00	0,00	0,00	2,50	2,30	0,00	0,35	0,00	0,35	2,30	0,81	
8 poradna	dálkové	6,0	0,00	0,00	0,00	2,50	22,80	0,00	1,20	0,00	1,20	22,80	27,36	
9 umývárna	dálkové	6,0	0,00	0,00	0,00	2,50	3,40	0,00	1,20	0,00	1,20	3,40	4,08	
10 WC	dálkové	6,0	0,00	0,00	0,00	2,50	4,30	0,00	0,50	0,00	0,50	4,30	2,15	
11 WC	dálkové	6,0	0,00	0,00	0,00	2,50	3,30	0,00	1,20	0,00	1,20	3,30	3,96	
12 WC	dálkové	6,0	0,00	0,00	0,00	2,50	3,30	0,00	1,20	0,00	1,20	3,30	3,96	
13 komora	dálkové	6,0	0,00	0,00	0,00	2,50	4,10	0,00	0,50	0,00	0,50	4,10	2,05	
15 telocvicna	dálkové	6,0	0,00	0,00	0,00	2,50	38,30	0,00	1,20	0,00	1,20	38,30	45,96	
16 Materske centrum	dálkové	6,0	0,00	0,00	0,00	2,50	55,70	0,00	1,20	0,00	1,20	55,70	66,84	
17 terasa	dálkové	6,0	0,00	0,00	0,00	2,50	6,90	0,00	0,00	0,00	0,00	0,00	0,00	
18 Společenská místnost	dálkové	6,0	0,00	0,00	0,00	2,50	27,50	0,00	1,20	0,00	1,20	27,50	33,00	
19 sesterna-kartoteka	dálkové	6,0	0,00	0,00	0,00	2,50	20,40	0,00	1,20	0,00	1,20	20,40	24,48	

20 chodba domu	dálkové	6,0	0,00	0,00	0,00	2,50	4,30	0,00	1,20	0,00	1,20	4,30	5,16
21 kuchyň	dálkové	6,0	0,00	0,00	0,00	2,50	6,90	0,00	1,20	0,00	1,20	6,90	8,28
22 Zavetri	dálkové	6,0	0,00	0,00	0,00	2,50	7,00	0,00	0,00	0,00	0,00	0,00	0,00
23 kancelář	dálkové	6,0	0,00	0,00	0,00	2,50	11,20	0,00	1,20	0,00	1,20	11,20	13,44
27 chodba domu	dálkové	6,0	0,00	0,00	0,00	2,50	8,90	0,00	1,20	0,00	1,20	8,90	10,68
28 sklad v domě	dálkové	6,0	0,00	0,00	0,00	2,50	8,70	0,00	0,10	0,00	0,10	8,70	0,87
29 sklad v domě	dálkové	6,0	0,00	0,00	0,00	2,50	6,90	0,00	0,10	0,00	0,10	6,90	0,69
30 chodba domu	dálkové	6,0	0,00	0,00	0,00	2,50	4,30	0,00	1,20	0,00	1,20	4,30	5,16
31 chodba domu	dálkové	6,0	0,00	0,00	0,00	2,50	12,50	0,00	1,20	0,00	1,20	12,50	15,00
32 kuchyň	dálkové	6,0	0,00	0,00	0,00	2,50	12,30	0,00	1,20	0,00	1,20	12,30	14,76
33 úklidová	dálkové	6,0	0,00	0,00	0,00	2,50	5,70	0,00	0,20	0,00	0,20	5,70	1,54
místnost													
34 Zavetri	dálkové	6,0	0,00	0,00	0,00	2,50	7,00	0,00	0,00	0,00	0,00	0,00	0,00
35 Jidelna	dálkové	6,0	0,00	0,00	0,00	2,50	35,60	0,00	1,20	0,00	1,20	35,60	42,72
36 komora	dálkové	6,0	0,00	0,00	0,00	2,50	3,00	0,00	0,50	0,00	0,50	3,00	1,05
37 chodba domu	dálkové	6,0	0,00	0,00	0,00	2,50	30,30	0,00	1,20	0,00	1,20	30,30	36,36
38 Pracovna	dálkové	6,0	0,00	0,00	0,00	2,50	38,30	0,00	1,20	0,00	1,20	38,30	45,96
40 terasa	dálkové	6,0	0,00	0,00	0,00	2,50	6,90	0,00	0,00	0,00	0,00	0,00	0,00
41 pokoj 1	dálkové	6,0	0,00	0,00	0,00	2,50	30,80	0,00	1,20	0,00	1,20	30,80	36,96
42 kancelář	dálkové	6,0	0,00	0,00	0,00	2,50	24,90	0,00	1,20	0,00	1,20	24,90	29,88
43 WC	dálkové	6,0	0,00	0,00	0,00	2,50	3,30	0,00	0,20	0,00	0,20	3,30	0,66
44 WC	dálkové	6,0	0,00	0,00	0,00	2,50	3,30	0,00	0,10	0,00	0,10	3,30	0,33
45 WC	dálkové	6,0	0,00	0,00	0,00	2,50	4,30	0,00	0,10	0,00	0,10	4,30	0,43
46 Stredisko	dálkové	6,0	0,00	0,00	0,00	2,50	20,40	0,00	1,20	0,00	1,20	20,40	24,48
osobni hygieny													
47 WC	dálkové	6,0	0,00	0,00	0,00	2,50	2,30	0,00	0,20	0,00	0,20	2,30	0,46
48 Zavetri	dálkové	6,0	0,00	0,00	0,00	2,50	3,30	0,00	0,00	0,00	0,00	0,00	0,00
49 chodba domu	dálkové	6,0	0,00	0,00	0,00	2,50	14,00	0,00	1,20	0,00	1,20	14,00	16,80
53 chodba domu	dálkové	6,0	0,00	0,00	0,00	2,50	21,20	0,00	1,20	0,00	1,20	21,20	25,44
54 předsiň	dálkové	6,0	0,00	0,00	0,00	2,50	5,60	0,00	0,30	0,00	0,30	5,60	1,96
55 kancelář	dálkové	6,0	0,00	0,00	0,00	2,50	18,00	0,00	1,20	0,00	1,20	18,00	21,60
56 kancelář	dálkové	6,0	0,00	0,00	0,00	2,50	10,20	0,00	1,20	0,00	1,20	10,20	12,24
57 WC	dálkové	6,0	0,00	0,00	0,00	2,50	2,00	0,00	0,10	0,00	0,10	2,00	0,20
58 předsiň	dálkové	6,0	0,00	0,00	0,00	2,50	2,40	0,00	1,20	0,00	1,20	2,40	2,88
59 koupel.,	dálkové	6,0	0,00	0,00	0,00	2,50	2,70	0,00	1,20	0,00	1,20	2,70	3,24
sprchový kout													
60 kancelář	dálkové	6,0	0,00	0,00	0,00	2,50	11,20	0,00	1,20	0,00	1,20	11,20	13,44
61 terasa	dálkové	6,0	0,00	0,00	0,00	2,50	6,70	0,00	0,00	0,00	0,00	0,00	0,00

62 chodba domu	dálkové	6,0	0,00	0,00	0,00	2,50	11,10	0,00	1,20	0,00	1,20	11,10	13,32
63 sklad v domě	dálkové	6,0	0,00	0,00	0,00	2,50	3,90	0,00	0,20	0,00	0,20	3,90	0,78
64 úklidová místnost	dálkové	6,0	0,00	0,00	0,00	2,50	5,90	0,00	0,20	0,00	0,20	5,90	1,18
66 sklad v domě	dálkové	6,0	0,00	0,00	0,00	2,50	4,30	0,00	0,20	0,00	0,20	4,30	0,86
67 prádelna	dálkové	6,0	0,00	0,00	0,00	2,50	14,30	0,00	1,20	0,00	1,20	14,30	17,16
68 prádelna	dálkové	6,0	0,00	0,00	0,00	2,50	44,40	0,00	1,20	0,00	1,20	44,40	53,28
69 Zavětri	dálkové	6,0	0,00	0,00	0,00	2,50	6,70	0,00	0,00	0,00	0,00	6,70	0,00
70 Závětri	dálkové	6,0	0,00	0,00	0,00	2,50	3,10	0,00	0,00	0,00	0,00	3,10	0,00
71 chodba domu	dálkové	6,0	0,00	0,00	0,00	2,50	17,60	0,00	1,20	0,00	1,20	17,60	21,12
72	dálkové	6,0	0,00	0,00	0,00	2,50	20,90	0,00	1,20	0,00	1,20	20,90	25,08
sesterna-kartoteka													
73 Recepce	dálkové	6,0	0,00	0,00	0,00	2,50	10,90	0,00	1,20	0,00	1,20	10,90	13,08
74 chodba domu	dálkové	6,0	0,00	0,00	0,00	2,50	4,20	0,00	1,20	0,00	1,20	4,20	5,04
75 WC	dálkové	6,0	0,00	0,00	0,00	2,50	2,80	0,00	1,20	0,00	1,20	2,80	3,36
76 WC	dálkové	6,0	0,00	0,00	0,00	2,50	2,80	0,00	0,50	0,00	0,50	2,80	0,98
77 předsiň	dálkové	6,0	0,00	0,00	0,00	2,50	4,80	0,00	0,35	0,00	0,35	4,80	1,68
78 kancelář	dálkové	6,0	0,00	0,00	0,00	2,50	14,60	0,00	1,20	0,00	1,20	14,60	17,52
79 Závětri	dálkové	6,0	0,00	0,00	0,00	2,50	3,20	0,00	0,00	0,00	0,00	3,20	0,00
80 zádveři	dálkové	6,0	0,00	0,00	0,00	2,50	4,20	0,00	0,20	0,00	0,20	4,20	0,84
81 Rozdelovna	dálkové	6,0	0,00	0,00	0,00	2,50	11,80	0,00	1,20	0,00	1,20	11,80	14,16
nakupu													
82 chodba domu	dálkové	6,0	0,00	0,00	0,00	2,50	3,10	0,00	0,00	0,00	0,00	3,10	0,00
83 WC+předsiňka	dálkové	6,0	0,00	0,00	0,00	2,50	24,70	0,00	1,20	0,00	1,20	24,70	29,64
84 WC	dálkové	6,0	0,00	0,00	0,00	2,50	2,75	0,00	1,00	0,00	1,00	2,75	0,00
85 předsiň WC	dálkové	6,0	0,00	0,00	0,00	2,50	1,44	0,00	1,00	0,00	1,00	1,44	0,00
86 WC	dálkové	6,0	0,00	0,00	0,00	2,50	2,35	0,00	1,00	0,00	1,00	2,35	0,47
87 předsiň WC	dálkové	6,0	0,00	0,00	0,00	2,50	1,17	0,00	1,00	0,00	1,00	1,17	0,12
88 WC	dálkové	6,0	0,00	0,00	0,00	2,50	2,61	0,00	1,00	0,00	1,00	2,61	0,26
89 WC	dálkové	6,0	0,00	0,00	0,00	2,50	4,18	0,00	1,00	0,00	1,00	4,18	5,02
90 zimní zahrada	žádné topení			5,50	2,94	2,20	16,17					0,00	0,00
91 zimní zahrada	žádné topení			5,50	3,10	2,20	17,05					0,00	0,00
CELKEM							907,12					809,90	881,83

PODOROV PRÍZEMÍ 1:50
STAVAJÍCÍ STAV

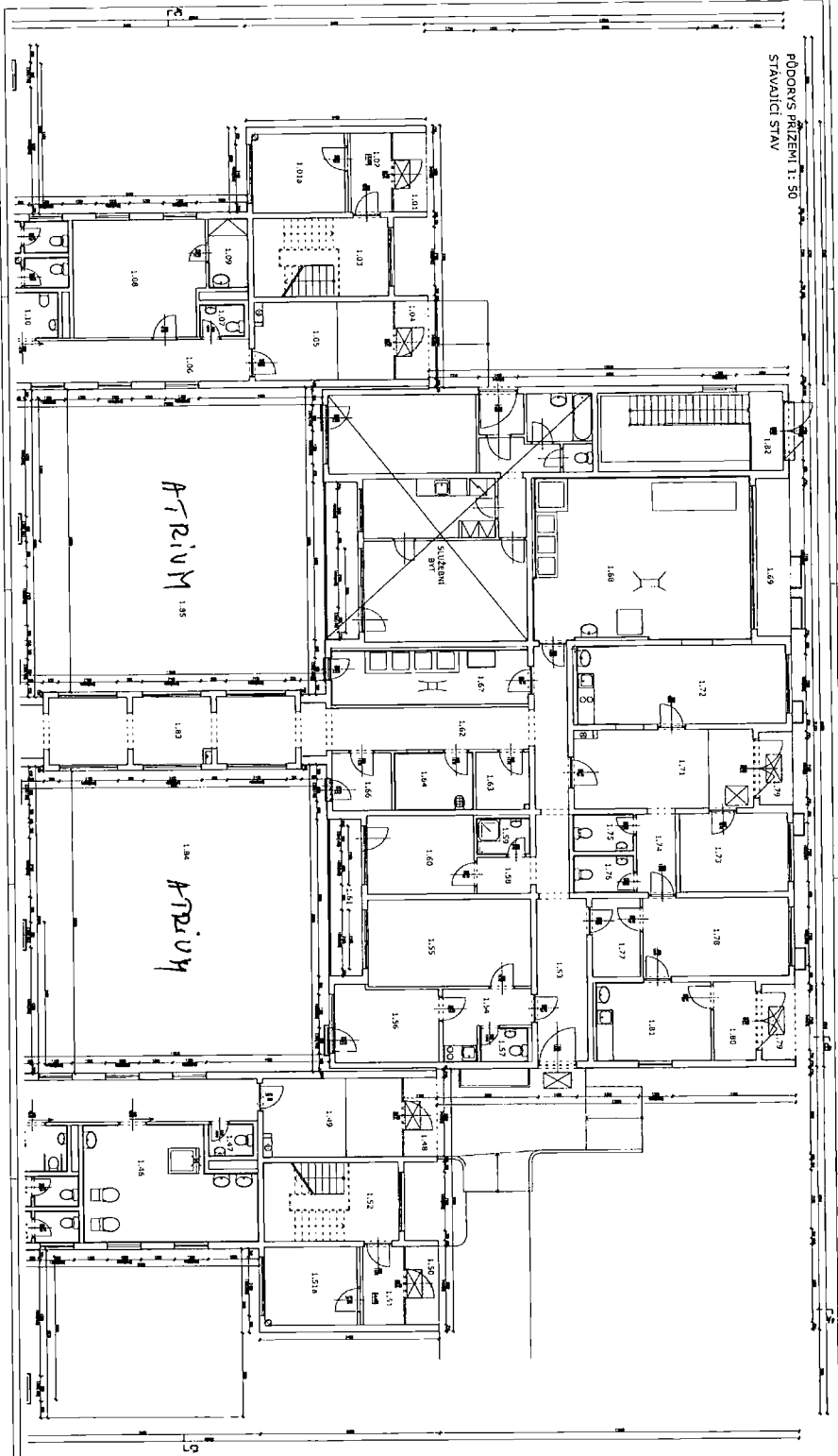

CENOM SOUHRNĚ ZDRAVOVNICH NUTĚB

1921 PRŮVĚŘENÉ
BENJOUA

Číslo	Název	Množství	Jednotka	Upravená cena	Upravená cena celkem
1
2
3
4
5
6
7
8
9
10
11
12
13
14
15
16
17
18
19
20
21
22
23
24
25
26
27
28
29
30
31
32
33
34
35
36
37
38
39
40
41
42
43
44
45
46
47
48
49
50
51
52
53
54
55
56
57
58
59
60
61
62
63
64
65
66
67
68
69
70
71
72
73
74
75
76
77
78
79
80
81
82
83
84
85
86
87
88
89
90
91
92
93
94
95
96
97
98
99
100

LEGENDA

1. ZEMĚNÍ PRÁCE

2. ZEMĚNÍ PRÁCE

3. ZEMĚNÍ PRÁCE

4. ZEMĚNÍ PRÁCE

5. ZEMĚNÍ PRÁCE

6. ZEMĚNÍ PRÁCE

7. ZEMĚNÍ PRÁCE

8. ZEMĚNÍ PRÁCE

9. ZEMĚNÍ PRÁCE

10. ZEMĚNÍ PRÁCE

11. ZEMĚNÍ PRÁCE

12. ZEMĚNÍ PRÁCE

13. ZEMĚNÍ PRÁCE

14. ZEMĚNÍ PRÁCE

15. ZEMĚNÍ PRÁCE

16. ZEMĚNÍ PRÁCE

17. ZEMĚNÍ PRÁCE

18. ZEMĚNÍ PRÁCE

19. ZEMĚNÍ PRÁCE

20. ZEMĚNÍ PRÁCE

21. ZEMĚNÍ PRÁCE

22. ZEMĚNÍ PRÁCE

23. ZEMĚNÍ PRÁCE

24. ZEMĚNÍ PRÁCE

25. ZEMĚNÍ PRÁCE

26. ZEMĚNÍ PRÁCE

27. ZEMĚNÍ PRÁCE

28. ZEMĚNÍ PRÁCE

29. ZEMĚNÍ PRÁCE

30. ZEMĚNÍ PRÁCE

31. ZEMĚNÍ PRÁCE

32. ZEMĚNÍ PRÁCE

33. ZEMĚNÍ PRÁCE

34. ZEMĚNÍ PRÁCE

35. ZEMĚNÍ PRÁCE

36. ZEMĚNÍ PRÁCE

37. ZEMĚNÍ PRÁCE

38. ZEMĚNÍ PRÁCE

39. ZEMĚNÍ PRÁCE

40. ZEMĚNÍ PRÁCE

41. ZEMĚNÍ PRÁCE

42. ZEMĚNÍ PRÁCE

43. ZEMĚNÍ PRÁCE

44. ZEMĚNÍ PRÁCE

45. ZEMĚNÍ PRÁCE

46. ZEMĚNÍ PRÁCE

47. ZEMĚNÍ PRÁCE

48. ZEMĚNÍ PRÁCE

49. ZEMĚNÍ PRÁCE

50. ZEMĚNÍ PRÁCE

51. ZEMĚNÍ PRÁCE

52. ZEMĚNÍ PRÁCE

53. ZEMĚNÍ PRÁCE

54. ZEMĚNÍ PRÁCE

55. ZEMĚNÍ PRÁCE

56. ZEMĚNÍ PRÁCE

57. ZEMĚNÍ PRÁCE

58. ZEMĚNÍ PRÁCE

59. ZEMĚNÍ PRÁCE

60. ZEMĚNÍ PRÁCE

61. ZEMĚNÍ PRÁCE

62. ZEMĚNÍ PRÁCE

63. ZEMĚNÍ PRÁCE

64. ZEMĚNÍ PRÁCE

65. ZEMĚNÍ PRÁCE

66. ZEMĚNÍ PRÁCE

67. ZEMĚNÍ PRÁCE

68. ZEMĚNÍ PRÁCE

69. ZEMĚNÍ PRÁCE

70. ZEMĚNÍ PRÁCE

71. ZEMĚNÍ PRÁCE

72. ZEMĚNÍ PRÁCE

73. ZEMĚNÍ PRÁCE

74. ZEMĚNÍ PRÁCE

75. ZEMĚNÍ PRÁCE

76. ZEMĚNÍ PRÁCE

77. ZEMĚNÍ PRÁCE

78. ZEMĚNÍ PRÁCE

79. ZEMĚNÍ PRÁCE

80. ZEMĚNÍ PRÁCE

81. ZEMĚNÍ PRÁCE

82. ZEMĚNÍ PRÁCE

83. ZEMĚNÍ PRÁCE

84. ZEMĚNÍ PRÁCE

85. ZEMĚNÍ PRÁCE

86. ZEMĚNÍ PRÁCE

87. ZEMĚNÍ PRÁCE

88. ZEMĚNÍ PRÁCE

89. ZEMĚNÍ PRÁCE

90. ZEMĚNÍ PRÁCE

91. ZEMĚNÍ PRÁCE

92. ZEMĚNÍ PRÁCE

93. ZEMĚNÍ PRÁCE

94. ZEMĚNÍ PRÁCE

95. ZEMĚNÍ PRÁCE

96. ZEMĚNÍ PRÁCE

97. ZEMĚNÍ PRÁCE

98. ZEMĚNÍ PRÁCE

99. ZEMĚNÍ PRÁCE

100. ZEMĚNÍ PRÁCE

