



EVROPSKÁ UNIE
Evropský fond pro regionální rozvoj
Integrovaný regionální operační program



MINISTERSTVO
PRO MÍSTNÍ
ROZVOJ ČR

Dodatek č. 5 ke smlouvě o dílo

I. Smluvní strany

Česká republika - Hasičský záchranný sbor Moravskoslezského kraje

Sídlo: Výškovická 40, 700 30 Ostrava-Zábřeh

Zastoupený: brig. gen. Ing. Radimem Kuchařem, ředitelem HZS Moravskoslezského kraje

IČO: 70884561

DIČ: CZ70884561 (není plátcem DPH)

Bankovní spojení: ČNB Ostrava, číslo účtu: 1933881/0710

Osoba oprávněná jednat ve věcech realizace stavby:

mail:

(dále jen „objednatel“)

a

IPS Třinec, a.s.

Sídlo: Frýdecká 225, 739 61 Třinec

IČO: 28618891

DIČ: CZ28618891

Zastoupená:

Bankovní spojení: KB, a.s., Ostrava, č. účtu: 8903781/0100

zapsána v obchodním rejstříku vedeném Krajským soudem v Ostravě, odd. B, vl. 4287

Osoba oprávněná jednat ve věcech technických a realizace stavby:

(dále jen „zhotovitel“)

II. Předmět dodatku

1. Smluvní strany uzavřely dne 16.11.2022 na základě zadávacího řízení ev. č. 1/2022/OŘ smlouvu o dílo (ev. č. objednatele HMSK/SML/493/2022), ve znění dodatku č. 1 ze dne 03.07.2023, dodatku č. 2 ze dne 22.11.2023, dodatku č. 3 ze dne 18.12.2023 a dodatku č. 4 ze dne 20.12.2023, jejímž předmětem je výstavba Integrovaného výjezdového centra Kopřivnice (dále jen „IVC Kopřivnice“) včetně dalších navazujících stavebních objektů, technického a technologického zařízení podle projektové dokumentace a dalších podkladů (dále jen „smlouva o dílo“).
2. V průběhu realizace stavebních prací bylo zjištěno, že v objektu SO 01 nebudou z důvodu eliminace možného záteku přes pomocné ocelové konstrukce prostupující hydroizolační vrstvou terasy realizovány železobetonové schody a ocelové konstrukce prostupující hydroizolační vrstvou terasy (viz změnový list č. 38 v příloze tohoto dodatku), dále byl nově navržen nápis na objektu SO 01 v černé barvě v denním režimu a červeně osvětlený v noci



(viz změnový list č. 39), z důvodu nevyužitelnosti byly zrušeny sítě za brankami na víceúčelovém hřišti (změnový list č. 41), dále bylo v objektu SO 01 doplněno dřevěné obložení stěn a proveden odpočet maleb, které nebudou pod dřevěným obložěním prováděny (změnový list č. 45), kruhový nosič hadic zdvihacího zařízení v horolezecké věži byl nahrazen za obdélníkový (změnový list č. 46), dále byly doplněny koncové prvky zdravotní instalace včetně rozvodů a provedena revize všech koncových prvků zdravotní instalace (změnový list č. 47) a byly provedeny drobné změny elektro dle změnového listu č. 48. Rozvaděče silnoproudu v objektu SO 01 budou doplněny o výstupy pro měření a regulaci včetně možnosti signalizace ztráty napětí a přenos sumárních poruch na integrované bezpečnostní centrum objednatele (změnový list č. 49). Dále budou doplněny 3 kusy stožárů výšky 6 m, včetně dodávky a montáže základových konstrukcí a vlníků (změnový list č. 52), za účelem zajištění odvodu kondenzátu v potrubí stlačeného vzduchu musí být potrubí doplněno o 2 kusy ventilů pro odvod kondenzátu a 1 kus integrované krabice STL vzduchu z důvodu obsluhy záchranného člunu v garáži H 1.09 (změnový list č. 57) a vzhledem k šíři průjezdu přilehlé komunikace bude zredukován počet zahrazovacích sloupků z 8 na 6 kusů (změnový list č. 58). Z hlediska zákona č. 134/2016 Sb., o zadávání veřejných zakázek, ve znění pozdějších předpisů (dále jen „ZZVZ“), se jedná ve všech těchto případech o změny závazku ze smlouvy dle § 222 odst. 4 ZZVZ. Z důvodu technického požadavku kompresoru na nasávání vzduchu v místnosti č. H 1.15 bylo nutno doplnit odvětrání z vnějšího prostředí (změnový list č. 40). U konstrukce schodů na terasy objektu SO 01 byl proveden dopočet přesných tvárníc pro vyzdívku schodových stupňů, včetně doplnění omítky a obkladu na čela schodových stupňů a dále byl doplněn ukončovací profil na jednotlivé stupně (změnový list č. 42). V místě prostupu vzduchotechniky byla doplněna ocelová výměna, byla doplněna ocelová podpurná konstrukce pro montáž garážových vrat, ocelová konstrukce pro uložení mezipodesty schodiště H 1.21A a ocelová výměna pod střešní světlíky (změnový list č. 44). V přechodu požárních úseků 2. nadzemního podlaží (dále jen „NP“) budou z důvodu jejich absence doplněny mezi stěnu a stropní konstrukci požární ucpávky (změnový list č. 50), dále zařízení vzduchotechniky č. 5 bude doplněno o chybějící prvky autonomního řízení (změnový list č. 51). Z důvodu chybějícího podkladního dřevěného roštu v předpřestovaném rozchodníkovém koberci a vzhledem ke značnému spádu šikmé terasy bude rostlinná vrstva uložena v plastových tvarovkách, které eliminují riziko sesuvu v následujících letech (změnový list č. 53). Dále bylo zjištěno, že původní projektové řešení pro zásobování plynu objektů SO 01 a SO 02 je nedostatečné, byla proto provedena revize dimenze potrubí plynové přípojky a HUP skříňe a s tím spojené nutné úpravy ve vnitřním plynovodu objektu SO 01 (změnový list č. 54). Z důvodu nedostatečné délky přesahu OSB desky na atice, který slouží jako podpora pro oplechování atiky, a nárůstu tloušťky skladby nově prováděné provětrávané fasády musí být stávající OSB deska prodloužena ocelovou příponkou jako podpora pro oplechování atiky, vnější hrana bude osazena krycím plechem v barvě fasády a vodorovný spoj na atice bude opatřen EPDM folií (změnový list č. 56). Bylo zjištěno, že v místnosti č. Z 1.05B musí být požární obklad stropu nahrazen požární SDK podhledem REI90, který je nutný vzhledem k účelu místnosti, která má sloužit jako sklad pneumatik (změnový list č. 59). Ve všech těchto případech se jedná o změny závazku ze smlouvy dle § 222 odst. 6 ZZVZ. Z důvodu sjednocení formátu dlažby v areálu objektu SO 02 tělocvičny a SO 04 cvičné věže, za účelem zjednodušení výměny dlažby v případě jejího poškození v budoucnu a z důvodu úspory bude velkoformátová dlažba nahrazena dlažbou 200 x 200 x 80 (viz změnový list č. 43) a navrhované vinylové dílce budou nahrazeny podlahou z vinylových heterogenních



pásů se zátěžovou tl. 2 mm a nášlapnou vrstvou 0,7 mm, čímž dojde k nahrazení původně navrhované podlahy kvalitativně lepším řešením při současné úspoře nákladů, přičemž z pohledu ZZVZ se jedná o změny dle § 222 odst. 7 ZZVZ.

- Vzhledem k tomu, že změny dle odst. 2 tohoto bodu jsou nutné k řádnému provedení díla, dohodly se smluvní strany na provedení dodatečných stavebních prací (víceprací) a současně na rozsahu prací uvedených ve smlouvě, které nebudou provedeny (méněpráce), které jsou blíže specifikovány v příloze č. 1 tohoto dodatku. V tomto rozsahu se mění také smlouva o dílo a specifikace díla v této smlouvě uvedená.
- Vzhledem k ceně víceprací a méněprací specifikovaných v příloze č. 1 tohoto dodatku se mění celková cena díla uvedená v bodu VI. odst. 1 smlouvy o dílo, který nově zní takto:

Cena za provedené dílo podle projektové dokumentace a dalších podkladů podle této smlouvy je stanovena dohodou smluvních stran a činí:

Cena bez DPH	207 643 958,49 Kč
DPH 21 %	43 605 231,32 Kč
Cena včetně DPH	251 249 189,81 Kč

- Ostatní ustanovení smlouvy o dílo se nemění.

III. Ostatní ujednání

- Tento dodatek je vyhotoven v elektronické podobě. Smluvní strana podepisující tento dodatek jako druhá v pořadí je povinna prokazatelně doručit podepsaný dodatek druhé smluvní straně.
- Tento dodatek podléhá povinnosti uveřejnění v registru smluv podle zákona č. 340/2015 Sb., o zvláštních podmínkách účinnosti některých smluv, uveřejňování těchto smluv a o registru smluv (zákon o registru smluv), ve znění pozdějších předpisů, přičemž smluvní strany souhlasí s jeho uveřejněním v plném rozsahu. Uveřejnění tohoto dodatku v registru smluv zajistí objednatel.
- Tento dodatek nabývá účinnosti dnem jeho uveřejnění v registru smluv.
- Smluvní strany uzavírají tento dodatek v souladu s Nařízením Evropského parlamentu a Rady (EU) 2016/679 ze dne 27. dubna 2016 o ochraně fyzických osob v souvislosti se zpracováním osobních údajů a o volném pohybu těchto údajů a o zrušení směrnice 95/46/ES (obecné nařízení o ochraně osobních údajů). Osobní údaje uvedené v tomto dodatku budou použity pouze pro účely plnění tohoto dodatku a při uveřejnění dodatku budou anonymizovány.
- Nedílnou součástí tohoto dodatku je příloha č. 1 – změnové listy ZL 38 – 59 a soupisy víceprací a méněprací.



EVROPSKÁ UNIE
Evropský fond pro regionální rozvoj
Integrovaný regionální operační program



MINISTERSTVO
PRO MÍSTNÍ
ROZVOJ ČR

Podpisy smluvních stran:

za objednatele

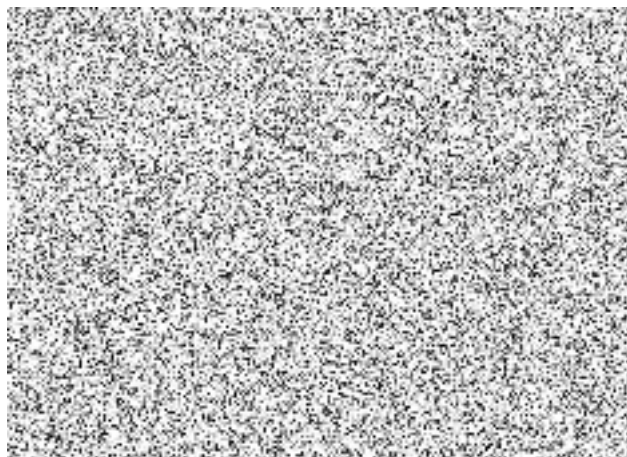

za zhotovitele

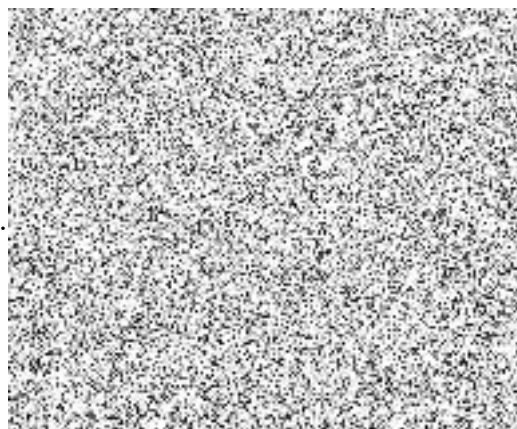

Změnový list pro nezbytné změny stavby v průběhu realizace

Změnový list číslo	ZL38
Identifikace akce:	
Název akce:	Integrované výjezdové centrum Kopřivnice
Číslo akce EDS/SMVS:	CZ.06.6.127 /0 .0/0.0/21_119/00168 18
Objednatel:	Česká republika – Hasičský záchranný sbor Moravskoslezského kraje Výškovická 40, 700 30 Ostrava – Zábřeh
Zhotovitel:	IPS Třinec, a.s., Frýdecká 225, 739 61 Třinec
Projektant:	PROJEKTSTUDIO EUCZ, s.r.o., Opavská 6230/29 A, Ostrava-Poruba
Předmět změnového listu:	
Odpočet laviček a schodiště terasy	
Část díla dotčená změnovým listem:	
SO01 Objekt IVC	
Popis změny, popis technického řešení:	
Původní řešení dle smluvní (tendrové) dokumentace:	
Na vnější šikmé terase objektu SO01 jsou umístěny železobetonové monolitické schody a lavičky.	
Nové řešení:	
Zrušení železobetonových schodů a ocelových laviček.	
Zdůvodnění změny prováděné v souladu s odst. 4 § 222 ZZVS:	
Na základě požadavku investora z důvodu eliminace možného záteku přes pomocné ocelové konstrukce prostupující hydroizolační vrstvou terasy.	
Vliv změny na výkresovou dokumentaci:	
NE	
Záznamy o změně ve stavebním deníku a zápisech z kontrolních dnů:	
ANO	
Předpokládaný vliv na termín, kvalitu, cenu díla:	
Vliv na termín: NE	
Vliv na kvalitu díla: ANO - dojde ke zlepšení	
Vliv na cenu: ANO	
Původní hodnota zaměňovaných položek díla bez DPH:	555 239,58 Kč
Nová hodnota položek díla bez DPH:	119 418,70 Kč
Celkový vliv na změnu ceny díla bez DPH:	-435 820,88 Kč
DPH:	-91 522,38 Kč
Celkový vliv na změnu ceny díla včetně DPH:	-527 343,26 Kč

Za zhotovitele: IPS Třinec, a.s.  Vedoucí projektu	Za projektanta: PROJEKTSTUDIO EUCZ, s.r.o.  Autorský dozor a hl. projektant	Za technický dozor investora: Flagro a.s.  Technický dozor Investora
Za zhotovitele: IPS Třinec, a.s.  Stavbyvedoucí	Za investora: ČR - HZS MSZK  Zástupce Investora	
Datum:	Datum:	Datum:
Úplnost změnového listu za účastníka programu zkontroloval:		
Datum:		

KRYCÍ LIST SOUPISU PRACÍ

Stavba:

Integrované výjezdové centrum Kopřivnice

Objekt:

SO01 Objekt IVC

Soupis:

ZR38 Odpočet laviček a schodiště terasy

KSO:

Místo: Kopřivnice

CC-CZ:

Datum: 12.06.2024.

Zadavatel:

Hasičský záchranný sbor MoravskoSlezského kraje

IČ: 70884561

DIČ: CZ70884561

Zhotovitel:

IPS Třinec, a.s.

IČ: 28618891

DIČ: CZ28618891

Projektant:

PROJEKTSTUDIO EUCZ, s.r.o.

IČ: 27787443

DIČ: CZ27787443

Zpracovatel:

IPS Třinec, a.s.

IČ: 28618891

DIČ: CZ28618891

Poznámka:

Cena bez DPH

-435 820,88

	Základ daně	Sazba daně	Výše daně
DPH základní	-435 820,88	21,00%	-91 522,38
snížená	0,00	15,00%	0,00

Cena s DPH

v CZK

-527 343,26

Projektant

Zpracovatel

Datum a podpis:

Razítko

Datum a podpis:

Razítko

Objednavatel

Zhotovitel

Datum a podpis:

Razítko

Datum a podpis:

Razítko

REKAPITULACE ČLENĚNÍ SOUPISU PRACÍ

Stavba:

Integrované výjezdové centrum Kopřivnice

Objekt:

SO01 Objekt IVC

Soupis:

ZR38 Odpočet laviček a schodiště terasy

Místo:

Kopřivnice

Datum:

12.06.2024.

Zadavatel:

Hasičský záchranný sbor MoravskoSlezského kraje

Projektant:

PROJEKTSTUDIO
EUCZ, s.r.o.

Zhotovitel:

IPS Třinec, a.s.

Zpracovatel:

IPS Třinec, a.s.

Kód dílu - Popis

Cena celkem [CZK]

Náklady ze soupisu prací

-435 820,88

HSV - Práce a dodávky HSV

-175 553,12

1 - Zemní práce

93 513,35

4 - Vodorovné konstrukce

-259 270,30

998 - Přesun hmot

-9 796,17

PSV - Práce a dodávky PSV

-260 267,76

712 - Povlakové krytiny

25 905,35

766 - Konstrukce truhlářské

-116 856,88

767 - Konstrukce zámečnické

-169 316,23

SOUPIS PRACÍ

Stavba:

Integrované výjezdové centrum Kopřivnice

Objekt:

SO01 Objekt IVC

Soupis:

ZR38 Odpočet laviček a schodiště terasy

Místo: Kopřivnice

Datum: 12.06.2024.

Zadavatel: Hasičský záchranný sbor MoravskoSlezského kraje

Projektant: PROJEKTSTUDIO
EUCZ, s.r.o.

Zhotovitel: IPS Třinec, a.s.

Zpracovatel: IPS Třinec, a.s.

PČ	Typ	Kód	Popis	MJ	Množství	J.cena [CZK]	Cena celkem [CZK]
----	-----	-----	-------	----	----------	--------------	-------------------

Náklady soupisu celkem

-435 820,88

D HSV Práce a dodávky HSV

-175 553,12

D 1 Zemní práce

93 513,35

11	K	184-1	Výsadba rostlin - pokládka rochodníkového koberce na střešní kci vč. substrátu, dusání, 4x zálivka do nasycení v průběhu 10 dní, ph-0,00008t	m2	65,600	198,43	13 017,01
----	---	-------	--	----	--------	--------	-----------

PP Výsadba rostlin - pokládka rochodníkového koberce na střešní kci vč. substrátu, dusání, 4x zálivka do nasycení v průběhu 10 dní, ph-0,00008t

VV "skladby"

VV "p19b,c"23+14,5

37,500

VV "p20b,c"15+13,1

28,100

VV Součet

65,600

12	M	DOD-RK	Předpěstovaný rozchodníkový koberec (30mm) a substrát (50mm) vč. dopravy	m2	65,600	607,86	39 875,62
----	---	--------	--	----	--------	--------	-----------

PP Předpěstovaný rozchodníkový koberec (30mm) a substrát (50mm) vč. dopravy

13	K	185804111	Ošetření vysazených květin jednorázové v rovině	m2	852,800	39,44	33 634,43
----	---	-----------	---	----	---------	-------	-----------

PP Ošetření vysazených květin jednorázové v rovině

VV "vypletí a odstranění odkvetlých částí rostlin, s naložením odpadu na doptavní prostředek, odvoz do 20km a se složením"

VV "1rok 3x 2 až 5 rok 2x"

VV "skladby"

VV 65,6*13

852,800

VV Součet

852,800

14	K	185804312	Zalítí rostlin vodou plochy záhonů jednotlivě přes 20 m2	m3	35,424	122,46	4 338,02
----	---	-----------	--	----	--------	--------	----------

PP Zalítí rostlin vodou plochy záhonů jednotlivě přes 20 m2

VV "20l/m2"

VV "1rok 7x 2-5rok 5x"

VV 27*20*65,6/1000

35,424

VV Součet

35,424

15	K	185804519	Odplevelení výsadby Příplatek k cenám za odplevelení výsadby v nádobách	m2	65,600	40,37	2 648,27
----	---	-----------	---	----	--------	-------	----------

PP Odplevelení výsadby Příplatek k cenám za odplevelení výsadby v nádobách

D 4 Vodorovné konstrukce

-259 270,30

127	K	430321414	Schodišťové konstrukce a rampy z betonu železového (bez výztuže) stupně, schodnice, ramena, podesty s nosníky tř. C 25/30	m3	-6,189	3 606,58	-22 321,12
-----	---	-----------	---	----	--------	----------	------------

PP Schodišťové konstrukce a rampy z betonu železového (bez výztuže) stupně, schodnice, ramena, podesty s nosníky tř. C 25/30

VV "schody"

VV -(14,1*1,9*0,165)

-4,420

VV "stupně"

VV -(35*0,38*0,14*1,9/2)

-1,769

VV Mezisoučet

-6,189

VV Součet

-6,189

128	K	430361821	Výztuž schodišťových konstrukcí a ramp stupňů, schodnic, ramen, podest s nosníky z betonářské oceli 10 505 (R) nebo BSt 500	t	-0,758	47 102,83	-35 703,95
-----	---	-----------	---	---	--------	-----------	------------

PP Výztuž schodišťových konstrukcí a ramp stupňů, schodnic, ramen, podest s nosníky z betonářské oceli 10 505 (R) nebo BSt 500

VV "vč. D.1.2.1-14.2d+statika+popis TZ"

VV -(758,21*0,001)

-0,758

VV Mezisoučet

-0,758

VV Součet

-0,758





130	K	431351121	Bednění podest, podstupňových desek a ramp včetně podpěrné konstrukce výšky do 4 m půdorysně přímočarých zřízení	m2	-14,100	658,73	-9 288,09
-----	---	-----------	--	----	---------	--------	-----------

PČ	Typ	Kód	Popis	MJ	Množství	J.cena [CZK]	Cena celkem [CZK]
	PP		Bednění podest, podstupňových desek a ramp včetně podpěrné konstrukce výšky do 4 m půdorysně přímočarých zřízení "schody"				
	VV		-(14,1*0,5*2)		-14,100		
	VV		Součet		-14,100		
131	K	431351122	Bednění podest, podstupňových desek a ramp včetně podpěrné konstrukce výšky do 4 m půdorysně přímočarých odstranění	m2	-14,100	114,77	-1 618,26
	PP		Bednění podest, podstupňových desek a ramp včetně podpěrné konstrukce výšky do 4 m půdorysně přímočarých odstranění				
132	K	431352	Bednění schodiště - Příplatek k cenám za pohledový beton	m2	-14,100	261,43	-3 686,16
	PP		Bednění schodiště - Příplatek k cenám za pohledový beton				
133	K	434121425	Osazování schodišťových stupňů železobetonových s vyspárováním styčných spár, s provizorním dřevěným zábradlím a dočasným zakrytím stupnic prkny na desku, stupňů broušených nebo leštěných	m	-70,000	541,41	-37 898,70
	PP		Osazování schodišťových stupňů železobetonových s vyspárováním styčných spár, s provizorním dřevěným zábradlím a dočasným zakrytím stupnic prkny na desku, stupňů broušených nebo leštěných				
	VV		"vč. D.1.1-104až107+120+řezy+popis TZ"				
	VV		"2"				
	VV		-(35*2,0)		-70,000		
	VV		Součet		-70,000		
134	M	593737-O1	stupeň schodišťový nosný prefabrikovaný protiskluzný - pohledový beton vč. tmelení, tmelu, kotvení, kotev, vrtání - viz celý popis O1	kus	-35,000	3 400,48	-119 016,80
	PP		stupeň schodišťový nosný prefabrikovaný protiskluzný - pohledový beton vč. tmelení, tmelu, kotvení, kotev, vrtání - viz celý popis O1				
135	K	434351141	Bednění stupňů betonovaných na podstupňové desce nebo na terénu půdorysně přímočarých zřízení	m2	-36,575	402,44	-14 719,24
	PP		Bednění stupňů betonovaných na podstupňové desce nebo na terénu půdorysně přímočarých zřízení				
	VV		"vč. D.1.2.1-14+statika+popis TZ"				
	VV		"stupně"				
	VV		-35*1,9*0,55		-36,575		
	VV		Mezisoučet		-36,575		
	VV		Součet		-36,575		
136	K	434351142	Bednění stupňů betonovaných na podstupňové desce nebo na terénu půdorysně přímočarých odstranění	m2	-36,575	81,00	-2 962,58
	PP		Bednění stupňů betonovaných na podstupňové desce nebo na terénu půdorysně přímočarých odstranění				
137	K	435-TZ	M+D Úprava spár prefa prvků - tmelení PU tmelem , šňůrou a začišťení - dle požadavku - viz celý popis	m	-70,000	172,22	-12 055,40
	PP		M+D Úprava spár prefa prvků - tmelení PU tmelem , šňůrou a začišťení - dle požadavku - viz celý popis				
	VV		"vč. D.1.1-104až107+120+řezy+popis TZ"				
	VV		"2"				
	VV		-(35*2,0)		-70,000		
	VV		Součet		-70,000		
	D	998	Přesun hmot				-9 796,17
256	K	998012102	Přesun hmot pro budovy občanské výstavby, bydlení, výrobu a služby s nosnou svislou konstrukcí monolitickou betonovou tyčovou s vyzdívaným obvodovým pláštěm vodorovná dopravní vzdálenost do 100 m pro budovy výšky přes 6 do 12 m	t	-23,327	267,69	-6 244,40
	PP		Přesun hmot pro budovy občanské výstavby, bydlení, výrobu a služby s nosnou svislou konstrukcí monolitickou betonovou tyčovou s vyzdívaným obvodovým pláštěm vodorovná dopravní vzdálenost do 100 m pro budovy výšky přes 6 do 12 m				
257	K	998012114	Přesun hmot pro budovy občanské výstavby, bydlení, výrobu a služby s nosnou svislou konstrukcí monolitickou betonovou tyčovou s vyzdívaným obvodovým pláštěm Příplatek k cenám za zvětšený přesun přes vymezenou největší dopravní vzdálenost do 500 m	t	-23,327	152,26	-3 551,77
	PP		Přesun hmot pro budovy občanské výstavby, bydlení, výrobu a služby s nosnou svislou konstrukcí monolitickou betonovou tyčovou s vyzdívaným obvodovým pláštěm Příplatek k cenám za zvětšený přesun přes vymezenou největší dopravní vzdálenost do 500 m				
	D	PSV	Práce a dodávky PSV				-260 267,76
	D	712	Povlakové krytiny				25 905,35
307	K	712771341	Provedení hydroakumulační vrstvy vegetační střechy z profilovaných desek, sklon střechy do 5°	m2	65,600	47,81	3 136,34

PČ	Typ	Kód	Popis	MJ	Množství	J.cena [CZK]	Cena celkem [CZK]
	PP		Provedení hydroakumulační vrstvy vegetační střechy z profilovaných desek, sklon střechy do 5°				
308	M	69334151	deska drenážní a hydroakumulační vegetačních střech EPS 600g/m2 do tl 75mm	m2	75,440	300,76	22 689,33
	PP		deska drenážní a hydroakumulační vegetačních střech EPS 600g/m2 do tl 75mm				
	VV		65,6*1,15 "Přepočtené koeficientem množství		75,440		
	VV		Součet		75,440		
323	K	998712102	Přesun hmot pro povlakové krytiny stanovený z hmotnosti přesunovaného materiálu vodorovná dopravní vzdálenost do 50 m v objektech výšky přes 6 do 12 m	t	0,060	1 088,94	65,34
324	K	998712192	Přesun hmot pro povlakové krytiny stanovený z hmotnosti přesunovaného materiálu Příplatek k cenám za zvětšený přesun přes vymezenou největší dopravní vzdálenost do 100 m	t	0,060	238,95	14,34
	D	766	Konstrukce truhlářské				-116 856,88
504	K	766-O20	M+D Obklad stupňů laviček na terase z modřínových terasových prken 25x140mm vč. kotvení, kotev, povrchové úpravy, pomocného materiálu, roštu, začištění, obecného popisu, atd - dle požadavku - viz celý popis O20	m2	-65,000	1 774,16	-115 320,40
	PP		M+D Obklad stupňů laviček na terase z modřínových terasových prken 25x140mm vč. kotvení, kotev, povrchové úpravy, pomocného materiálu, roštu, začištění, obecného popisu, atd - dle požadavku - viz celý popis O20				
505	K	998766102	Přesun hmot pro konstrukce truhlářské stanovený z hmotnosti přesunovaného materiálu vodorovná dopravní vzdálenost do 50 m v objektech výšky přes 6 do 12 m	t	-0,800	1 058,53	-846,82
506	K	998766192	Přesun hmot pro konstrukce truhlářské stanovený z hmotnosti přesunovaného materiálu Příplatek k ceně za zvětšený přesun přes vymezenou největší dopravní vzdálenost do 100 m	t	-0,800	862,08	-689,66
	D	767	Konstrukce zámečnické				-169 316,23
660	K	767-Z72	M+D Ocelová konstrukce laviček vč. kotvení, kotev, povrchové úpravy a všech doplňků - dle požadavku - viz celý popis Z72	kg	-1 129,050	134,24	-151 563,67
	PP		M+D Ocelová konstrukce laviček vč. kotvení, kotev, povrchové úpravy a všech doplňků - dle požadavku - viz celý popis Z72				
	VV		"vč. D. 1.1-104až107+120+řezy+popis TZ"				
	VV		"dle výpisu a obecného popisu"				
	VV		"Z72"				
	VV		-(75,27*15)		-1 129,050		
	VV		Součet		-1 129,050		
662	K	767-Z74	M+D Ocelová kotevní deska (žiletka) pro uchycení desky venkovního ŽB schodiště vč. kotvení, kotev, povrchové úpravy a všech doplňků - dle požadavku - viz celý popis Z74	kg	-108,000	140,56	-15 180,48
	PP		M+D Ocelová kotevní deska (žiletka) pro uchycení desky venkovního ŽB schodiště vč. kotvení, kotev, povrchové úpravy a všech doplňků - dle požadavku - viz celý popis Z74				
	VV		"vč. D. 1.1-104až107+120+řezy+popis TZ"				
	VV		"dle výpisu a obecného popisu"				
	VV		"Z74"				
	VV		-35,2		-35,200		
	VV		"Z74A"				
	VV		-72,8		-72,800		
	VV		Součet		-108,000		

Změnový list pro nezbytné změny stavby v průběhu realizace

Změnový list číslo	ZL39
Identifikace akce:	
Název akce:	Integrované výjezdové centrum Kopřivnice
Číslo akce EDS/SMVS:	CZ.06.6.127 /0 .0/0.0/21_119/00168 18
Objednatel:	Česká republika – Hasičský záchranný sbor Moravskoslezského kraje Výškovická 40, 700 30 Ostrava – Zábřeh
Zhotovitel:	IPS Třinec, a.s., Frýdecká 225, 739 61 Třinec
Projektant:	PROJEKTSTUDIO EUCZ, s.r.o., Opavská 6230/29 A, Ostrava-Poruba
Předmět změnového listu:	
Změna technologie nápisu	
Část díla dotčená změnovým listem:	
SO01 Objekt IVC	
Popis změny, popis technického řešení:	
Původní řešení dle smluvní (tendrové) dokumentace:	
Původní nápis byl navržen červený v denním režimu a osvětlený v noci.	
Nové řešení:	
Nově navržený nápis bude v černé barvě v denním režimu a červeně osvětlený v noci.	
Zdůvodnění změny prováděné v souladu s odst. 4 § 222 ZZVS:	
Denní červený nápis by zanikl a na provětrávané fasádě v měděné barvě. Proto byla navržena alternativa "black&red", které bude svítit červeně v noci a ve dne bude černá.	
Vliv změny na výkresovou dokumentaci:	
NE	
Záznamy o změně ve stavebním deníku a zápisech z kontrolních dnů:	
ANO	
Předpokládaný vliv na termín, kvalitu, cenu díla:	
Vliv na termín: NE	
Vliv na kvalitu díla: ANO - dle sdělení architekta se bude jednat o estetičtější řešení nápisu.	
Vliv na cenu: ANO	
Původní hodnota zaměňovaných položek díla bez DPH:	247 182,13 Kč
Nová hodnota položek díla bez DPH:	334 510,00 Kč
Celkový vliv na změnu ceny díla bez DPH:	87 327,87 Kč

DPH:		18 338,85 Kč
Celkový vliv na změnu ceny díla včetně DPH:		105 666,72 Kč
Za zhotovitele:	Za projektanta:	Za technický dozor investora:
IPS Třinec, a.s.  Vedoucí projektu	PROJEKTSTUDIO EUCZ, s.r.o.  Autorský dozor a hl. projektant	Flagro a.s.  Technický dozor Investora
Za zhotovitele:	Za investora:	
IPS Třinec, a.s.  Stavbyvedoucí	ČR – HZS MSZK  Zástupce Investora	
Datum:	Datum:	Datum:
Úplnost změnového listu za účastníka programu zkontroloval:		
Datum:		

KRYCÍ LIST SOUPISU PRACÍ

Stavba:

Integrované výjezdové centrum Kopřivnice

Objekt:

SO01 Objekt IVC

Soupis:

ZR39 Změna technologie nápisu

KSO:

Místo: Kopřivnice

CC-CZ:

Datum: 04.06.2024.

Zadavatel:

Hasičský záchranný sbor MoravskoSlezského kraje

IČ:

70884561

DIČ:

CZ70884561

Zhotovitel:

IPS Třinec, a.s.

IČ:

28618891

DIČ:

CZ28618891

Projektant:

PROJEKTSTUDIO EUCZ, s.r.o.

IČ:

27787443

DIČ:

CZ27787443

Zpracovatel:

IPS Třinec, a.s.

IČ:

28618891

DIČ:

CZ28618891

Poznámka:

Cena bez DPH

87 327,87

	Základ daně	Sazba daně	Výše daně
DPH základní	87 327,87	21,00%	18 338,85
DPH snížená	0,00	15,00%	0,00

Cena s DPH

v CZK

105 666,72

Projektant

Zpracovatel

Datum a podpis:

Razítko

Datum a podpis:

Razítko

Objednavatel

Zhotovitel

Datum a podpis:

Razítko

Datum a podpis:

Razítko

REKAPITULACE ČLENĚNÍ SOUPISU PRACÍ

Stavba:

Integrované výjezdové centrum Kopřivnice

Objekt:

SO01 Objekt IVC

Soupis:

ZR39 Změna technologie nápisu

Místo:

Kopřivnice

Datum:

04.06.2024.

Zadavatel:

Hasičský záchranný sbor MoravskoSlezského kraje

Projektant:

PROJEKTSTUDIO
EUCZ, s.r.o.

Zhotovitel:

IPS Třinec, a.s.

Zpracovatel:

IPS Třinec, a.s.

Kód dílu - Popis

Cena celkem [CZK]

Náklady ze soupisu prací

87 327,87

PSV - Práce a dodávky PSV

87 327,87

767 - Konstrukce zámečnické

87 327,87

SOUPIS PRACÍ

Stavba:

Integrované výjezdové centrum Kopřivnice

Objekt:

SO01 Objekt IVC

Soupis:

ZR39 Změna technologie nápisu

Místo: Kopřivnice

Datum: 04.06.2024.

Zadavatel: Hasičský záchranný sbor MoravskoSlezského kraje

Projektant: PROJEKTSTUDIO
EUCZ, s.r.o.

Zhotovitel: IPS Třinec, a.s.

Zpracovatel: IPS Třinec, a.s.

PČ	Typ	Kód	Popis	MJ	Množství	J.cena [CZK]	Cena celkem [CZK]
----	-----	-----	-------	----	----------	--------------	-------------------

Náklady soupisu celkem

87 327,87

D PSV Práce a dodávky PSV

87 327,87

D 767 Konstrukce zámečnické

87 327,87

1	K	767-Z54	M+D Světelný nápis na fasádě - symbol telefonu a číslice "112" vč. kotvení, kotev, povrchové úpravy a všech doplňků - dle požadavku - viz celý popis Z54	kus	-1,000	26 314,74	-26 314,74
5	K	767-Z54RP1	M+D Světelný nápis na fasádě black&red varianta - symbol telefonu a číslice "112" vč. kotvení, kotev, povrchové úpravy a všech doplňků	kus	1,000	39 820,00	39 820,00
2	K	767-Z55	M+D Světelný nápis na fasádě - "Hasičský záchranný sbor" vč. kotvení, kotev, povrchové úpravy a všech doplňků - dle požadavku - viz celý popis Z55	kus	-1,000	85 910,33	-85 910,33
6	K	767-Z55RP2	M+D Světelný nápis na fasádě black&red varianta - "Hasičský záchranný sbor" vč. kotvení, kotev, povrchové úpravy a všech doplňků	kus	1,000	105 380,00	105 380,00
3	K	767-Z56	M+D Světelný nápis na fasádě - "IVC Kopřivnice " vč. kotvení, kotev, povrchové úpravy a všech doplňků - dle požadavku - viz celý popis Z56	kus	-1,000	47 973,22	-47 973,22
7	K	767-Z56RP3	M+D Světelný nápis na fasádě black&red varianta - "IVC Kopřivnice " vč. kotvení, kotev, povrchové úpravy a všech doplňků	kus	1,000	55 660,00	55 660,00
4	K	767-Z57	M+D Světelný nápis na fasádě - "Zdravotnická záchranná služba" vč. kotvení, kotev, povrchové úpravy a všech doplňků - dle požadavku - viz celý popis Z57	kus	-1,000	86 983,84	-86 983,84
8	K	767-Z57RP4	M+D Světelný nápis na fasádě black&red varianta - "Zdravotnická záchranná služba" vč. kotvení, kotev, povrchové úpravy a všech doplňků	kus	1,000	133 650,00	133 650,00

Změnový list pro nezbytné změny stavby v průběhu realizace

Změnový list číslo	ZL40
Identifikace akce:	
Název akce:	Integrované výjezdové centrum Kopřivnice
Číslo akce EDS/SMVS:	CZ.06.6.127 /0 .0/0.0/21_119/00168 18
Objednatel:	Česká republika – Hasičský záchranný sbor Moravskoslezského kraje Výškovická 40, 700 30 Ostrava – Zábřeh
Zhotovitel:	IPS Třinec, a.s., Frýdecká 225, 739 61 Třinec
Projektant:	PROJEKTSTUDIO EUCZ, s.r.o., Opavská 6230/29 A, Ostrava-Poruba
Předmět změnového listu:	
ZR40 Odvětrání m.č. H 1.15.	
Část díla dotčená změnovým listem:	
SO01 Objekt IVC	
Popis změny, popis technického řešení:	
Původní řešení dle smluvní (tendrové) dokumentace:	
Místnost č. H 1.15. byla bez odvětrávání.	
Nové řešení:	
Bylo doplněno odvětrávání do m.č. H 1.15.	
Zdůvodnění změny prováděné v souladu s odst. 6 § 222 ZZVS:	
Z důvodu technický požadavku kompresoru na nasávání vzduchu v místnosti č. H 1.15. bylo nutno doplnit odvětrání z vnějšího prostředí.	
Vliv změny na výkresovou dokumentaci:	
NE	
Záznamy o změně ve stavebním deníku a zápisech z kontrolních dnů:	
ANO	
Předpokládaný vliv na termín, kvalitu, cenu díla:	
Vliv na termín: NE	
Vliv na kvalitu díla: ANO - kvalita výměny vzduchu pro kompresor bude zvýšena.	
Vliv na cenu: ANO	
Původní hodnota zaměňovaných položek díla bez DPH:	0,00 Kč
Nová hodnota položek díla bez DPH:	4 213,32 Kč
Celkový vliv na změnu ceny díla bez DPH:	4 213,32 Kč

DPH:		884,80 Kč
Celkový vliv na změnu ceny díla včetně DPH:		5 098,12 Kč
Za zhotovitele:	Za projektanta:	Za technický dozor investora:
IPS Třinec, a.s.	PROJEKTSTUDIO EUCZ, s.r.o.	Flagro a.s.
Vedoucí projektu	Autorský dozor a hl. projektant	Technický dozor Investora
Za zhotovitele:	Za investora:	
IPS Třinec, a.s.	ČR – HZS MSZK	
Stavbyvedoucí	Zástupce Investora	
Datum:	Datum:	Datum:
Úplnost změnového listu za účastníka programu zkontroloval:		
Datum:		

KRYCÍ LIST SOUPISU PRACÍ

Stavba:

Integrované výjezdové centrum Kopřivnice

Objekt:

SO01 Objekt IVC

Soupis:

ZR40 Odvětrání m.č. H 1.15.

KSO:

Místo: Kopřivnice

CC-CZ:

Datum: 04.06.2024.

Zadavatel:

Hasičský záchranný sbor MoravskoSlezského kraje

IČ: 70884561

DIČ: CZ70884561

Zhotovitel:

IPS Třinec, a.s.

IČ: 28618891

DIČ: CZ28618891

Projektant:

PROJEKTSTUDIO EUCZ, s.r.o.

IČ: 27787443

DIČ: CZ27787443

Zpracovatel:

IPS Třinec, a.s.

IČ: 28618891

DIČ: CZ28618891

Poznámka:

Cena bez DPH

4 213,32

	Základ daně	Sazba daně	Výše daně
DPH základní	2 752,52	21,00%	884,80
DPH snížená	0,00	15,00%	0,00

Cena s DPH

v CZK

5 098,12

Projektant

Zpracovatel

Datum a podpis:

Razítko

Datum a podpis:

Razítko

Objednavatel

Zhotovitel

Datum a podpis:

Razítko

Datum a podpis:

Razítko

REKAPITULACE ČLENĚNÍ SOUPISU PRACÍ

Stavba:

Integrované výjezdové centrum Kopřivnice

Objekt:

SO01 Objekt IVC

Soupis:

ZR40 Odvětrání m.č. H 1.15.

Místo: Kopřivnice

Datum: 04.06.2024.

Zadavatel: Hasičský záchranný sbor MoravskoSlezského kraje

Projektant: PROJEKTSTUDIO
EUCZ, s.r.o.

Zhotovitel: IPS Třinec, a.s.

Zpracovatel: IPS Třinec, a.s.

Kód dílu - Popis

Cena celkem [CZK]

Náklady ze soupisu prací

4 213,32

751 - Vzduchotechnika

4 213,32

D1 - ZAŘÍZENÍ č. 1 – VĚTRÁNÍ PROVOZNÍCH A KANCELÁŘSKÝCH PROSTOR - HASIČI - montáž

941,88

D1d - ZAŘÍZENÍ č. 1 – VĚTRÁNÍ PROVOZNÍCH A KANCELÁŘSKÝCH PROSTOR - HASIČI - dodávka

3 271,44

SOUPIS PRACÍ

Stavba:

Integrované výjezdové centrum Kopřivnice

Objekt:

SO01 Objekt IVC

Soupis:

ZR40 Odvětrání m.č. H 1.15.

Místo: Kopřivnice

Datum: 04.06.2024.

Zadavatel: Hasičský záchranný sbor MoravskoSlezského kraje

Projektant: PROJEKTSTUDIO
EUCZ, s.r.o.

Zhotovitel: IPS Třinec, a.s.

Zpracovatel: IPS Třinec, a.s.

PČ	Typ	Kód	Popis	MJ	Množství	J.cena [CZK]	Cena celkem [CZK]
----	-----	-----	-------	----	----------	--------------	-------------------

Náklady soupisu celkem

4 213,32

D 751 Vzduchotechnika

4 213,32

D D1 ZAŘÍZENÍ č. 1 – VĚTRÁNÍ PROVOZNÍCH A KANCELÁŘSKÝCH PROSTOR - HASIČI - 941,88

2	K	0.4m	Potrubí čtyřhranné do obvodu 1800 mm, vč. tvarovek 30%, sk.I, pozinkované, třída těsnosti B	bm	1,000	530,58	530,58
3	K	0.6m	Montážní, spojovací a kotvicí materiál	kg	0,500	39,40	19,70
5	K	2.3mRP1	Protidešťová žaluzie, se sítím, pozinkovaná, 250x250mm, barva dle fasády-viz stavební část	kus	1,000	254,10	254,10
7	K	8.1.3mRP3	Krycí mřížka pro čtyřhranné potrubí, 250x250mm	kus	1,000	137,50	137,50

D D1d ZAŘÍZENÍ č. 1 – VĚTRÁNÍ PROVOZNÍCH A KANCELÁŘSKÝCH PROSTOR - HASIČI - 3 271,44

1	M	0.4	Potrubí čtyřhranné do obvodu 1800 mm, vč. tvarovek 30%, sk.I, pozinkované, třída těsnosti B	bm	1,000	1 743,78	1 743,78
4	M	0.6	Montážní, spojovací a kotvicí materiál	kg	0,500	133,71	66,86
6	M	2.3RP2	Protidešťová žaluzie, se sítím, pozinkovaná, 250x250mm, barva dle fasády-viz stavební část	kus	1,000	993,30	993,30
8	M	8.1.3RP4	Krycí mřížka pro čtyřhranné potrubí, 250x250mm	kus	1,000	467,50	467,50

Změnový list pro nezbytné změny stavby v průběhu realizace

Změnový list číslo	ZL41
Identifikace akce:	
Název akce:	Integrované výjezdové centrum Kopřivnice
Číslo akce EDS/SMVS:	CZ.06.6.127 /0 .0/0.0/21_119/00168 18
Objednatel:	Česká republika – Hasičský záchranný sbor Moravskoslezského kraje Výškovická 40, 700 30 Ostrava – Zábřeh
Zhotovitel:	IPS Třinec, a.s., Frýdecká 225, 739 61 Třinec
Projektant:	PROJEKTSTUDIO EUCZ, s.r.o., Opavská 6230/29 A, Ostrava-Poruba
Předmět změnového listu:	
ZR41 Odpočet sítě na SO03	
Část díla dotčená změnovým listem:	
SO03 Víceúčelové hřiště	
Popis změny, popis technického řešení:	
Původní řešení dle smluvní (tendrové) dokumentace:	
Původně navrženy sítě za brankami.	
Nové řešení:	
Sítě za brankami byli zrušeny.	
Zdůvodnění změny prováděné v souladu s odst. 4 § 222 ZZVS:	
Požadavek investora z důvodu nevyužitelnosti. Víceúčelové hřiště je oplocenou pevným drátěným oplocením.	
Vliv změny na výkresovou dokumentaci:	
NE	
Záznamy o změně ve stavebním deníku a zápisech z kontrolních dnů:	
ANO	
Předpokládaný vliv na termín, kvalitu, cenu díla:	
Vliv na termín: NE	
Vliv na kvalitu díla: NE	
Vliv na cenu: ANO	
Původní hodnota zaměňovaných položek díla bez DPH:	30 052,28 Kč
Nová hodnota položek díla bez DPH:	0,00 Kč
Celkový vliv na změnu ceny díla bez DPH:	-30 052,28 Kč

DPH:		-6 310,98 Kč
Celkový vliv na změnu ceny díla včetně DPH:		-36 363,26 Kč
Za zhotovitele:	Za projektanta:	Za technický dozor investora:
IPS Třinec, a.s.	PROJEKTSTUDIO EUCZ, s.r.o.	Flagro a.s.
Vedoucí projektu	Autorský dozor a hl. projektant	Technický dozor Investora
Za zhotovitele:	Za investora:	
IPS Třinec, a.s.	ČR – HZS MSZK	
Stavbyvedoucí	Zástupce Investora	
Datum:	Datum:	Datum:
Úplnost změnového listu za účastníka programu zkontroloval:		
Datum:		

KRYCÍ LIST SOUPISU PRACÍ

Stavba:

Integrované výjezdové centrum Kopřivnice

Objekt:

SO03 Víceúčelové hřiště

Soupis:

ZR41 Odpočet sítě na SO03

KSO:

Místo: Kopřivnice

CC-CZ:

Datum: 12.06.2024.

Zadavatel:

Hasičský záchranný sbor MoravskoSlezského kraje

IČ: 70884561

DIČ: CZ70884561

Zhotovitel:

IPS Třinec, a.s.

IČ: 28618891

DIČ: CZ28618891

Projektant:

PROJEKTSTUDIO EUCZ, s.r.o.

IČ: 27787443

DIČ: CZ27787443

Zpracovatel:

IPS Třinec, a.s.

IČ: 28618891

DIČ: CZ28618891

Poznámka:

Cena bez DPH

-30 052,28

	Základ daně	Sazba daně	Výše daně
DPH základní	-30 052,28	21,00%	-6 310,98
DPH snížená	0,00	15,00%	0,00

Cena s DPH

v CZK

-36 363,26

Projektant

Zpracovatel

Datum a podpis:

Razítko

Datum a podpis:

Razítko

Objednavatel

Zhotovitel

Datum a podpis:

Razítko

Datum a podpis:

Razítko

REKAPITULACE ČLENĚNÍ SOUPISU PRACÍ

Stavba:

Integrované výjezdové centrum Kopřivnice

Objekt:

SO03 Víceúčelové hřiště

Soupis:

ZR41 Odpočet sítě na SO03

Místo:

Kopřivnice

Datum:

12.06.2024.

Zadavatel:

Hasičský záchranný sbor MoravskoSlezského kraje

Projektant:

PROJEKTSTUDIO
EUCZ, s.r.o.

Zhotovitel:

IPS Třinec, a.s.

Zpracovatel:

IPS Třinec, a.s.

Kód dílu - Popis

Cena celkem [CZK]

Náklady ze soupisu prací

-30 052,28

HSV - Práce a dodávky HSV

-30 052,28

3 - Svislé a kompletní konstrukce

-30 048,48

998 - Přesun hmot

-3,80

SOUPIS PRACÍ

Stavba:

Integrované výjezdové centrum Kopřivnice

Objekt:

SO03 Víceúčelové hřiště

Soupis:

ZR41 Odpočet sítě na SO03

Místo: Kopřivnice

Datum: 12.06.2024.

Zadavatel: Hasičský záchranný sbor MoravskoSlezského kraje

Projektant: PROJEKTSTUDIO
EUCZ, s.r.o.

Zhotovitel: IPS Třinec, a.s.

Zpracovatel: IPS Třinec, a.s.

PČ	Typ	Kód	Popis	MJ	Množství	J.cena [CZK]	Cena celkem [CZK]
----	-----	-----	-------	----	----------	--------------	-------------------

Náklady soupisu celkem

-30 052,28

D HSV Práce a dodávky HSV -30 052,28

D 3 Svislé a kompletní konstrukce -30 048,48

8	K	348401140	Montáž oplocení z pletiva strojového s napínacími dráty přes 2,0 do 4,0 m	m	-44,000	96,12	-4 229,28
	VV		-2*22,0		-44,000		
	VV		předsazená síť na kratších stranách vnitroareálového oplocení				
	VV		Součet		-44,000		
9	M	145045004	Dodávka tkané sítě, PP, bezuzlová, 45/45/4mm, zelená vč. olověné zátěže 400g/m	m2	-211,200	122,25	-25 819,20
	VV		-2*(22,0*1,20)*4,0		-211,200		
	VV		předsazená síť na kratších stranách vnitroareálového oplocení + 20% volně zavěšená síť				
	VV		Součet		-211,200		

Změnový list pro nezbytné změny stavby v průběhu realizace

Změnový list číslo	ZL42
Identifikace akce:	
Název akce:	Integrované výjezdové centrum Kopřivnice
Číslo akce EDS/SMVS:	CZ.06.6.127 /0 .0/0.0/21_119/00168 18
Objednatel:	Česká republika – Hasičský záchranný sbor Moravskoslezského kraje Výškovická 40, 700 30 Ostrava – Zábřeh
Zhotovitel:	IPS Třinec, a.s., Frýdecká 225, 739 61 Třinec
Projektant:	PROJEKTSTUDIO EUCZ, s.r.o., Opavská 6230/29 A, Ostrava-Poruba
Předmět změnového listu:	
Konstrukce schodů na terasy SO01	
Část díla dotčená změnovým listem:	
SO01 Objekt IVC	
Popis změny, popis technického řešení:	
Původní řešení dle smluvní (tendrové) dokumentace:	
Rozpočet neodráží provedení schodů na vnitřní terasy.	
Nové řešení:	
Byl proveden dopočet přesných tvárníc pro vyzdívku schodových stupňů, včetně doplnění omítky a obkladu na čela schodových stupňů. Dále byl doplněn ukončovací profil na jednotlivé stupně.	
Zdůvodnění změny prováděné v souladu s odst. 6 § 222 ZZVS:	
Schody na vnitřní terasy nejsou zohledněny ve smluvním rozpočtu díla a musí být doplněny, tak aby byl zajištěn přístup na vnitřních terasy, který nebude v rozporu technickými předpisy.	
Vliv změny na výkresovou dokumentaci:	
NE	
Záznamy o změně ve stavebním deníku a zápisech z kontrolních dnů:	
ANO	
Předpokládaný vliv na termín, kvalitu, cenu díla:	
Vliv na termín: NE	
Vliv na kvalitu díla: NE	

Vliv na cenu: ANO		
Původní hodnota zaměňovaných položek díla bez DPH:		0,00 Kč
Nová hodnota položek díla bez DPH:		27 177,71 Kč
Celkový vliv na změnu ceny díla bez DPH:		27 177,71 Kč
DPH:		5 707,32 Kč
Celkový vliv na změnu ceny díla včetně DPH:		32 885,03 Kč
Za zhotovitele:	Za projektanta:	Za technický dozor investora:
IPS Třinec, a.s.	PROJEKTSTUDIO EUCZ, s.r.o.	Flagro a.s.
Vedoucí projektu	Autorský dozor a hl. projektant	Technický dozor Investora
Za zhotovitele:	Za investora:	
IPS Třinec, a.s.	ČR – HZS MSZK	
Stavbyvedoucí	Zástupce Investora	
Datum:	Datum:	Datum:
Úplnost změnového listu za účastníka programu zkontroloval:		
Datum:		

KRYCÍ LIST SOUPISU PRACÍ

Stavba:

Integrované výjezdové centrum Kopřivnice

Objekt:

SO01 Objekt IVC

Soupis:

ZR42 Konstrukce schodů na terasy SO01

KSO:

Místo: Kopřivnice

CC-CZ:

Datum: 19.03.2024.

Zadavatel:

Hasičský záchranný sbor MoravskoSlezského kraje

IČ:

70884561

DIČ:

CZ70884561

Zhotovitel:

IPS Třinec, a.s.

IČ:

28618891

DIČ:

CZ28618891

Projektant:

PROJEKTSTUDIO EUCZ, s.r.o.

IČ:

27787443

DIČ:

CZ27787443

Zpracovatel:

IPS Třinec, a.s.

IČ:

28618891

DIČ:

CZ28618891

Poznámka:

Cena bez DPH

27 177,71

	Základ daně	Sazba daně	Výše daně
DPH základní	27 177,71	21,00%	5 707,32
DPH snížená	0,00	15,00%	0,00

Cena s DPH

v CZK

32 885,03

Projektant

Zpracovatel

Datum a podpis:

Razítko

Datum a podpis:

Razítko

Objednavatel

Zhotovitel

Datum a podpis:

Razítko

Datum a podpis:

Razítko

REKAPITULACE ČLENĚNÍ SOUPISU PRACÍ

Stavba:

Integrované výjezdové centrum Kopřivnice

Objekt:

SO01 Objekt IVC

Soupis:

ZR42 Konstrukce schodů na terasy SO01

Místo:	Kopřivnice	Datum:	19.03.2024.
Zadavatel:	Hasičský záchranný sbor MoravskoSlezského kraje	Projektant:	PROJEKTST UDIO EUCZ, Třinec,
Zhotovitel:	IPS Třinec, a.s.	Zpracovatel:	IPS Třinec, Třinec

Kód dílu - Popis

Cena celkem [CZK]

Náklady ze soupisu prací	27 177,71
HSV - Práce a dodávky HSV	16 729,98
3 - Svislé a kompletní konstrukce	14 912,65
6 - Úpravy povrchů, podlahy a osazování výplní	1 299,11
998 - Přesun hmot	518,22
PSV - Práce a dodávky PSV	10 447,73
781 - Dokončovací práce - obklady	10 447,73

SOUPIS PRACÍ

Stavba:

Integrované výjezdové centrum Kopřivnice

Objekt:

ZR - Změnový rozpočet

Soupis:

ZR42 Konstrukce schodů na terasy SO01

Místo: Kopřivnice Datum: 19.03.2024.
Zadavatel: Hasičský záchranný sbor MoravskoSlezského kraje Projektant: PROJEKTST
Zhotovitel: IPS Třinec, a.s. Zpracovatel: UDIO EUCZ,
IPS Třinec, a.s.

PČ	Typ	Kód	Popis	MJ	Množství	J.cena [CZK]	Cena celkem [CZK]
----	-----	-----	-------	----	----------	--------------	-------------------

Náklady soupisu celkem 27 177,71

D HSV Práce a dodávky HSV 16 729,98

D 3 Svislé a kompletní konstrukce 14 912,65

9	K	346272256.PFX	Přizdívka z tvárnice Porfix P2-500 tl 150 mm	m2	14,070	1 059,89	14 912,65
PP			Přizdívka z tvárnice Porfix P2-500 tl 150 mm				
VV			"schodiště"				
VV			"H215"2,7*(0,6+0,3)+2*0,15*2		3,030		
VV			"H217"5,6*(0,6+0,3)		5,040		
VV			"S202"1,5*(0,6+0,3)+(5,75-1,5)*0,3		2,625		
VV			"Z210"1,5*(0,6+0,3)+(8,25-1,5)*0,3		3,375		
VV			Součet		14,070		

D 6 Úpravy povrchů, podlahy a osazování výplní 1 299,11

22	K	612131111	Podkladní a spojovací vrstva vnitřních omítaných ploch polymercementový spojovací můstek nanášený ručně stěn	m2	2,031	75,08	152,49
PP			Podkladní a spojovací vrstva vnitřních omítaných ploch polymercementový spojovací můstek nanášený ručně stěn				
14	K	612341121	Omítka sádrová nebo vápenosádrová vnitřních ploch nanášená ručně jednovrstvá, tloušťky do 10 mm hladká svislých konstrukcí stěn	m2	3,638	250,08	909,79
PP			Omítka sádrová nebo vápenosádrová vnitřních ploch nanášená ručně jednovrstvá, tloušťky do 10 mm hladká svislých konstrukcí stěn				
VV			"schodiště"				
VV			"H215"(0,3*0,15+0,15*0,15)		0,068		
VV			"S202"(0,3*0,15+0,15*0,15)*2+(5,75-1,5)*0,3		1,410		
VV			"Z210"(0,3*0,15+0,15*0,15)*2+(8,25-1,5)*0,3		2,160		
VV			Součet		3,638		

15	K	612341191	Omítka sádrová nebo vápenosádrová vnitřních ploch nanášená ručně Příplatek k cenám za každých dalších i započatých 5 mm tloušťky omítky přes 10 mm stěn	m2	3,638	65,10	236,83
PP			Omítka sádrová nebo vápenosádrová vnitřních ploch nanášená ručně Příplatek k cenám za každých dalších i započatých 5 mm tloušťky omítky přes 10 mm stěn				

D 998 Přesun hmot 518,22

7	K	998012102	Přesun hmot pro budovy občanské výstavby, bydlení, výrobu a služby s nosnou svislou konstrukcí monolitickou betonovou tyčovou s vyzdívaným obvodovým pláštěm vodorovná dopravní vzdálenost do 100 m pro budovy výšky přes 6 do 12 m	t	1,234	267,69	330,33
PP			Přesun hmot pro budovy občanské výstavby, bydlení, výrobu a služby s nosnou svislou konstrukcí monolitickou betonovou tyčovou s vyzdívaným obvodovým pláštěm vodorovná dopravní vzdálenost do 100 m pro budovy výšky přes 6 do 12 m				

8	K	998012114	Přesun hmot pro budovy občanské výstavby, bydlení, výrobu a služby s nosnou svislou konstrukcí monolitickou betonovou tyčovou s vyzdívaným obvodovým pláštěm Příplatek k cenám za zvětšený přesun přes vymezenou největší dopravní vzdálenost do 500 m	t	1,234	152,26	187,89
---	---	-----------	--	---	-------	--------	--------

PČ	Typ	Kód	Popis	MJ	Množství	J.cena [CZK]	Cena celkem [CZK]
	PP		Přesun hmot pro budovy občanské výstavby, bydlení, výrobu a služby s nosnou svislou konstrukcí monolitickou betonovou tyčovou s vyzdívaným obvodovým pláštěm Příplatek k cenám za zvětšený přesun přes vymezenou největší dopravní vzdálenost do 500 m				
	D	PSV	Práce a dodávky PSV				10 447,73
	D	781	Dokončovací práce - obklady				10 447,73
16	K	781111011	Příprava podkladu před provedením obkladu oprášení (ometení) stěny	m2	3,955	6,21	24,56
	PP		Příprava podkladu před provedením obkladu oprášení (ometení) stěny				
17	K	781121011	Příprava podkladu před provedením obkladu nátěr penetrační na stěnu	m2	3,955	48,24	190,79
	PP		Příprava podkladu před provedením obkladu nátěr penetrační na stěnu				
18	K	781474115	Montáž obkladů vnitřních stěn z dlaždic keramických lepených flexibilním lepidlem maloformátových hladkých přes 22 do 25 ks/m2	m2	3,955	527,60	2 086,66
	PP		Montáž obkladů vnitřních stěn z dlaždic keramických lepených flexibilním lepidlem maloformátových hladkých přes 22 do 25 ks/m2				
	VV		"Z 2.10"2*1,5*0,175		0,525		
	VV		"S 2.02"2*1,5*0,175		0,525		
	VV		"H 2.17" 2*5,6*0,175		1,960		
	VV		"H 5.15" 2*2,7*0,175		0,945		
	VV		Součet		3,955		
19	M	59761039	obklad keramický hladký přes 22 do 25ks/m2	m2	4,351	394,83	1 717,91
	PP		obklad keramický hladký přes 22 do 25ks/m2				
	VV		3,955*1,1		4,351		
20	K	781494511-N	Obklad - dokončující práce profily ukončovací lepené flexibilním lepidlem ukončovací nerezové matné	m	22,600	280,61	6 341,79
	PP		Obklad - dokončující práce profily ukončovací lepené flexibilním lepidlem ukončovací nerezové matné				
	VV		"Z 2.10"2*1,5		3,000		
	VV		"S 2.02"2*1,5		3,000		
	VV		"H 2.17" 2*5,6		11,200		
	VV		"H 5.15" 2*2,7		5,400		
	VV		Součet		22,600		
21	K	781495211	Čištění vnitřních ploch po provedení obkladu stěn chemickými prostředky	m2	3,955	21,75	86,02
	PP		Čištění vnitřních ploch po provedení obkladu stěn chemickými prostředky				

Změnový list pro nezbytné změny stavby v průběhu realizace

Změnový list číslo	ZL43	
Identifikace akce:		
Název akce:	Integrované výjezdové centrum Kopřivnice	
Číslo akce EDS/SMVS:	CZ.06.6.127 /0 .0/0.0/21_119/00168 18	
Objednatel:	Česká republika – Hasičský záchranný sbor Moravskoslezského kraje Výškovická 40, 700 30 Ostrava – Zábřeh	
Zhotovitel:	IPS Třinec, a.s., Frýdecká 225, 739 61 Třinec	
Projektant:	PROJEKTSTUDIO EUCZ, s.r.o., Opavská 6230/29 A, Ostrava-Poruba	
Předmět změnového listu:		
Záměna formátu dlažby kolem SO02		
Část díla dotčená změnovým listem:		
IO01 Zpevněné plochy		
Popis změny, popis technického řešení:		
Původní řešení dle smluvní (tendrové) dokumentace:		
Původně byla kolem objektu SO02 Tělocvična navržena velkoformátová dlažba.		
Nové řešení:		
Velkoformátová dlažba bude nahrazena dlažbou 200x200x80		
Zdůvodnění změny prováděné v souladu s odst. 7 § 222 ZZVS:		
Z důvodu sjednocení formátu dlažby v areálu v místě objektu SO02 tělocvičny a SO04 Cvičné věže, z důvodu zjednodušení výměny lokální dlažby v případě jejího poškození v budoucnu a z důvodu úspory byla velkoformátová dlažba nahrazena dlažbou 200x200x80.		
Vliv změny na výkresovou dokumentaci:		
NE		
Záznamy o změně ve stavebním deníku a zápisech z kontrolních dnů:		
ANO		
Předpokládaný vliv na termín, kvalitu, cenu díla:		
Vliv na termín: NE		
Vliv na kvalitu díla: ANO - dojde ke zlepšení, údržba i budoucí nutné opravy bude možno provádět jednodušeji a s nižšími náklady.		
Vliv na cenu: ANO		
Původní hodnota zaměňovaných položek díla bez DPH:	1 289 252,89 Kč	
Nová hodnota položek díla bez DPH:	610 042,05 Kč	
Celkový vliv na změnu ceny díla bez DPH:	-679 210,84 Kč	

DPH:		-142 634,28 Kč
Celkový vliv na změnu ceny díla včetně DPH:		-821 845,12 Kč
Za zhotovitele:	Za projektanta:	Za technický dozor investora:
IPS Třinec, a.s. [redacted]	PROJEKTSTUDIO EUCZ, s.r.o. [redacted]	Flagro a.s. [redacted]
Vedoucí projektu	Autorský dozor a hl. projektant	Technický dozor Investora
Za zhotovitele:	Za investora:	
IPS Třinec, a.s. [redacted]	ČR – HZS MSZK [redacted]	
Stavbyvedoucí	Zástupce Investora	
Datum:	Datum:	Datum:
Úplnost změnového listu za účastníka programu zkontroloval:		
Datum:		

KRYCÍ LIST SOUPISU PRACÍ

Stavba:

Integrované výjezdové centrum Kopřivnice

Objekt:

IO01 - Zpevněné plochy

Soupis:

ZR43 Záměna formátu dlažby kolem SO02

KSO:

Místo: Kopřivnice

CC-CZ:

Datum: 12.06.2024.

Zadavatel:

Hasičský záchranný sbor MoravskoSlezského kraje

IČ: 70884561

DIČ: CZ70884561

Zhotovitel:

IPS Třinec, a.s.

IČ: 28618891

DIČ: CZ28618891

Projektant:

PROJEKTSTUDIO EUCZ, s.r.o.

IČ: 27787443

DIČ: CZ27787443

Zpracovatel:

IPS Třinec, a.s.

IČ: 28618891

DIČ: CZ28618891

Poznámka:

Cena bez DPH

-679 210,84

	Základ daně	Sazba daně	Výše daně
DPH základní	-679 210,84	21,00%	-142 634,28
snížená	0,00	15,00%	0,00

Cena s DPH

v CZK

-821 845,12

Projektant

Zpracovatel

Datum a podpis:

Razítko

Datum a podpis:

Razítko

Objednavatel

Zhotovitel

Datum a podpis:

Razítko

Datum a podpis:

Razítko

REKAPITULACE ČLENĚNÍ SOUPISU PRACÍ

Stavba:

Integrované výjezdové centrum Kopřivnice

Objekt:

IO01 - Zpevněné plochy

Soupis:

ZR43 Záměna formátu dlažby kolem SO02

Místo:

Kopřivnice

Datum:

12.06.2024.

Zadavatel:

Hasičský záchranný sbor MoravskoSlezského kraje

Projektant:

PROJEKTSTUDIO
EUCZ, s.r.o.

Zhotovitel:

IPS Třinec, a.s.

Zpracovatel:

IPS Třinec, a.s.

Kód dílu - Popis

Cena celkem [CZK]

Náklady ze soupisu prací

-679 210,84

HSV - Práce a dodávky HSV

-679 210,84

5 - Komunikace pozemní

-670 005,70

998 - Přesun hmot

-9 205,14

SOUPIS PRACÍ

Stavba:

Integrované výjezdové centrum Kopřivnice

Objekt:

IO01 - Zpevněné plochy

Soupis:

ZR43 Záměna formátu dlažby kolem SO02

Místo: Kopřivnice

Datum: 12.06.2024.

Zadavatel: Hasičský záchranný sbor MoravskoSlezského kraje

Projektant: PROJEKTSTUDIO
EUCZ, s.r.o.

Zhotovitel: IPS Třinec, a.s.

Zpracovatel: IPS Třinec, a.s.

PČ	Typ	Kód	Popis	MJ	Množství	J.cena [CZK]	Cena celkem [CZK]
----	-----	-----	-------	----	----------	--------------	-------------------

Náklady soupisu celkem

-679 210,84

D HSV Práce a dodávky HSV

-679 210,84

D 5 Komunikace pozemní

-670 005,70

1	K	596212212	Kladení dlažby z betonových zámkových dlaždic pozemních komunikací s ložem z kameniva těženého nebo drceného tl. do 50 mm, s vyplněním spár, s dvojitým hutněním vibrováním a se smetením přebytečného materiálu na krajnici tl. 80 mm skupiny A, pro plochy př	m2	1 045,000	269,14	281 251,30
---	---	-----------	---	----	-----------	--------	------------

PP

Kladení dlažby z betonových zámkových dlaždic pozemních komunikací s ložem z kameniva těženého nebo drceného tl. do 50 mm, s vyplněním spár, s dvojitým hutněním vibrováním a se smetením přebytečného materiálu na krajnici tl. 80 mm skupiny A, pro plochy př

2	M	59245030	dlažba tvar čtverec betonová 200x200x80mm šedá	m2	1 055,000	311,65	328 790,75
---	---	----------	--	----	-----------	--------	------------

PP

dlažba tvar čtverec betonová 200x200x80mm šedá

3	K	596811412	Kladení velkoformátové dlažby pozemních komunikací a komunikací pro pěší s ložem z kameniva tl. 40 mm, s vyplněním spár, s hutněním, vibrováním a se smetením přebytečného materiálu tl. přes 100 do 150 mm, velikosti dlaždic do 0,5 m2, pro plochy přes 300 m	m2	-1 045,000	419,32	-438 189,40
---	---	-----------	---	----	------------	--------	-------------

PP

Kladení velkoformátové dlažby pozemních komunikací a komunikací pro pěší s ložem z kameniva tl. 40 mm, s vyplněním spár, s hutněním, vibrováním a se smetením přebytečného materiálu tl. přes 100 do 150 mm, velikosti dlaždic do 0,5 m2, pro plochy přes 300 m

4	M	59246020	dlažba velkoformátová betonová plochy do 0,5m2 tl 120mm šedá	m2	-1 055,000	797,97	-841 858,35
---	---	----------	--	----	------------	--------	-------------

PP

dlažba velkoformátová betonová plochy do 0,5m2 tl 120mm šedá

Změnový list pro nezbytné změny stavby v průběhu realizace

Změnový list číslo	ZL44
Identifikace akce:	
Název akce:	Integrované výjezdové centrum Kopřivnice
Číslo akce EDS/SMVS:	CZ.06.6.127 /0 .0/0.0/21_119/00168 18
Objednatel:	Česká republika – Hasičský záchranný sbor Moravskoslezského kraje Výškovická 40, 700 30 Ostrava – Zábřeh
Zhotovitel:	IPS Třinec, a.s., Frýdecká 225, 739 61 Třinec
Projektant:	PROJEKTSTUDIO EUCZ, s.r.o., Opavská 6230/29 A, Ostrava-Poruba
Předmět změnového listu:	
Pomocné ocelové konstrukce	
Část díla dotčená změnovým listem:	
SO01 Objekt IVC	
Popis změny, popis technického řešení:	
Původní řešení dle smluvní (tendrové) dokumentace:	
Projektová dokumentace neobsahovala a neřešila ocelovou výměnu pro uložení trapézových plechů pro prostupy VZT, způsob kotvení garážových vrat do ostění KZS 100 mm, uložení mezipodesty schodiště H 1.21A a malý přesah světlíků nad střešní roviny, které je v rozporu s předpisem min. 150 mm.	
Nové řešení:	
V místě prostupu VZT byla doplněna ocelová výměna, byla doplněna ocelová podpurná konstrukce pro montáž garážových vrat, ocelová konstrukce pro uložení mezipodesty schodiště H 1.21A a ocelová výměna pod střešní světlíky.	
Zdůvodnění změny prováděné v souladu s odst. 6 § 222 ZZVS:	
Výše uvedené úpravy nebyly součástí projektové dokumentace ani rozpočtu a s ohledem na statiku objektu a předpisy provádění stavební konstrukci musely být doplněny.	
Vliv změny na výkresovou dokumentaci:	
ANO	
Záznamy o změně ve stavebním deníku a zápisech z kontrolních dnů:	
ANO	
Předpokládaný vliv na termín, kvalitu, cenu díla:	
Vliv na termín: NE	
Vliv na kvalitu díla: ANO - provedením změn bude zajištěna dostatečná pevnost stavebních konstrukcí.	
Vliv na cenu: ANO	
Původní hodnota zaměňovaných položek díla bez DPH:	50 000,00 Kč
Nová hodnota položek díla bez DPH:	433 221,33 Kč
Celkový vliv na změnu ceny díla bez DPH:	383 221,33 Kč

DPH:		80 476,48 Kč
Celkový vliv na změnu ceny díla včetně DPH:		463 697,81 Kč
Za zhotovitele:	Za projektanta:	Za technický dozor investora:
IPS Třinec, a.s.	PROJEKTSTUDIO EUCZ, s.r.o.	Flagro a.s.
Vedoucí projektu	Autorský dozor a hl. projektant	Technický dozor Investora
Za zhotovitele:	Za investora:	
IPS Třinec, a.s.	ČR – HZS MSZK	
Stavbyvedoucí	Zástupce Investora	
Datum:	Datum:	Datum:
Úplnost změnového listu za účastníka programu zkontroloval:		
Datum:		

KRYCÍ LIST SOUPISU PRACÍ

Stavba:

Integrované výjezdové centrum Kopřivnice

Objekt:

SO01 Objekt IVC

Soupis:

ZR44 Pomocné ocelové konstrukce

KSO:

Místo: Kopřivnice

CC-CZ:

Datum: 04.06.2024.

Zadavatel:

Hasičský záchranný sbor MoravskoSlezského kraje

IČ: 70884561

DIČ: CZ70884561

Zhotovitel:

IPS Třinec, a.s.

IČ: 28618891

DIČ: CZ28618891

Projektant:

PROJEKTSTUDIO EUCZ, s.r.o.

IČ: 27787443

DIČ: CZ27787443

Zpracovatel:

IPS Třinec, a.s.

IČ: 28618891

DIČ: CZ28618891

Poznámka:

Cena bez DPH

383 221,33

	Základ daně	Sazba daně	Výše daně
DPH základní	0,00	21,00%	80 476,48
DPH snížená	0,00	15,00%	0,00

Cena s DPH

v CZK

463 697,81

Projektant

Zpracovatel

Datum a podpis:

Razítko

Datum a podpis:

Razítko

Objednavatel

Zhotovitel

Datum a podpis:

Razítko

Datum a podpis:

Razítko

REKAPITULACE ČLENĚNÍ SOUPISU PRACÍ

Stavba:

Integrované výjezdové centrum Kopřivnice

Objekt:

SO01 Objekt IVC

Soupis:

ZR44 Pomocné ocelové konstrukce

Místo:

Kopřivnice

Datum:

04.06.2024.

Zadavatel:

Hasičský záchranný sbor MoravskoSlezského kraje

Projektant:

PROJEKTSTUDIO
EUCZ, s.r.o.

Zhotovitel:

IPS Třinec, a.s.

Zpracovatel:

IPS Třinec, a.s.

Kód dílu - Popis

Cena celkem [CZK]

Náklady ze soupisu prací

383 221,33

HSV - HSV

383 221,33

767.1 - Doplnění ocelové konstrukce pro VZT

135 355,20

767.2 - Doplnění pomocné konstrukce pro kotvení garážových vrat

119 900,79

767.3 - Ocelový překlad na schodiště H 1.21A

9 411,20

767.4 - OK nadstavení světlíku střechy

118 554,14

SOUPIS PRACÍ

Stavba:

Integrované výjezdové centrum Kopřivnice

Objekt:

SO01 Objekt IVC

Soupis:

ZR44 Pomocné ocelové konstrukce

Místo: Kopřivnice

Datum: 04.06.2024.

Zadavatel: Hasičský záchranný sbor MoravskoSlezského kraje

Projektant: PROJEKTSTUDIO
EUCZ, s.r.o.

Zhotovitel: IPS Třinec, a.s.

Zpracovatel: IPS Třinec, a.s.

PČ	Typ	Kód	Popis	MJ	Množství	J.cena [CZK]	Cena celkem [CZK]
----	-----	-----	-------	----	----------	--------------	-------------------

Náklady soupisu celkem

383 221,33

D HSV HSV 383 221,33

D 767.1 Doplnění ocelové konstrukce pro VZT 135 355,20

1	K	R01	Dodávka a montáž ocelových výměn VZT	kg	978,000	138,40	135 355,20
---	---	-----	--------------------------------------	----	---------	--------	------------

PP Dodávka a montáž ocelových výměn VZT

VV "Jakl 80*140*5 10ks*6m = 60m"

VV 978

978,000

VV

Součet

978,000

D 767.2 Doplnění pomocné konstrukce pro kotvení garážových vrat 119 900,79

2	K	946112113	Montáž pojízdných věží trubkových nebo dílcových s maximálním zatížením podlahy do 200 kg/m2 šířky přes 0,9 do 1,6 m, délky do 3,2 m, výšky přes 2,5 m do 3,5 m	kus	1,000	2 244,27	2 244,27
---	---	-----------	---	-----	-------	----------	----------

PP Montáž pojízdných věží trubkových nebo dílcových s maximálním zatížením podlahy do 200 kg/m2 šířky přes 0,9 do 1,6 m, délky do 3,2 m, výšky přes 2,5 m do 3,5 m

3	K	946112213	Montáž pojízdných věží trubkových nebo dílcových s maximálním zatížením podlahy do 200 kg/m2 Příplatek za první a každý další den použití pojízdného lešení k ceně -2113	kus	9,000	382,42	3 441,78
---	---	-----------	--	-----	-------	--------	----------

PP Montáž pojízdných věží trubkových nebo dílcových s maximálním zatížením podlahy do 200 kg/m2 Příplatek za první a každý další den použití pojízdného lešení k ceně -2113

4	K	946112813	Demontáž pojízdných věží trubkových nebo dílcových s maximálním zatížením podlahy do 200 kg/m2 šířky přes 0,9 do 1,6 m, délky do 3,2 m, výšky přes 2,5 m do 3,5 m	kus	1,000	1 219,31	1 219,31
---	---	-----------	---	-----	-------	----------	----------

PP Demontáž pojízdných věží trubkových nebo dílcových s maximálním zatížením podlahy do 200 kg/m2 šířky přes 0,9 do 1,6 m, délky do 3,2 m, výšky přes 2,5 m do 3,5 m

5	K	43-OKV	M+D Ocelová konstrukce vč. kotvení a doplňků - dle požadavku výkaz materiálu	kg	146,000	149,59	21 840,14
---	---	--------	--	----	---------	--------	-----------

PP M+D Ocelová konstrukce vč. kotvení a doplňků - dle požadavku výkaz materiálu

6	K	7894215-ŽP	Žárové stříkání ocelových konstrukcí	m2	5,760	757,71	4 364,41
---	---	------------	--------------------------------------	----	-------	--------	----------

PP Žárové stříkání ocelových konstrukcí

7	M	HLT.2223917	Kotevní šroub HAS-U 8.8 HDG M16	kus	240,000	513,70	123 288,00
---	---	-------------	---------------------------------	-----	---------	--------	------------

PP Kotevní šroub HAS-U 8.8 HDG M16

8	M	HLT.2022696	Vytlač. lep. hm. HIT-HY 200-A 330/2	kus	15,000	849,18	12 737,70
---	---	-------------	-------------------------------------	-----	--------	--------	-----------

PP Vytlač. lep. hm. HIT-HY 200-A 330/2

9	K	998767102	Přesun hmot pro zámečnické konstrukce stanovený z hmotnosti přesunovaného materiálu vodorovná dopravní vzdálenost do 50 m v objektech výšky přes 6 do 12 m	t	0,368	1 344,68	494,84
---	---	-----------	--	---	-------	----------	--------

PP Přesun hmot pro zámečnické konstrukce stanovený z hmotnosti přesunovaného materiálu vodorovná dopravní vzdálenost do 50 m v objektech výšky přes 6 do 12 m

10	K	998767192	Přesun hmot pro zámečnické konstrukce stanovený z hmotnosti přesunovaného materiálu Příplatek k cenám za zvětšený přesun přes vymezenou největší dopravní vzdálenost do 100 m	t	0,368	734,61	270,34
----	---	-----------	---	---	-------	--------	--------

PP Přesun hmot pro zámečnické konstrukce stanovený z hmotnosti přesunovaného materiálu Příplatek k cenám za zvětšený přesun přes vymezenou největší dopravní vzdálenost do 100 m

13	K	R	Obchodní sleva	ks	1,000	-50 000,00	-50 000,00
----	---	---	----------------	----	-------	------------	------------

PP Obchodní sleva

D 767.3 Ocelový překlad na schodiště H 1.21A 9 411,20

11	K	R02	Dodávka a montáž kotevní prvek podesty schodiště	kg	68,000	138,40	9 411,20
----	---	-----	--	----	--------	--------	----------

PČ	Typ	Kód	Popis	MJ	Množství	J.cena [CZK]	Cena celkem [CZK]
	PP		Dodávka a montáž kotevní prvek podesty schodiště				
	VV		"Profil L 160/8, 2,42m"49		49,000		
	VV		"Plo 160/8, 1m"10		10,000		
	VV		"R 10mm, 12m"8		8,000		
	VV		"Spojovací materiál"1		1,000		
	VV		Mezisoučet		68,000		
	VV		Součet		68,000		

D 767.4 OK nadstavení světlíku střechy 118 554,14

12	K	767-Z19	M+D Ocelová výměna v stf. kci pro osazení světlíku vč. kotvení, kotev, povrchové úpravy a všech doplňků - dle požadavku - viz celý popis Z19	kg	880,200	134,69	118 554,14
----	---	---------	--	----	---------	--------	------------

PP	M+D Ocelová výměna v stf. kci pro osazení světlíku vč. kotvení, kotev, povrchové úpravy a všech doplňků - dle požadavku - viz celý popis Z19		
VV	"navíc kolem světlíků Jakl 80*140*5 celkem 54m"		
VV	880,2	880,200	
VV	Součet	880,200	

Změnový list pro nezbytné změny stavby v průběhu realizace

Změnový list číslo	ZL45
Identifikace akce:	
Název akce:	Integrované výjezdové centrum Kopřivnice
Číslo akce EDS/SMVS:	CZ.06.6.127 /0 .0/0.0/21_119/00168 18
Objednatel:	Česká republika – Hasičský záchranný sbor Moravskoslezského kraje Výškovická 40, 700 30 Ostrava – Zábřeh
Zhotovitel:	IPS Třinec, a.s., Frýdecká 225, 739 61 Třinec
Projektant:	PROJEKTSTUDIO EUCZ, s.r.o., Opavská 6230/29 A, Ostrava-Poruba
Předmět změnového listu:	
Dřevěné obložení stěn	
Část díla dotčená změnovým listem:	
SO01 Objekt IVC	
Popis změny, popis technického řešení:	
Původní řešení dle smluvní (tendrové) dokumentace:	
Dřevěné obložení stěn není součástí dodávky ani projektu.	
Nové řešení:	
Bylo doplněno dřevěné obložení stěn a proveden odpočet maleb, který nebude pod dřevěným obložěním prováděn.	
Zdůvodnění změny prováděné v souladu s odst. 4 § 222 ZZVS:	
Na základě požadavku investora a zvýšení odolnosti stěn hlavních komunikačních tras.	
Vliv změny na výkresovou dokumentaci:	
ANO	
Záznamy o změně ve stavebním deníku a zápisech z kontrolních dnů:	
ANO	
Předpokládaný vliv na termín, kvalitu, cenu díla:	
Vliv na termín: NE	
Vliv na kvalitu díla: ANO - obložení stěn přinese úsporu v provozních nákladech na drobné opravy a obnovu výmalby těchto exponovaných částí, které by bezprovedení stěnového obkladu bylo nutné pravidelně a v krátkých periodách obnovovat. Současně estetika místností a chodeb opatřených stěnovým obkladem je na <u>nesrovnatelně vyšší úrovni</u> .	
Vliv na cenu: ANO	
Původní hodnota zaměňovaných položek díla bez DPH:	41 985,19 Kč
Nová hodnota položek díla bez DPH:	1 268 012,44 Kč
Celkový vliv na změnu ceny díla bez DPH:	1 226 027,25 Kč

DPH:		257 465,72 Kč
Celkový vliv na změnu ceny díla včetně DPH:		1 483 492,97 Kč
Za zhotovitele:	Za projektanta:	Za technický dozor investora:
IPS Třinec, a.s.	PROJEKTSTUDIO EUCZ, s.r.o.	Flagro a.s.
Vedoucí projektu	Autorský dozor a hl. projektant	Technický dozor Investora
Za zhotovitele:	Za investora:	
IPS Třinec, a.s.	ČR – HZS MSZK	
Stavbyvedoucí	Zástupce Investora	
Datum:	Datum:	Datum:
Úplnost změnového listu za účastníka programu zkontroloval:		
Datum:		

KRYCÍ LIST SOUPISU PRACÍ

Stavba:

Integrované výjezdové centrum Kopřivnice

Objekt:

SO01 Objekt IVC

Soupis:

ZR45 Dřevěné obložení stěn

KSO:

Místo: Kopřivnice

CC-CZ:

Datum: 03.01.2024.

Zadavatel:

Hasičský záchranný sbor MoravskoSlezského kraje

IČ: 70884561

DIČ: CZ70884561

Zhotovitel:

IPS Třinec, a.s.

IČ: 28618891

DIČ: CZ28618891

Projektant:

PROJEKTSTUDIO EUCZ, s.r.o.

IČ: 27787443

DIČ: CZ27787443

Zpracovatel:

IPS Třinec, a.s.

IČ: 28618891

DIČ: CZ28618891

Poznámka:

Cena bez DPH

1 226 027,25

	Základ daně	Sazba daně	Výše daně
DPH základní	1 226 027,25	21,00%	257 465,72
DPH snížená	0,00	15,00%	0,00

Cena s DPH

v CZK

1 483 492,97

Projektant

Zpracovatel

Datum a podpis:

Razítko

Datum a podpis:

Razítko

Objednavatel

Zhotovitel

Datum a podpis:

Razítko

Datum a podpis:

Razítko

REKAPITULACE ČLENĚNÍ SOUPISU PRACÍ

Stavba: Integrované výjezdové centrum Kopřivnice

Objekt: SO01 Objekt IVC

Soupis: **ZR45 Dřevěné obložení stěn**

Místo: Kopřivnice

Datum: 03.01.2024.

Zadavatel: Hasičský záchranný sbor MoravskoSlezského kraje

Projektant: PROJEKTSTUDIO
EUCZ, s.r.o.

Zhotovitel: IPS Třinec, a.s.

Zpracovatel: IPS Třinec, a.s.

Kód dílu - Popis

Cena celkem [CZK]

Náklady ze soupisu prací

1 226 027,25

PSV - Práce a dodávky PSV

1 268 012,44

784 - Dokončovací práce - malby a tapety

-41 985,19

SOUPIS PRACÍ

Stavba:

Integrované výjezdové centrum Kopřivnice

Objekt:

SO01 Objekt IVC

Soupis:

ZR45 Dřevěné obložení stěn

Místo: Kopřivnice

Datum: 03.01.2024.

Zadavatel: Hasičský záchranný sbor MoravskoSlezského kraje

Projektant: PROJEKTSTUDIO
EUCZ, s.r.o.

Zhotovitel: IPS Třinec, a.s.

Zpracovatel: IPS Třinec, a.s.

PČ	Typ	Kód	Popis	MJ	Množství	J.cena [CZK]	Cena celkem [CZK]
----	-----	-----	-------	----	----------	--------------	-------------------

Náklady soupisu celkem

1 226 027,25

D	PSV	Práce a dodávky PSV					1 268 012,44
---	-----	---------------------	--	--	--	--	--------------

4	K	7660001	Klasický lamino obklad vysoký mm	m2	94,800	2 515,59	238 477,93
---	---	---------	----------------------------------	----	--------	----------	------------

PP Klasický lamino obklad vysoký mm

5	K	7660002	Klasický lamino obklad nízký	m2	384,373	2 604,80	1 001 214,79
---	---	---------	------------------------------	----	---------	----------	--------------

PP Klasický lamino obklad nízký

6	K	7660003	Obklad se zrcadlem	m2	5,200	5 446,10	28 319,72
---	---	---------	--------------------	----	-------	----------	-----------

PP Obklad se zrcadlem

D	784	Dokončovací práce - malby a tapety					-41 985,19
---	-----	------------------------------------	--	--	--	--	------------

1	K	784111001	Oprášení (ometení) podkladu v místnostech výšky do 3,80 m	m2	-484,370	4,74	-2 295,91
---	---	-----------	---	----	----------	------	-----------

PP Oprášení (ometení) podkladu v místnostech výšky do 3,80 m

VV "odečet plochy dřevěného obložení stěn"

VV -(94,8+384,37+5,2)

-484,370

VV Součet

-484,370

2	K	784181121	Penetrace podkladu jednonásobná hloubková akrylátová bezbarvá v místnostech výšky do 3,80 m	m2	-484,370	19,46	-9 425,84
---	---	-----------	---	----	----------	-------	-----------

PP Penetrace podkladu jednonásobná hloubková akrylátová bezbarvá v místnostech výšky do 3,80 m

3	K	784211101	Malby z malířských směsí otěruvzdorných za mokra dvojnásobné, bílé za mokra otěruvzdorné výborně v místnostech výšky do 3,80 m	m2	-484,370	62,48	-30 263,44
---	---	-----------	--	----	----------	-------	------------

PP Malby z malířských směsí otěruvzdorných za mokra dvojnásobné, bílé za mokra otěruvzdorné výborně v místnostech výšky do 3,80 m

Změnový list pro nezbytné změny stavby v průběhu realizace

Změnový list číslo	ZL46
Identifikace akce:	
Název akce:	Integrované výjezdové centrum Kopřivnice
Číslo akce EDS/SMVS:	CZ.06.6.127 /0 .0/0.0/21_119/00168 18
Objednatel:	Česká republika – Hasičský záchranný sbor Moravskoslezského kraje Výškovická 40, 700 30 Ostrava – Zábřeh
Zhotovitel:	IPS Třinec, a.s., Frýdecká 225, 739 61 Třinec
Projektant:	PROJEKTSTUDIO EUCZ, s.r.o., Opavská 6230/29 A, Ostrava-Poruba
Předmět změnového listu:	
Změna nosiče hadic	
Část díla dotčená změnovým listem:	
SO01 Objekt IVC	
Popis změny, popis technického řešení:	
Původní řešení dle smluvní (tendrové) dokumentace:	
Původní řešení mělo kruhový nosič hadic zdvihacího zařízení v horolezecké věži.	
Nové řešení:	
Kruhový nosič hadic byl nahrazen za obdélníkový.	
Zdůvodnění změny prováděné v souladu s odst. 4 § 222 ZZVS:	
Na základě požadavku investora.	
Vliv změny na výkresovou dokumentaci:	
NE	
Záznamy o změně ve stavebním deníku a zápisech z kontrolních dnů:	
ANO	
Předpokládaný vliv na termín, kvalitu, cenu díla:	
Vliv na termín: NE	
Vliv na kvalitu díla: ANO - z hlediska užívání je obdélníkový rám pro zavěšení vhodnější pro rozlišení pořadí zavěšovaných hadic.	
Vliv na cenu: ANO	
Původní hodnota zaměňovaných položek díla bez DPH:	0,00 Kč
Nová hodnota položek díla bez DPH:	5 500,00 Kč
Celkový vliv na změnu ceny díla bez DPH:	5 500,00 Kč

DPH:		1 155,00 Kč
Celkový vliv na změnu ceny díla včetně DPH:		6 655,00 Kč
Za zhotovitele:	Za projektanta:	Za technický dozor investora:
IPS Třinec, a.s.	PROJEKTSTUDIO EUCZ, s.r.o.	Flagro a.s.
Vedoucí projektu	Autorský dozor a hl. projektant	Technický dozor Investora
Za zhotovitele:	Za investora:	
IPS Třinec, a.s.	ČR – HZS MSZK	
Stavbyvedoucí	Zástupce Investora	
Datum:	Datum:	Datum:
Úplnost změnového listu za účastníka programu zkontroloval:		
Datum:		

KRYCÍ LIST SOUPISU PRACÍ

Stavba:

Integrované výjezdové centrum Kopřivnice

Objekt:

SO01 Obejekt IVC

Soupis:

ZR46 Změna nosiče hadic

KSO:

Místo: Kopřivnice

CC-CZ:

Datum: 03.01.2023.

Zadavatel:

Hasičský záchranný sbor MoravskoSlezského kraje

IČ:

70884561

DIČ:

CZ70884561

Zhotovitel:

IPS Třinec, a.s.

IČ:

28618891

DIČ:

CZ28618891

Projektant:

PROJEKTSTUDIO EUCZ, s.r.o.

IČ:

27787443

DIČ:

CZ27787443

Zpracovatel:

IPS Třinec, a.s.

IČ:

28618891

DIČ:

CZ28618891

Poznámka:

Cena bez DPH

5 500,00

	Základ daně	Sazba daně	Výše daně
DPH základní	5 500,00	21,00%	1 155,00
DPH snížená	0,00	15,00%	0,00

Cena s DPH

v CZK

6 655,00

Projektant

Zpracovatel

Datum a podpis:

Razítko

Datum a podpis:

Razítko

Objednavatel

Zhotovitel

Datum a podpis:

Razítko

Datum a podpis:

Razítko

REKAPITULACE ČLENĚNÍ SOUPISU PRACÍ

Stavba:

Integrované výjezdové centrum Kopřivnice

Objekt:

SO01 Obejekt IVC

Soupis:

ZR46 Změna nosiče hadic

Místo:

Kopřivnice

Datum:

03.01.2023.

Zadavatel:

Hasičský záchranný sbor MoravskoSlezského kraje

Projektant:

PROJEKTSTUDIO
EUCZ, s.r.o.

Zhotovitel:

IPS Třinec, a.s.

Zpracovatel:

IPS Třinec, a.s.

Kód dílu - Popis

Cena celkem [CZK]

Náklady ze soupisu prací

5 500,00

PSV - Práce a dodávky PSV

5 500,00

SOUPIS PRACÍ

Stavba:

Integrované výjezdové centrum Kopřivnice

Objekt:

SO01 Obejekt IVC

Soupis:

ZR46 Změna nosiče hadic

Místo: Kopřivnice

Datum: 03.01.2023.

Zadavatel: Hasičský záchranný sbor MoravskoSlezského kraje

Projektant: PROJEKTSTUDIO
EUCZ, s.r.o.

Zhotovitel: IPS Třinec, a.s.

Zpracovatel: IPS Třinec, a.s.

PČ	Typ	Kód	Popis	MJ	Množství	J.cena [CZK]	Cena celkem [CZK]
----	-----	-----	-------	----	----------	--------------	-------------------

Náklady soupisu celkem

5 500,00

D	PSV	Práce a dodávky PSV					5 500,00
1	K	76701	Příplatek za obdélníkový rám pro 20 hadic	soubor	1,000	5 500,00	5 500,00
	PP		Příplatek za obdélníkový rám pro 20 hadic				

Změnový list pro nezbytné změny stavby v průběhu realizace

Změnový list číslo	ZL47
Identifikace akce:	
Název akce:	Integrované výjezdové centrum Kopřivnice
Číslo akce EDS/SMVS:	CZ.06.6.127 /0 .0/0.0/21_119/00168 18
Objednatel:	Česká republika – Hasičský záchranný sbor Moravskoslezského kraje Výškovická 40, 700 30 Ostrava – Zábřeh
Zhotovitel:	IPS Třinec, a.s., Frýdecká 225, 739 61 Třinec
Projektant:	PROJEKTSTUDIO EUCZ, s.r.o., Opavská 6230/29 A, Ostrava-Poruba
Předmět změnového listu:	
Doplnění ZTI SO01	
Část díla dotčená změnovým listem:	
SO01 Objekt IVC	
Popis změny, popis technického řešení:	
Původní řešení dle smluvní (tendrové) dokumentace:	
Původní řešení dle design manuálu D.1.1.4 - ZTI	
Nové řešení:	
Bylo doplnění koncové prvky ZTI včetně rozvodů a provedena revize všech koncových prvků ZTI.	
Zdůvodnění změny prováděné v souladu s odst. 4 § 222 ZZVS:	
Na základě požadavku investora. Jednotlivé zařizovací přeměty byly zaměněny tak, aby lépe korespondovaly s provozem uživatele.	
Vliv změny na výkresovou dokumentaci:	
NE	
Záznamy o změně ve stavebním deníku a zápisech z kontrolních dnů:	
ANO	
Předpokládaný vliv na termín, kvalitu, cenu díla:	
Vliv na termín: NE	
Vliv na kvalitu díla: ANO - rozvody zdravotní instalace budou rozšířeny tak aby budova plnila požadavky uživatele.	
Vliv na cenu: ANO	
Původní hodnota zaměňovaných položek díla bez DPH:	7 559,25 Kč
Nová hodnota položek díla bez DPH:	87 834,87 Kč
Celkový vliv na změnu ceny díla bez DPH:	80 275,62 Kč

DPH:		16 857,88 Kč
Celkový vliv na změnu ceny díla včetně DPH:		97 133,50 Kč
Za zhotovitele:	Za projektanta:	Za technický dozor investora:
IPS Třinec, a.s.	PROJEKTSTUDIO EUCZ, s.r.o.	Flagro a.s.
Vedoucí projektu	Autorský dozor a hl. projektant	Technický dozor Investora
Za zhotovitele:	Za investora:	
IPS Třinec, a.s.	ČR – HZS MSZK	
Stavbyvedoucí	Zástupce Investora	
Datum:	Datum:	Datum:
Úplnost změnového listu za účastníka programu zkontroloval:		
Datum:		

KRYCÍ LIST SOUPISU PRACÍ

Stavba:

Integrované výjezdové centrum Kopřivnice

Objekt:

SO01 Objekt IVC

Soupis:

ZR47 Doplnění ZTI SO01

KSO:

Místo: Kopřivnice

CC-CZ:

Datum: 04.06.2024.

Zadavatel:

Hasičský záchranný sbor MoravskoSlezského kraje

IČ: 70884561

DIČ: CZ70884561

Zhotovitel:

IPS Třinec, a.s.

IČ: 28618891

DIČ: CZ28618891

Projektant:

PROJEKTSTUDIO EUCZ, s.r.o.

IČ: 27787443

DIČ: CZ27787443

Zpracovatel:

IPS Třinec, a.s.

IČ: 28618891

DIČ: CZ28618891

Poznámka:

Cena bez DPH

80 275,62

	Základ daně	Sazba daně	Výše daně
DPH základní	0,00	21,00%	16 857,88
DPH snížená	0,00	15,00%	0,00

Cena s DPH

v CZK

97 133,50

Projektant

Zpracovatel

Datum a podpis:

Razítko

Datum a podpis:

Razítko

Objednavatel

Zhotovitel

Datum a podpis:

Razítko

Datum a podpis:

Razítko

REKAPITULACE ČLENĚNÍ SOUPISU PRACÍ

Stavba:

Integrované výjezdové centrum Kopřivnice

Objekt:

SO01 Objekt IVC

Soupis:

ZR47 Doplnění ZTI SO01

Místo:

Kopřivnice

Datum:

04.06.2024.

Zadavatel:

Hasičský záchranný sbor MoravskoSlezského kraje

Projektant:

PROJEKTSTUDIO
EUCZ, s.r.o.

Zhotovitel:

IPS Třinec, a.s.

Zpracovatel:

IPS Třinec, a.s.

Kód dílu - Popis

Cena celkem [CZK]

Náklady ze soupisu prací

80 275,62

61 - Úpravy povrchů vnitřní	6 971,58
721 - Vnitřní kanalizace	5 731,30
722 - Vnitřní vodovod	17 715,33
725 - Zařizovací předměty	22 069,68
D96 - Přesuny suti a vybouraných hmot	811,31
PSV - Práce a dodávky PSV	26 976,42
725a - Zařizovací předměty místnost H 1.02	9 519,74
725b - Zařizovací předměty místnost H 1.07 - H 1.12	5 084,04
725c - Zařizovací předměty místnost H 1.25	5 084,04
725d - Zařizovací předměty místnost H 1.27	-183,35
725e - Zařizovací předměty místnost Z 1.03	-2 058,50
781 - Dokončovací práce - obklady	9 530,45

SOUPIS PRACÍ

Stavba:

Integrované výjezdové centrum Kopřivnice

Objekt:

SO01 Objekt IVC

Soupis:

ZR47 Doplnění ZTI SO01

Místo: Kopřivnice

Datum: 04.06.2024.

Zadavatel: Hasičský záchranný sbor MoravskoSlezského kraje

Projektant: PROJEKTSTUDIO
EUCZ, s.r.o.

Zhotovitel: IPS Třinec, a.s.

Zpracovatel: IPS Třinec, a.s.

PČ	Typ	Kód	Popis	MJ	Množství	J.cena [CZK]	Cena celkem [CZK]
----	-----	-----	-------	----	----------	--------------	-------------------

Náklady soupisu celkem

80 275,62

D	61	Úpravy povrchů vnitřní					6 971,58
1	K	612403382RT1	Hrubá výplň rýh ve stěnách, jakoukoliv maltou maltou ze suchých směsí 50 x 50 mm	m	42,000	75,09	3 153,78
	PP		Hrubá výplň rýh ve stěnách, jakoukoliv maltou maltou ze suchých směsí 50 x 50 mm				
2	K	974031142R00	Vysekání rýh v jakémkoliv zdivu cihelném v ploše do hloubky 70 mm, šířky do 70 mm	m	42,000	90,90	3 817,80
	PP		Vysekání rýh v jakémkoliv zdivu cihelném v ploše do hloubky 70 mm, šířky do 70 mm				
D	721	Vnitřní kanalizace					5 731,30
3	K	892561111R00	Zkoušky těsnosti kanalizačního potrubí zkouška těsnosti kanalizačního potrubí vodou do DN 125 mm	m	1,500	27,00	40,50
	PP		Zkoušky těsnosti kanalizačního potrubí zkouška těsnosti kanalizačního potrubí vodou do DN 125 mm				
4	K	721176103R00	Potrubí HT přípojovací vnější průměr D 50 mm, tloušťka stěny 1,8 mm, DN 50	m	1,500	242,41	363,62
	PP		Potrubí HT přípojovací vnější průměr D 50 mm, tloušťka stěny 1,8 mm, DN 50				
	VV		Potrubí včetně tvarovek. Bez zednických výpomocí.				
	VV		3*0,5		1,500		
	VV		Součet		1,500		
5	K	721176113R00	Potrubí HT odpadní svislé vnější průměr D 50 mm, tloušťka stěny 1,8 mm, DN 50	m	3,000	242,41	727,23
	PP		Potrubí HT odpadní svislé vnější průměr D 50 mm, tloušťka stěny 1,8 mm, DN 50				
	VV		Potrubí včetně tvarovek, objímek a vložek pro tlumení hluku. Bez zednických výpomocí.				
	VV		Včetně zřízení a demontáže pomocného lešení.				
	VV		3*1		3,000		
	VV		Součet		3,000		
6	K	721194105R00	Zřízení přípojek na potrubí D 50 mm, materiál ve specifikaci	kus	3,000	94,80	284,40
	PP		Zřízení přípojek na potrubí D 50 mm, materiál ve specifikaci				
	VV		3		3,000		
	VV		Součet		3,000		
7	K	721176134R00.1	Potrubí HT svodné (ležaté) zavěšené, D 50 x 1,8 m	m	12,000	359,05	4 308,60
	PP		Potrubí HT svodné (ležaté) zavěšené, D 50 x 1,8 m				
	VV		Potrubí včetně tvarovek, objímek a vložek pro tlumení hluku. Bez zednických výpomocí.				
	VV		Včetně zřízení a demontáže pomocného lešení.				
	VV		4+7+1		12,000		
	VV		Součet		12,000		
8	K	998721101R00	Přesun hmot pro vnitřní kanalizaci v objektech výšky do 6 m	t	0,011	631,42	6,95
	PP		Přesun hmot pro vnitřní kanalizaci v objektech výšky do 6 m				
D	722	Vnitřní vodovod					17 715,33
9	K	722172331R00	Potrubí z plastických hmot polypropylenové potrubí PP-R, D 20 mm, s 3,4 mm, PN 20, polyfúzně svařované, včetně zednických výpomocí	m	35,600	297,48	10 590,29
	PP		Potrubí z plastických hmot polypropylenové potrubí PP-R, D 20 mm, s 3,4 mm, PN 20, polyfúzně svařované, včetně zednických výpomocí				
10	K	722181213RT7	Izolace vodovodního potrubí návleková z trubíc z pěnového polyetylenu, tloušťka stěny 13 mm, d 22 mm	m	17,700	79,02	1 398,65
	PP		Izolace vodovodního potrubí návleková z trubíc z pěnového polyetylenu, tloušťka stěny 13 mm, d 22 mm				
11	K	722182011R00	Montáž tepelné izolace potrubí lepicí páska, sponky, do DN 25	m	17,900	43,54	779,37
	PP		Montáž tepelné izolace potrubí lepicí páska, sponky, do DN 25				

PČ	Typ	Kód	Popis	MJ	Množství	J.cena [CZK]	Cena celkem [CZK]
12	K	722190401R00	Vyvedení a upevnění výpustek DN 15	kus	7,000	207,62	1 453,34
	PP		Vyvedení a upevnění výpustek DN 15				
13	K	722223181R00	Kohout kulový, výtokový (zahradní), vnější závit, mosazný, DN 15, PN 10, včetně dodávky materiálu	kus	1,000	370,50	370,50
	PP		Kohout kulový, výtokový (zahradní), vnější závit, mosazný, DN 15, PN 10, včetně dodávky materiálu				
14	K	722280106R00	Tlakové zkoušky vodovodního potrubí do DN 32	m	35,600	13,46	479,18
	PP		Tlakové zkoušky vodovodního potrubí do DN 32				
15	K	722290234R00	Proplach a dezinfekce vodovodního potrubí do DN 80	m	35,600	29,39	1 046,28
	PP		Proplach a dezinfekce vodovodního potrubí do DN 80				
16	K	28377135R	páska spojovací PVC; samolepicí; jednostranně; tl. 0,19 mm; š = 38,0 mm; l = 20 m	kus	3,000	69,71	209,13
	PP		páska spojovací PVC; samolepicí; jednostranně; tl. 0,19 mm; š = 38,0 mm; l = 20 m				
17	K	631433101R	pouzdro potrubní minerální vlákno; povrchová úprava Al fólie; vnitřní průměr 22,0 mm; tl. izolace 25,0 mm; provozní teplota do 200 °C; tepelná vodivost (10°C) 0,0330 W/mK; tepelná vodivost (40°C) 0,037 W/mK; tepelná vodivost (50°C) 0,039 W/mK	m	17,900	72,85	1 304,02
	PP		pouzdro potrubní minerální vlákno; povrchová úprava Al fólie; vnitřní průměr 22,0 mm; tl. izolace 25,0 mm; provozní teplota do 200 °C; tepelná vodivost (10°C) 0,0330 W/mK; tepelná vodivost (40°C) 0,037 W/mK; tepelná vodivost (50°C) 0,039 W/mK				
18	K	998722101R00	Přesun hmot pro vnitřní vodovod v objektech výšky do 6 m	t	0,149	567,56	84,57
	PP		Přesun hmot pro vnitřní vodovod v objektech výšky do 6 m				
D	725	Zařizovací předměty					22 069,68
19	K	725219401R00	Umyvadlo montáž na šrouby do zdíva	kus	3,000	781,23	2 343,69
	PP		Umyvadlo montáž na šrouby do zdíva				
20	K	725814101R00	Ventil rohový, mosazný, s filtrem, bez matky, DN 15 x DN 10, včetně dodávky materiálu	soubor	6,000	231,21	1 387,26
	PP		Ventil rohový, mosazný, s filtrem, bez matky, DN 15 x DN 10, včetně dodávky materiálu				
	VV		2*3		6,000		
	VV		Součet		6,000		
21	K	725860212RT1	Zápachová uzávěrka (sifon) pro zařizovací předměty D 40, 50 mm; pro umyvadla; podomítková; PP; příslušenství vyjímatelná vložka, včetně dodávky materiálu	kus	3,000	565,32	1 695,96
	PP		Zápachová uzávěrka (sifon) pro zařizovací předměty D 40, 50 mm; pro umyvadla; podomítková; PP; příslušenství vyjímatelná vložka, včetně dodávky materiálu				
	VV		3		3,000		
	VV		Součet		3,000		
22	K	R00	Baterie mechanická směšovací použití: umyvadlo; typ: stojánkový; materiál: mosaz; povrchová úprava: chrom	kus	3,000	2 739,00	8 217,00
	PP		Baterie mechanická směšovací použití: umyvadlo; typ: stojánkový; materiál: mosaz; povrchová úprava: chrom				
23	K	642153251R	Umyvadlo typ: jednoduchý; materiál: keramika; šířka = 550,0 mm; hl. = 420 mm; tvar: oválný; otvor pro baterii uprostřed; barva: bílá	kus	2,000	1 317,30	2 634,60
	PP		Umyvadlo typ: jednoduchý; materiál: keramika; šířka = 550,0 mm; hl. = 420 mm; tvar: oválný; otvor pro baterii uprostřed; barva: bílá				
23	K	R01	Umyvadlo typ: jednoduchý; materiál: keramika; šířka = 550,0 mm; hl. = 420 mm; tvar: oválný; otvor pro baterii uprostřed; barva: bílá	kus	1,000	5 753,00	5 753,00
	PP		Umyvadlo typ: jednoduchý; materiál: keramika; šířka = 550,0 mm; hl. = 420 mm; tvar: oválný; otvor pro baterii uprostřed; barva: bílá				
24	K	998725101R00	Přesun hmot pro zařizovací předměty v objektech výšky do 6 m	t	0,057	669,62	38,17
	PP		Přesun hmot pro zařizovací předměty v objektech výšky do 6 m				
D	D96	Přesuny suti a vybouraných hmot					811,31
25	K	979081121R00	Odvoz suti a vybouraných hmot na skládku příplatek za každý další 1 km	t	0,950	14,94	14,19
	PP		Odvoz suti a vybouraných hmot na skládku příplatek za každý další 1 km				
	VV		0,095*10		0,950		
	VV		Součet		0,950		
26	K	979081111R00	Odvoz suti a vybouraných hmot na skládku do 1 km	t	0,378	214,46	81,07
	PP		Odvoz suti a vybouraných hmot na skládku do 1 km				
27	K	979082111R00	Vnitrostaveništní doprava suti a vybouraných hmot do 10 m	t	0,378	285,58	107,95
	PP		Vnitrostaveništní doprava suti a vybouraných hmot do 10 m				
28	K	979990105R00	Poplatek za skládku za uložení, cihelné výrobky, skupina 17 01 02 z Katalogu odpadů	t	0,378	1 500,00	567,00
	PP		Poplatek za skládku za uložení, cihelné výrobky, skupina 17 01 02 z Katalogu odpadů				

PČ	Typ	Kód	Popis	MJ	Množství	J.cena [CZK]	Cena celkem [CZK]
29	K	979088212R00	Nakládání suti a vybouraných hmot nakládání suti a vybouraných hmot na dopravní prostředky pro vodorovné přemístění	t	0,378	98,84	37,36
	PP		Nakládání suti a vybouraných hmot nakládání suti a vybouraných hmot na dopravní prostředky pro vodorovné přemístění				
30	K	979093111R00	Uložení suti na skládku bez zhutnění	t	0,378	9,89	3,74
	PP		Uložení suti na skládku bez zhutnění				
D PSV			Práce a dodávky PSV				26 976,42
D 725a			Zařizovací předměty místnost H 1.02				9 519,74
41	K	R01	Umyvadlo typ: jednoduchý; materiál: keramika; šířka = 550,0 mm; hl. = 420 mm; tvar: oválný; otvor pro baterii uprostřed; barva: bílá	kus	1,000	5 753,00	5 753,00
	PP		Umyvadlo typ: jednoduchý; materiál: keramika; šířka = 550,0 mm; hl. = 420 mm; tvar: oválný; otvor pro baterii uprostřed; barva: bílá				
42	K	R00	Baterie mechanická směšovací použití: umyvadlo; typ: stojánkový; materiál: mosaz; povrchová úprava: chrom	kus	1,000	2 739,00	2 739,00
	PP		Baterie mechanická směšovací použití: umyvadlo; typ: stojánkový; materiál: mosaz; povrchová úprava: chrom				
43	K	725860212RT1	Zápachová uzávěrka (sifon) pro zařizovací předměty D 40, 50 mm; pro umyvadla; podomítková; PP; příslušenství vyjímatelná vložka, včetně dodávky materiálu	kus	1,000	565,32	565,32
	PP		Zápachová uzávěrka (sifon) pro zařizovací předměty D 40, 50 mm; pro umyvadla; podomítková; PP; příslušenství vyjímatelná vložka, včetně dodávky materiálu				
44	K	725814101R00	Ventil rohový, mosazný, s filtrem, bez matky, DN 15 x DN 10, včetně dodávky materiálu	soubor	2,000	231,21	462,42
	PP		Ventil rohový, mosazný, s filtrem, bez matky, DN 15 x DN 10, včetně dodávky materiálu				
D 725b			Zařizovací předměty místnost H 1.07 - H 1.12				5 084,04
45	K	642153251R	Umyvadlo typ: jednoduchý; materiál: keramika; šířka = 550,0 mm; hl. = 420 mm; tvar: oválný; otvor pro baterii uprostřed; barva: bílá	kus	1,000	1 317,30	1 317,30
	PP		Umyvadlo typ: jednoduchý; materiál: keramika; šířka = 550,0 mm; hl. = 420 mm; tvar: oválný; otvor pro baterii uprostřed; barva: bílá				
46	K	R00	Baterie mechanická směšovací použití: umyvadlo; typ: stojánkový; materiál: mosaz; povrchová úprava: chrom	kus	1,000	2 739,00	2 739,00
	PP		Baterie mechanická směšovací použití: umyvadlo; typ: stojánkový; materiál: mosaz; povrchová úprava: chrom				
47	K	725814101R00	Ventil rohový, mosazný, s filtrem, bez matky, DN 15 x DN 10, včetně dodávky materiálu	soubor	2,000	231,21	462,42
	PP		Ventil rohový, mosazný, s filtrem, bez matky, DN 15 x DN 10, včetně dodávky materiálu				
48	K	725860212RT1	Zápachová uzávěrka (sifon) pro zařizovací předměty D 40, 50 mm; pro umyvadla; podomítková; PP; příslušenství vyjímatelná vložka, včetně dodávky materiálu	kus	1,000	565,32	565,32
	PP		Zápachová uzávěrka (sifon) pro zařizovací předměty D 40, 50 mm; pro umyvadla; podomítková; PP; příslušenství vyjímatelná vložka, včetně dodávky materiálu				
D 725c			Zařizovací předměty místnost H 1.25				5 084,04
49	K	642153251R	Umyvadlo typ: jednoduchý; materiál: keramika; šířka = 550,0 mm; hl. = 420 mm; tvar: oválný; otvor pro baterii uprostřed; barva: bílá	kus	1,000	1 317,30	1 317,30
	PP		Umyvadlo typ: jednoduchý; materiál: keramika; šířka = 550,0 mm; hl. = 420 mm; tvar: oválný; otvor pro baterii uprostřed; barva: bílá				
50	K	R00	Baterie mechanická směšovací použití: umyvadlo; typ: stojánkový; materiál: mosaz; povrchová úprava: chrom	kus	1,000	2 739,00	2 739,00
	PP		Baterie mechanická směšovací použití: umyvadlo; typ: stojánkový; materiál: mosaz; povrchová úprava: chrom				
51	K	725814101R00	Ventil rohový, mosazný, s filtrem, bez matky, DN 15 x DN 10, včetně dodávky materiálu	soubor	2,000	231,21	462,42
	PP		Ventil rohový, mosazný, s filtrem, bez matky, DN 15 x DN 10, včetně dodávky materiálu				
52	K	725860212RT1	Zápachová uzávěrka (sifon) pro zařizovací předměty D 40, 50 mm; pro umyvadla; podomítková; PP; příslušenství vyjímatelná vložka, včetně dodávky materiálu	kus	1,000	565,32	565,32
	PP		Zápachová uzávěrka (sifon) pro zařizovací předměty D 40, 50 mm; pro umyvadla; podomítková; PP; příslušenství vyjímatelná vložka, včetně dodávky materiálu				
D 725d			Zařizovací předměty místnost H 1.27				-183,35
53	K	725823114R00.1	Baterie dřezová stojánková ruční	kus	-1,000	2 519,75	-2 519,75
	PP		Baterie dřezová stojánková ruční				
54	K	R02	Výlevková baterie se sprchou	kus	1,000	2 336,40	2 336,40
	PP		Výlevková baterie se sprchou				

PČ	Typ	Kód	Popis	MJ	Množství	J.cena [CZK]	Cena celkem [CZK]
D 725e			Zařizovací předměty místnost Z 1.03				-2 058,50
55	K	725823114R00.1.1	Baterie dřezová stojánková ruční	kus	-2,000	2 519,75	-5 039,50
PP			Baterie dřezová stojánková ruční				
56	K	R03	K pro 3 baterie dřezová s flexi ramínkem	kus	1,000	2 981,00	2 981,00
PP			K pro 3 baterie dřezová s flexi ramínkem				
D 781			Dokončovací práce - obklady				9 530,45
31	K	781111011	Příprava podkladu před provedením obkladu oprášení (ometení) stěny	m2	5,550	6,21	34,47
PP			Příprava podkladu před provedením obkladu oprášení (ometení) stěny				
VV			"H 1.02, H1.12, H1.25"				
VV			1,5*1,5+1,2*1,5+1*1,5	5,550			
VV			Součet	5,550			
32	K	781121011	Příprava podkladu před provedením obkladu nátěr penetrační na stěnu	m2	5,500	48,24	265,32
PP			Příprava podkladu před provedením obkladu nátěr penetrační na stěnu				
37	K	781474154	Montáž obkladů vnitřních stěn z dlaždic keramických lepených flexibilním lepidlem velkoformátových hladkých přes 4 do 6 ks/m2	m2	5,550	857,38	4 758,46
PP			Montáž obkladů vnitřních stěn z dlaždic keramických lepených flexibilním lepidlem velkoformátových hladkých přes 4 do 6 ks/m2				
VV			"H 1.02, H1.12, H1.25"				
VV			1,5*1,5+1,2*1,5+1*1,5	5,550			
VV			Součet	5,550			
38	M	59761001	obklad velkoformátový keramický hladký přes 4 do 6ks/m2	m2	6,325	631,51	3 994,30
PP			obklad velkoformátový keramický hladký přes 4 do 6ks/m2				
VV			5,5*1,15 "Přepočtené koeficientem množství	6,325			
VV			Součet	6,325			
39	K	781477111	Montáž obkladů vnitřních stěn z dlaždic keramických Příplatek k cenám za plochu do 10 m2 jednotlivě	m2	5,550	68,07	377,79
PP			Montáž obkladů vnitřních stěn z dlaždic keramických Příplatek k cenám za plochu do 10 m2 jednotlivě				
40	K	998781102	Přesun hmot pro obklady keramické stanovený z hmotnosti přesunovaného materiálu vodorovná dopravní vzdálenost do 50 m v objektech výšky přes 6 do 12 m	t	0,177	565,62	100,11
PP			Přesun hmot pro obklady keramické stanovený z hmotnosti přesunovaného materiálu vodorovná dopravní vzdálenost do 50 m v objektech výšky přes 6 do 12 m				

Změnový list pro nezbytné změny stavby v průběhu realizace

Změnový list číslo	ZL48
Identifikace akce:	
Název akce:	Integrované výjezdové centrum Kopřivnice
Číslo akce EDS/SMVS:	CZ.06.6.127 /0 .0/0.0/21_119/00168 18
Objednatel:	Česká republika – Hasičský záchranný sbor Moravskoslezského kraje Výškovická 40, 700 30 Ostrava – Zábřeh
Zhotovitel:	IPS Třinec, a.s., Frýdecká 225, 739 61 Třinec
Projektant:	PROJEKTSTUDIO EUCZ, s.r.o., Opavská 6230/29 A, Ostrava-Poruba
Předmět změnového listu:	
Drobné změny elektro	
Část díla dotčená změnovým listem:	
SO 01 Objekt IVC	
Popis změny, popis technického řešení:	
Původní řešení dle smluvní (tendrové) dokumentace:	
<ol style="list-style-type: none"> 1. ZR48a: V PD dodávka svítidel G 151 ks. 2. ZR48b: Ovládání ventilátoru v m.č. H 1.23 bylo pouze na osvětlení. 3. ZR48c: V PD dodávka svítidel D 14 ks. 4. ZR48d: V PD dodávka 16ks analogových nástěnných hodin. 5. ZR48e: V PD svítidla G na schodišti stropní. 6. ZR48f: V PD svítidla M a O zapuštěná do pohledu s doplněnou červenou folií. 7. ZR48e: V PD chybějící svítidla na mezi podestě schodiště H 2.01. 	
Nové řešení:	
<ol style="list-style-type: none"> 1. ZR48a: Odpočet 10ks svítidel G. 2. ZR48b: Ovládání ventilátoru bude provedeno automaticky při startu kompresoru s časovým doběhem. 3. ZR48c: Odpočet 1ks svítidla D. 4. ZR48d: Doplnění 7ks analogových nástěnných hodin. 5. ZR48e: Změna svítidel stropních na přisazené na stěnu. 6. ZR48f: Změna typu svítidel na přisazené s červeným zdrojem. 7. ZR48e: Doplnění svítidel na mezi podestu schodiště H 2.01. 	
Zdůvodnění změny prováděné v souladu s odst. 4 § 222 ZZVS:	
<ol style="list-style-type: none"> 1. ZR48a: Požadavek investora. Dané světla jsou pro prostor zbytečná. 2. ZR48b: Požadavek investora. Zajištění automatické ovládání ventilátoru v případě používání kompresoru. 3. ZR48c: Požadavek investora. Dané světlo jsou pro prostor zbytečné. 4. ZR48d: Požadavek investora. Doplnění jednotné času do prostoru s četným pohybem osob. 5. ZR48e: Požadavek investora. Z důvodu pohodlnějšímu přístupu při servisu světla bez nároku na stavbu provizorního lešení. 6. ZR48f: Požadavek investora. Světla s červeným zasklením jsou lehce zaměnitelné s vyhlášeným poplachem. 7. ZR48e: Absence svítidel na mezi podestě v PD a prostor nezpůsobily pro umělé osvětlení. 	
Vliv změny na výkresovou dokumentaci:	
NE	
Záznamy o změně ve stavebním deníku a zápisech z kontrolních dnů:	
ANO	
Předpokládaný vliv na termín, kvalitu, cenu díla:	

Vliv na termín: NE

Vliv na kvalitu díla: ANO - provedením změn dojde ke zlepšení užitečných vlastností objektu a jeho uvedení do souladu s požadavky investora.

Vliv na cenu: ANO		
Původní hodnota zaměňovaných položek díla bez DPH:		218 397,37 Kč
Nová hodnota položek díla bez DPH:		227 725,11 Kč
Celkový vliv na změnu ceny díla bez DPH:		9 327,74 Kč
DPH:		1 958,83 Kč
Celkový vliv na změnu ceny díla včetně DPH:		11 286,57 Kč
Za zhotovitele:	Za projektanta:	Za technický dozor investora:
IPS Třinec, a.s.	PROJEKTSTUDIO EUCZ, s.r.o.	Flagro a.s.
Vedoucí projektu	Autorský dozor a hl. projektant	Technický dozor Investora
Za zhotovitele:	Za investora:	
IPS Třinec, a.s.	ČR – HZS MSZK	
Stavbyvedoucí	Zástupce Investora	
Datum:	Datum:	Datum:
Úplnost změnového listu za účastníka programu zkontroloval:		
Datum:		

REKAPITULACE STAVBY

Kód: 11-738-22
Stavba: Integrované výjezdové centrum Kopřivnice
Objekt: SO01 Objekt IVC

Soupis: **ZR48 Drobné změny elektro**

KSO:
Místo: Kopřivnice
Hasičský záchranný sbor MoravskoSlezského kraje

Zhotovitel:
IPS Třinec, a.s.

Projektant:
PROJEKTSTUDIO EUCZ, s.r.o.

Zpracovatel:
PROJEKTSTUDIO EUCZ, s.r.o.

Poznámka:

CC-CZ:
Datum: 11.01.2024.
DIČ: CZ70884561

IČ: 28618891
DIČ: CZ28618891

IČ: 27787443
DIČ: CZ27787443

IČ: 27787443
DIČ: CZ27787443

Cena bez DPH			9 327,74
DPH základní	Sazba daně	Základ daně	Výše daně
snížená	21,00%	9 327,74	1 958,83
	15,00%	0,00	0,00
Cena s DPH			11 286,57
v CZK			

Projektant

Zpracovatel

Datum a podpis:

Razítko

Datum a podpis:

Razítko

Objednavatel

Zhotovitel

Datum a podpis:

Razítko

Datum a podpis:

Razítko

REKAPITULACE OBJEKTŮ STAVBY A SOUPISŮ PRACÍ

Kód: 11-738-22

Stavba: Integrované výjezdové centrum Kopřivnice

Objekt: SO01 Objekt IVC

Soupis: **ZR48 Drobné změny elektro**

Místo: Kopřivnice

Datum:

11.01.2024.

Zhotovitel: IPS Třinec, a.s.

Zpracovatel:

PROJEKTSTUDIO EUCZ,
s.r.o.

Kód	Popis	Cena bez DPH [CZK]	Cena s DPH [CZK]
-----	-------	--------------------	------------------

Náklady z rozpočtů

9 327,74

11 286,57

ZR	Změnový rozpočet		
48a	ZR48a Odpočet svítidel G - REV02	-19 863,60	-24 034,96
48b	ZR48b Ovládání ventilátoru m.č. H 1.23.	3 797,47	4 594,94
48c	ZR48c Zrušení svítidla D na fasáda m.č. H 1.01	-5 414,38	-6 551,40
48d	ZR48d Doplnění jednotného času	28 281,26	34 220,32
48e	ZR48e Záměna svítidel G na schodišti	-114,30	-138,30
48f	ZR48f Změna svítidel M+P poplachové	-10 042,49	-12 151,41
48g	ZR48g Doplnění světel na schodišti H 2.01	12 683,78	15 347,37

KRYCÍ LIST SOUPISU PRACÍ

Stavba:

Integrované výjezdové centrum Kopřivnice

Objekt:

SO01 Objekt IVC

Soupis:

ZR48a Odpočet svítidel G

KSO:

Místo: Kopřivnice

CC-CZ:

Datum: 11.01.2024.

Zadavatel:

Hasičský záchranný sbor MoravskoSlezského kraje

IČ:

70884561

DIČ:

CZ70884561

Zhotovitel:

IPS Třinec, a.s.

IČ:

28618891

DIČ:

CZ28618891

Projektant:

PROJEKTSTUDIO EUCZ, s.r.o.

IČ:

27787443

DIČ:

CZ27787443

Zpracovatel:

IPS Třinec, a.s.

IČ:

28618891

DIČ:

CZ28618891

Poznámka:

Cena bez DPH

-19 863,60

	Základ daně	Sazba daně	Výše daně
DPH základní	-19 863,60	21,00%	-4 171,36
DPH snížená	0,00	15,00%	0,00

Cena s DPH

v CZK

-24 034,96

Projektant

Zpracovatel

Datum a podpis:

Razítko

Datum a podpis:

Razítko

Objednavatel

Zhotovitel

Datum a podpis:

Razítko

Datum a podpis:

Razítko

REKAPITULACE ČLENĚNÍ SOUPISU PRACÍ

Stavba: Integrované výjezdové centrum Kopřivnice

Objekt: SO01 Objekt IVC

Soupis: **ZR48a Odpočet svítidel G**

Místo: Kopřivnice

Datum: 11.01.2024.

Zadavatel: Hasičský záchranný sbor MoravskoSlezského kraje

Projektant: PROJEKTSTUDIO
EUCZ, s.r.o.

Zhotovitel: IPS Třinec, a.s.

Zpracovatel: IPS Třinec, a.s.

Kód dílu - Popis

Cena celkem [CZK]

Náklady ze soupisu prací

-19 863,60

PSV - Práce a dodávky PSV

-19 863,60

D1 - Elektroinstalace - montáž

-2 775,00

D1d - Elektroinstalace - dodávka

-17 088,60

SOUPIS PRACÍ

Stavba:

Integrované výjezdové centrum Kopřivnice

Objekt:

SO01 Objekt IVC

Soupis:

ZR48a Odpočet svítidel G

Místo: Kopřivnice

Datum: 11.01.2024.

Zadavatel: Hasičský záchranný sbor MoravskoSlezského kraje

Projektant: PROJEKTSTUDIO
EUCZ, s.r.o.

Zhotovitel: IPS Třinec, a.s.

Zpracovatel: IPS Třinec, a.s.

PČ	Typ	Kód	Popis	MJ	Množství	J.cena [CZK]	Cena celkem [CZK]
----	-----	-----	-------	----	----------	--------------	-------------------

Náklady soupisu celkem

-19 863,60

D PSV Práce a dodávky PSV -19 863,60

D D1 Elektroinstalace - montáž -2 775,00

39	K	Pol50	Kabel CYKY 3Jx1,5	m	-30,000	18,80	-564,00
----	---	-------	-------------------	---	---------	-------	---------

PP Kabel CYKY 3Jx1,5

94	K	Pol105	Svítilno G vč.příslušenství	kus	-10,000	221,10	-2 211,00
----	---	--------	-----------------------------	-----	---------	--------	-----------

PP Svítidlo G vč.příslušenství

D D1d Elektroinstalace - dodávka -17 088,60

153	M	Pol354	Kabel CYKY 3Jx1,5	m	-30,000	13,72	-411,60
-----	---	--------	-------------------	---	---------	-------	---------

PP Kabel CYKY 3Jx1,5

208	M	Pol409	Svítilno G vč.příslušenství	kus	-10,000	1 667,70	-16 677,00
-----	---	--------	-----------------------------	-----	---------	----------	------------

PP Svítidlo G vč.příslušenství

KRYCÍ LIST SOUPISU PRACÍ

Stavba:

Integrované výjezdové centrum Kopřivnice

Objekt:

SO01 Objekt IVC

Soupis:

ZR48b Ovládání ventilátoru m.č. H 1.23.

KSO:

Místo: Kopřivnice

CC-CZ:

Datum: 11.01.2024.

Zadavatel:

Hasičský záchranný sbor MoravskoSlezského kraje

IČ: 70884561

DIČ: CZ70884561

Zhotovitel:

IPS Třinec, a.s.

IČ: 28618891

DIČ: CZ28618891

Projektant:

PROJEKTSTUDIO EUCZ, s.r.o.

IČ: 27787443

DIČ: CZ27787443

Zpracovatel:

IPS Třinec, a.s.

IČ: 28618891

DIČ: CZ28618891

Poznámka:

Cena bez DPH

3 797,47

	Základ daně	Sazba daně	Výše daně
DPH základní	3 797,47	21,00%	797,47
DPH snížená	0,00	15,00%	0,00

Cena s DPH

v CZK

4 594,94

Projektant

Zpracovatel

Datum a podpis:

Razítko

Datum a podpis:

Razítko

Objednavatel

Zhotovitel

Datum a podpis:

Razítko

Datum a podpis:

Razítko

REKAPITULACE ČLENĚNÍ SOUPISU PRACÍ

Stavba:

Integrované výjezdové centrum Kopřivnice

Objekt:

SO01 Objekt IVC

Soupis:

ZR48b Ovládání ventilátoru m.č. H 1.23.

Místo:

Kopřivnice

Datum:

11.01.2024.

Zadavatel:

Hasičský záchranný sbor MoravskoSlezského kraje

Projektant:

PROJEKTSTUDIO
EUCZ, s.r.o.

Zhotovitel:

IPS Třinec, a.s.

Zpracovatel:

IPS Třinec, a.s.

Kód dílu - Popis

Cena celkem [CZK]

Náklady ze soupisu prací

3 797,47

PSV - Práce a dodávky PSV

3 797,47

D1 - Elektroinstalace - montáž

1 295,14

D1d - Elektroinstalace - dodávka

2 502,33

D10d - Elektroinstalace - blesk - dodávka

0,00

SOUPIS PRACÍ

Stavba:

Integrované výjezdové centrum Kopřivnice

Objekt:

SO01 Objekt IVC

Soupis:

ZR48b Ovládání ventilátoru m.č. H 1.23.

Místo: Kopřivnice

Datum: 11.01.2024.

Zadavatel: Hasičský záchranný sbor MoravskoSlezského kraje

Projektant: PROJEKTSTUDIO
EUCZ, s.r.o.

Zhotovitel: IPS Třinec, a.s.

Zpracovatel: IPS Třinec, a.s.

PČ	Typ	Kód	Popis	MJ	Množství	J.cena [CZK]	Cena celkem [CZK]
----	-----	-----	-------	----	----------	--------------	-------------------

Náklady soupisu celkem

3 797,47

D PSV Práce a dodávky PSV

3 797,47

D D1 Elektroinstalace - montáž

1 295,14

0	K	Pol31.1	Dvojrámeček	kus	1,000	24,22	24,22
---	---	---------	-------------	-----	-------	-------	-------

PP Dvojrámeček

21	K	Pol32	Krabice přístrojová KP	kus	1,000	16,13	16,13
----	---	-------	------------------------	-----	-------	-------	-------

PP Krabice přístrojová KP

72	K	Pol83	Sekání kapes a průrazů	kus	1,000	54,79	54,79
----	---	-------	------------------------	-----	-------	-------	-------

PP Sekání kapes a průrazů

111	K	Pol122	Montáž a zapojení termostatu, odzkoušení	kus	1,000	1 200,00	1 200,00
-----	---	--------	--	-----	-------	----------	----------

PP Montáž a zapojení termostatu, odzkoušení

D D1d Elektroinstalace - dodávka

2 502,33

0	M	Pol335a	Dvojrámeček 2P	kus	1,000	62,05	62,05
---	---	---------	----------------	-----	-------	-------	-------

PP Dvojrámeček 2P

135	M	Pol336	Krabice přístrojová KP	kus	1,000	12,43	12,43
-----	---	--------	------------------------	-----	-------	-------	-------

PP Krabice přístrojová KP

186	M	Pol387	Sekání kapes a průrazů	kus	1,000	4,25	4,25
-----	---	--------	------------------------	-----	-------	------	------

PP Sekání kapes a průrazů

283	M	Pol 5021	Podr. materiál	kpl	1,000	36,60	36,60
-----	---	----------	----------------	-----	-------	-------	-------

PP Podr. materiál

284	M	R1	Prostorový termostat NIL-8A do 2-ráměčku zapuštěný	ks	1,000	2 387,00	2 387,00
-----	---	----	--	----	-------	----------	----------

PP Prostorový termostat NIL-8A do 2-ráměčku zapuštěný

D D10d Elektroinstalace - blesk - dodávka

0,00

KRYCÍ LIST SOUPISU PRACÍ

Stavba:

Integrované výjezdové centrum Kopřivnice

Objekt:

SO01 Objekt IVC

Soupis:

ZR48c Zrušení svítidla D na fasáda m.č. H 1.01

KSO:

Místo: Kopřivnice

CC-CZ:

Datum: 11.01.2024.

Zadavatel:

Hasičský záchranný sbor MoravskoSlezského kraje

IČ: 70884561

DIČ: CZ70884561

Zhotovitel:

IPS Třinec, a.s.

IČ: 28618891

DIČ: CZ28618891

Projektant:

PROJEKTSTUDIO EUCZ, s.r.o.

IČ: 27787443

DIČ: CZ27787443

Zpracovatel:

IPS Třinec, a.s.

IČ: 28618891

DIČ: CZ28618891

Poznámka:

Cena bez DPH

-5 414,38

	Základ daně	Sazba daně	Výše daně
DPH základní	-5 414,38	21,00%	-1 137,02
DPH snížená	0,00	15,00%	0,00

Cena s DPH

v CZK

-6 551,40

Projektant

Zpracovatel

Datum a podpis:

Razítko

Datum a podpis:

Razítko

Objednavatel

Zhotovitel

Datum a podpis:

Razítko

Datum a podpis:

Razítko

REKAPITULACE ČLENĚNÍ SOUPISU PRACÍ

Stavba:

Integrované výjezdové centrum Kopřivnice

Objekt:

SO01 Objekt IVC

Soupis:

ZR48c Zrušení svítidla D na fasáda m.č. H 1.01

Místo: Kopřivnice

Datum: 11.01.2024.

Zadavatel: Hasičský záchranný sbor MoravskoSlezského kraje

Projektant: PROJEKTSTUDIO
EUCZ, s.r.o.

Zhotovitel: IPS Třinec, a.s.

Zpracovatel: IPS Třinec, a.s.

Kód dílu - Popis

Cena celkem [CZK]

Náklady ze soupisu prací

-5 414,38

PSV - Práce a dodávky PSV

-5 414,38

D1 - Elektroinstalace - montáž

-344,01

D1d - Elektroinstalace - dodávka

-5 070,37

SOUPIS PRACÍ

Stavba:

Integrované výjezdové centrum Kopřivnice

Objekt:

SO01 Objekt IVC

Soupis:

ZR48c Zrušení svítidla D na fasáda m.č. H 1.01

Místo: Kopřivnice

Datum: 11.01.2024.

Zadavatel: Hasičský záchranný sbor MoravskoSlezského kraje

Projektant: PROJEKTSTUDIO
EUCZ, s.r.o.

Zhotovitel: IPS Třinec, a.s.

Zpracovatel: IPS Třinec, a.s.

PČ	Typ	Kód	Popis	MJ	Množství	J.cena [CZK]	Cena celkem [CZK]
----	-----	-----	-------	----	----------	--------------	-------------------

Náklady soupisu celkem

-5 414,38

D PSV Práce a dodávky PSV

-5 414,38

D D1 Elektroinstalace - montáž

-344,01

24	K	Pol35	Pohybové čidlo IP65	kus	-1,000	32,85	-32,85
----	---	-------	---------------------	-----	--------	-------	--------

PP Pohybové čidlo IP65

39	K	Pol50	Kabel CYKY 3Jx1,5	m	-5,000	18,80	-94,00
----	---	-------	-------------------	---	--------	-------	--------

PP Kabel CYKY 3Jx1,5

86	K	Pol97	Svítidlo D vč.příslušenství	kus	-1,000	217,16	-217,16
----	---	-------	-----------------------------	-----	--------	--------	---------

PP Svítidlo D vč.příslušenství

D D1d Elektroinstalace - dodávka

-5 070,37

138	M	Pol339	Pohybové čidlo IP65	kus	-1,000	1 049,80	-1 049,80
-----	---	--------	---------------------	-----	--------	----------	-----------

PP Pohybové čidlo IP65

153	M	Pol354	Kabel CYKY 3Jx1,5	m	-5,000	13,72	-68,60
-----	---	--------	-------------------	---	--------	-------	--------

PP Kabel CYKY 3Jx1,5

200	M	Pol401	Svítidlo D vč.příslušenství	kus	-1,000	3 951,97	-3 951,97
-----	---	--------	-----------------------------	-----	--------	----------	-----------

PP Svítidlo D vč.příslušenství

KRYCÍ LIST SOUPISU PRACÍ

Stavba:

Integrované výjezdové centrum Kopřivnice

Objekt:

SO01 Objekt IVC

Soupis:

ZR48d Doplnění jednotného času

KSO:

Místo: Kopřivnice

CC-CZ:

Datum: 11.01.2024.

Zadavatel:

Hasičský záchranný sbor MoravskoSlezského kraje

IČ:

70884561

DIČ:

CZ70884561

Zhotovitel:

IPS Třinec, a.s.

IČ:

28618891

DIČ:

CZ28618891

Projektant:

PROJEKTSTUDIO EUCZ, s.r.o.

IČ:

27787443

DIČ:

CZ27787443

Zpracovatel:

IPS Třinec, a.s.

IČ:

28618891

DIČ:

CZ28618891

Poznámka:

Cena bez DPH

28 281,26

	Základ daně	Sazba daně	Výše daně
DPH základní	28 281,26	21,00%	5 939,06
DPH snížená	0,00	15,00%	0,00

Cena s DPH

v CZK

34 220,32

Projektant

Zpracovatel

Datum a podpis:

Razítko

Datum a podpis:

Razítko

Objednavatel

Zhotovitel

Datum a podpis:

Razítko

Datum a podpis:

Razítko

REKAPITULACE ČLENĚNÍ SOUPISU PRACÍ

Stavba: Integrované výjezdové centrum Kopřivnice

Objekt: SO01 Objekt IVC

Soupis: **ZR48d Doplnění jednotného času**

Místo: Kopřivnice

Datum: 11.01.2024.

Zadavatel: Hasičský záchranný sbor MoravskoSlezského kraje

Projektant: PROJEKTSTUDIO
EUCZ, s.r.o.

Zhotovitel: IPS Třinec, a.s.

Zpracovatel: IPS Třinec, a.s.

Kód dílu - Popis

Cena celkem [CZK]

Náklady ze soupisu prací

28 281,26

742 - Elektroinstalace - slaboproud

28 281,26

D1d - Hardware JČ - dodávka

22 158,70

D1 - Hardware JČ - montáž

5 715,96

17. - Ostatní

406,60

SOUPIS PRACÍ

Stavba:

Integrované výjezdové centrum Kopřivnice

Objekt:

SO01 Objekt IVC

Soupis:

ZR48d Doplnění jednotného času

Místo: Kopřivnice

Datum: 11.01.2024.

Zadavatel: Hasičský záchranný sbor MoravskoSlezského kraje

Projektant: PROJEKTSTUDIO
EUCZ, s.r.o.

Zhotovitel: IPS Třinec, a.s.

Zpracovatel: IPS Třinec, a.s.

PČ	Typ	Kód	Popis	MJ	Množství	J.cena [CZK]	Cena celkem [CZK]
----	-----	-----	-------	----	----------	--------------	-------------------

Náklady soupisu celkem

28 281,26

D 742 Elektroinstalace - slaboproud 28 281,26

D D1d Hardware JČ - dodávka 22 158,70

1	M	JČ 02	Analogové nástěnné hodiny s ciferníkem, pr. číselníku 30cm	kus	7,000	2 825,42	19 777,94
---	---	-------	--	-----	-------	----------	-----------

PP Analogové nástěnné hodiny s ciferníkem, pr. číselníku 30cm

2	M	JČ 05	kabel CYKY 2x1,5	m	212,000	11,23	2 380,76
---	---	-------	------------------	---	---------	-------	----------

PP kabel CYKY 2x1,5

D D1 Hardware JČ - montáž 5 715,96

3	K	JČ 10	Analogové nástěnné hodiny s ciferníkem, pr. číselníku 30cm	kus	7,000	317,76	2 224,32
---	---	-------	--	-----	-------	--------	----------

PP Analogové nástěnné hodiny s ciferníkem, pr. číselníku 30cm

4	K	JČ 13	kabel CYKY 2x1,5	m	212,000	16,47	3 491,64
---	---	-------	------------------	---	---------	-------	----------

PP kabel CYKY 2x1,5

D 17. Ostatní 406,60

5	K	JČ 18	Spolupráce s ostatními profesemi	hod	1,000	406,60	406,60
---	---	-------	----------------------------------	-----	-------	--------	--------

PP Spolupráce s ostatními profesemi

KRYCÍ LIST SOUPISU PRACÍ

Stavba:

Integrované výjezdové centrum Kopřivnice

Objekt:

SO01 Objekt IVC

Soupis:

ZR48e Záměna svítidel G na schodišti

KSO:

Místo: Kopřivnice

CC-CZ:

Datum: 11.01.2024.

Zadavatel:

Hasičský záchranný sbor MoravskoSlezského kraje

IČ: 70884561

DIČ: CZ70884561

Zhotovitel:

IPS Třinec, a.s.

IČ: 28618891

DIČ: CZ28618891

Projektant:

PROJEKTSTUDIO EUCZ, s.r.o.

IČ: 27787443

DIČ: CZ27787443

Zpracovatel:

IPS Třinec, a.s.

IČ: 28618891

DIČ: CZ28618891

Poznámka:

Cena bez DPH

-114,30

	Základ daně	Sazba daně	Výše daně
DPH základní	-114,30	21,00%	-24,00
snížená	0,00	15,00%	0,00

Cena s DPH

v CZK

-138,30

Projektant

Zpracovatel

Datum a podpis:

Razítko

Datum a podpis:

Razítko

Objednavatel

Zhotovitel

Datum a podpis:

Razítko

Datum a podpis:

Razítko

REKAPITULACE ČLENĚNÍ SOUPISU PRACÍ

Stavba: Integrované výjezdové centrum Kopřivnice

Objekt: SO01 Objekt IVC

Soupis: **ZR48e Záměna svítidel G na schodišti**

Místo: Kopřivnice

Datum: 11.01.2024.

Zadavatel: Hasičský záchranný sbor MoravskoSlezského kraje

Projektant: PROJEKTSTUDIO
EUCZ, s.r.o.

Zhotovitel: IPS Třinec, a.s.

Zpracovatel: IPS Třinec, a.s.

Kód dílu - Popis

Cena celkem [CZK]

Náklady ze soupisu prací

-114,30

PSV - Práce a dodávky PSV

-114,30

D1d - Elektroinstalace - dodávka

-114,30

SOUPIS PRACÍ

Stavba:

Integrované výjezdové centrum Kopřivnice

Objekt:

SO01 Objekt IVC

Soupis:

ZR48e Záměna svítidel G na schodišti

Místo: Kopřivnice

Datum: 11.01.2024.

Zadavatel: Hasičský záchranný sbor MoravskoSlezského kraje

Projektant: PROJEKTSTUDIO
EUCZ, s.r.o.

Zhotovitel: IPS Třinec, a.s.

Zpracovatel: IPS Třinec, a.s.

PČ	Typ	Kód	Popis	MJ	Množství	J.cena [CZK]	Cena celkem [CZK]
----	-----	-----	-------	----	----------	--------------	-------------------

Náklady soupisu celkem

-114,30

D PSV Práce a dodávky PSV -114,30

D D1d Elektroinstalace - dodávka -114,30

1	M	Pol409	Svítilno G vč.příslušenství	kus	-9,000	1 667,70	-15 009,30
---	---	--------	-----------------------------	-----	--------	----------	------------

PP Svítidlo G vč.příslušenství

2	M	Pol409a	Svítilno G přisazené vč.příslušenství	kus	9,000	1 655,00	14 895,00
---	---	---------	---------------------------------------	-----	-------	----------	-----------

PP Svítidlo G přisazené vč.příslušenství

KRYCÍ LIST SOUPISU PRACÍ

Stavba:

Integrované výjezdové centrum Kopřivnice

Objekt:

SO01 Objekt IVC

Soupis:

ZR48f Změna svítidel M+P poplachové

KSO:

Místo: Kopřivnice

CC-CZ:

Datum: 11.01.2024.

Zadavatel:

Hasičský záchranný sbor MoravskoSlezského kraje

IČ:

70884561

DIČ:

CZ70884561

Zhotovitel:

IPS Třinec, a.s.

IČ:

28618891

DIČ:

CZ28618891

Projektant:

PROJEKTSTUDIO EUCZ, s.r.o.

IČ:

27787443

DIČ:

CZ27787443

Zpracovatel:

IPS Třinec, a.s.

IČ:

28618891

DIČ:

CZ28618891

Poznámka:

Cena bez DPH

-10 042,49

	Základ daně	Sazba daně	Výše daně
DPH základní	-10 042,49	21,00%	-2 108,92
DPH snížená	0,00	15,00%	0,00

Cena s DPH

v CZK

-12 151,41

Projektant

Zpracovatel

Datum a podpis:

Razítko

Datum a podpis:

Razítko

Objednavatel

Zhotovitel

Datum a podpis:

Razítko

Datum a podpis:

Razítko

REKAPITULACE ČLENĚNÍ SOUPISU PRACÍ

Stavba:

Integrované výjezdové centrum Kopřivnice

Objekt:

SO01 Objekt IVC

Soupis:

ZR48f Změna svítidel M+P poplachové

Místo:

Kopřivnice

Datum:

11.01.2024.

Zadavatel:

Hasičský záchranný sbor MoravskoSlezského kraje

Projektant:

PROJEKTSTUDIO
EUCZ, s.r.o.

Zhotovitel:

IPS Třinec, a.s.

Zpracovatel:

IPS Třinec, a.s.

Kód dílu - Popis

Cena celkem [CZK]

Náklady ze soupisu prací

-10 042,49

PSV - Práce a dodávky PSV

-10 042,49

D1 - Elektroinstalace - montáž

0,00

D1d - Elektroinstalace - dodávka

-10 042,49

D10 - Elektroinstalace - blesk - montáž

0,00

SOUPIS PRACÍ

Stavba:

Integrované výjezdové centrum Kopřivnice

Objekt:

SO01 Objekt IVC

Soupis:

ZR48f Změna svítidel M+P poplachové

Místo: Kopřivnice

Datum: 11.01.2024.

Zadavatel: Hasičský záchranný sbor MoravskoSlezského kraje

Projektant: PROJEKTSTUDIO
EUCZ, s.r.o.

Zhotovitel: IPS Třinec, a.s.

Zpracovatel: IPS Třinec, a.s.

PČ	Typ	Kód	Popis	MJ	Množství	J.cena [CZK]	Cena celkem [CZK]
----	-----	-----	-------	----	----------	--------------	-------------------

Náklady soupisu celkem

-10 042,49

D PSV Práce a dodávky PSV -10 042,49

D D1 Elektroinstalace - montáž 0,00

D D1d Elektroinstalace - dodávka -10 042,49

215	M	Pol416	Svítilno M vč.příslušenství	kus	-37,000	2 444,91	-90 461,67
-----	---	--------	-----------------------------	-----	---------	----------	------------

PP Svítidlo M vč.příslušenství

216	M	Pol417	Svítilno O vč.příslušenství	kus	-33,000	2 541,54	-83 870,82
-----	---	--------	-----------------------------	-----	---------	----------	------------

PP Svítidlo O vč.příslušenství

0	M	Pol417a	Svítilno P vč.příslušenství	kus	70,000	2 347,00	164 290,00
---	---	---------	-----------------------------	-----	--------	----------	------------

PP Svítidlo P vč.příslušenství

D D10 Elektroinstalace - blesk - montáž 0,00

KRYCÍ LIST SOUPISU PRACÍ

Stavba:

Integrované výjezdové centrum Kopřivnice

Objekt:

SO01 Objekt IVC

Soupis:

ZR48g Doplnění světel na schodišti H 2.01

KSO:

Místo: Kopřivnice

CC-CZ:

Datum: 11.01.2024.

Zadavatel:

Hasičský záchranný sbor MoravskoSlezského kraje

IČ:

70884561

DIČ:

CZ70884561

Zhotovitel:

IPS Třinec, a.s.

IČ:

28618891

DIČ:

CZ28618891

Projektant:

PROJEKTSTUDIO EUCZ, s.r.o.

IČ:

27787443

DIČ:

CZ27787443

Zpracovatel:

IPS Třinec, a.s.

IČ:

28618891

DIČ:

CZ28618891

Poznámka:

Cena bez DPH

12 683,78

	Základ daně	Sazba daně	Výše daně
DPH základní	12 683,78	21,00%	2 663,59
DPH snížená	0,00	15,00%	0,00

Cena s DPH

v CZK

15 347,37

Projektant

Zpracovatel

Datum a podpis:

Razítko

Datum a podpis:

Razítko

Objednavatel

Zhotovitel

Datum a podpis:

Razítko

Datum a podpis:

Razítko

REKAPITULACE ČLENĚNÍ SOUPISU PRACÍ

Stavba:

Integrované výjezdové centrum Kopřivnice

Objekt:

SO01 Objekt IVC

Soupis:

ZR48g Doplnění světel na schodišti H 2.01

Místo:

Kopřivnice

Datum:

11.01.2024.

Zadavatel:

Hasičský záchranný sbor MoravskoSlezského kraje

Projektant:

PROJEKTSTUDIO
EUCZ, s.r.o.

Zhotovitel:

IPS Třinec, a.s.

Zpracovatel:

IPS Třinec, a.s.

Kód dílu - Popis

Cena celkem [CZK]

Náklady ze soupisu prací

12 683,78

PSV - Práce a dodávky PSV

12 683,78

D1 - Elektroinstalace - montáž

1 545,86

D1d - Elektroinstalace - dodávka

11 137,92

SOUPIS PRACÍ

Stavba:

Integrované výjezdové centrum Kopřivnice

Objekt:

SO01 Objekt IVC

Soupis:

ZR48g Doplnění světel na schodišti H 2.01

Místo: Kopřivnice

Datum: 11.01.2024.

Zadavatel: Hasičský záchranný sbor MoravskoSlezského kraje

Projektant: PROJEKTSTUDIO
EUCZ, s.r.o.

Zhotovitel: IPS Třinec, a.s.

Zpracovatel: IPS Třinec, a.s.

PČ	Typ	Kód	Popis	MJ	Množství	J.cena [CZK]	Cena celkem [CZK]
----	-----	-----	-------	----	----------	--------------	-------------------

Náklady soupisu celkem

12 683,78

D PSV Práce a dodávky PSV 12 683,78

D D1 Elektroinstalace - montáž 1 545,86

94	K	Pol105	Svítilno G vč.příslušenství	kus	-2,000	221,10	-442,20
----	---	--------	-----------------------------	-----	--------	--------	---------

PP Svítidlo G vč.příslušenství

94	K	Pol105	Svítilno G vč.příslušenství	kus	7,000	221,00	1 547,00
----	---	--------	-----------------------------	-----	-------	--------	----------

PP Svítidlo G vč.příslušenství

110	K	Pol121	Svítilno N8 vč.příslušenství	kus	2,000	220,53	441,06
-----	---	--------	------------------------------	-----	-------	--------	--------

PP Svítidlo N8 vč.příslušenství

D D1d Elektroinstalace - dodávka 11 137,92

208	M	Pol409	Svítilno G vč.příslušenství	kus	-2,000	1 667,70	-3 335,40
-----	---	--------	-----------------------------	-----	--------	----------	-----------

PP Svítidlo G vč.příslušenství

208	M	Pol409a	Svítilno G přisazené vč.příslušenství	kus	7,000	1 655,00	11 585,00
-----	---	---------	---------------------------------------	-----	-------	----------	-----------

PP Svítidlo G přisazené vč.příslušenství

224	M	Pol425	Svítilno N8 vč.příslušenství	kus	2,000	1 444,16	2 888,32
-----	---	--------	------------------------------	-----	-------	----------	----------

PP Svítidlo N8 vč.příslušenství

Změnový list pro nezbytné změny stavby v průběhu realizace

Změnový list číslo	ZL49
Identifikace akce:	
Název akce:	Integrované výjezdové centrum Kopřivnice
Číslo akce EDS/SMVS:	CZ.06.6.127 /0 .0/0.0/21_119/00168 18
Objednatel:	Česká republika – Hasičský záchranný sbor Moravskoslezského kraje Výškovická 40, 700 30 Ostrava – Zábřeh
Zhotovitel:	IPS Třinec, a.s., Frýdecká 225, 739 61 Třinec
Projektant:	PROJEKTSTUDIO EUCZ, s.r.o., Opavská 6230/29 A, Ostrava-Poruba
Předmět změnového listu:	
Doplnění hlášení poruch pro MaR	
Část díla dotčená změnovým listem:	
SO01 Objekt IVC	
Popis změny, popis technického řešení:	
Původní řešení dle smluvní (tendrové) dokumentace:	
Projektční řešení měření a regulace nesignalizuje ztráty napětí a neřeší přenos sumárních poruch na integrované bezpečnostní centrum hasičského záchranného sboru.	
Nové řešení:	
Rozvaděče silnoprůdu budou doplněny o výstupy pro měření a regulaci a měření a regulace bude doplněna o možnost signalizace ztráty napětí a přenos sumárních poruch na integrované bezpečnostní centrum hasičského záchranného sboru.	
Zdůvodnění změny prováděné v souladu s odst. 4 § 222 ZZVS:	
Na základě požadavku investora. Rychlejší ověřování chybových stavů zařízení a možnost jejich zjištění i v případě, že v objektu nebudou kompetentní osoby.	
Vliv změny na výkresovou dokumentaci:	
NE	
Záznamy o změně ve stavebním deníku a zápisech z kontrolních dnů:	
ANO	
Předpokládaný vliv na termín, kvalitu, cenu díla:	
Vliv na termín: NE	
Vliv na kvalitu díla: ANO - dojde ke zlepšení zabezpečení objektu stanice.	

Vliv na cenu: ANO		
Původní hodnota zaměňovaných položek díla bez DPH:		0,00 Kč
Nová hodnota položek díla bez DPH:		154 119,50 Kč
Celkový vliv na změnu ceny díla bez DPH:		154 119,50 Kč
DPH:		32 365,10 Kč
Celkový vliv na změnu ceny díla včetně DPH:		186 484,60 Kč
Za zhotovitele:	Za projektanta:	Za technický dozor investora:
IPS Třinec, a.s.	PROJEKTSTUDIO EUCZ, s.r.o.	Flagro a.s.
Vedoucí projektu	Autorský dozor a hl. projektant	Technický dozor Investora
Za zhotovitele:	Za investora:	
IPS Třinec, a.s.	ČR – HZS MSZK	
Stavbyvedoucí	Zástupce Investora	
Datum:	Datum:	Datum:
Úplnost změnového listu za účastníka programu zkontroloval:		
Datum:		

KRYCÍ LIST SOUPISU PRACÍ

Stavba:

Integrované výjezdové centrum Kopřivnice

Objekt:

SO01 Objekt IVC

Soupis:

ZR49 Doplnění MaR o signalizaci poruch

KSO:

Místo: Kopřivnice

CC-CZ:

Datum: 18.01.2024.

Zadavatel:

Hasičský záchranný sbor MoravskoSlezského kraje

IČ:

70884561

DIČ:

CZ70884561

Zhotovitel:

IPS Třinec, a.s.

IČ:

28618891

DIČ:

CZ28618891

Projektant:

PROJEKTSTUDIO EUCZ, s.r.o.

IČ:

27787443

DIČ:

CZ27787443

Zpracovatel:

IPS Třinec, a.s.

IČ:

28618891

DIČ:

CZ28618891

Poznámka:

Cena bez DPH

154 119,50

	Základ daně	Sazba daně	Výše daně
DPH základní	154 119,50	21,00%	32 365,10
DPH snížená	0,00	15,00%	0,00

Cena s DPH

v CZK

186 484,60

Projektant

Zpracovatel

Datum a podpis:

Razítko

Datum a podpis:

Razítko

Objednavatel

Zhotovitel

Datum a podpis:

Razítko

Datum a podpis:

Razítko

REKAPITULACE ČLENĚNÍ SOUPISU PRACÍ

Stavba:

Integrované výjezdové centrum Kopřivnice

Objekt:

SO01 Objekt IVC

Soupis:

ZR49 Doplnění MaR o signalizaci poruch

Místo:

Kopřivnice

Datum:

18.01.2024.

Zadavatel:

Hasičský záchranný sbor MoravskoSlezského kraje

Projektant:

PROJEKTSTUDIO
EUCZ, s.r.o.

Zhotovitel:

IPS Třinec, a.s.

Zpracovatel:

IPS Třinec, a.s.

Kód dílu - Popis

Cena celkem [CZK]

Náklady ze soupisu prací

154 119,50

MAR - Měření a regulace

144 445,00

D1 - SO 01

94 599,25

D2 - SO 02

42 145,75

Ostatní - Ostatní

7 700,00

PSV - PSV

9 674,50

D1d - Rozváděč RH - dodávka

9 674,50

SOUPIS PRACÍ

Stavba:

Integrované výjezdové centrum Kopřivnice

Objekt:

SO01 Objekt IVC

Soupis:

ZR49 Doplnění MaR o signalizaci poruch

Místo: Kopřivnice

Datum: 18.01.2024.

Zadavatel: Hasičský záchranný sbor MoravskoSlezského kraje

Projektant: PROJEKTSTUDIO
EUCZ, s.r.o.

Zhotovitel: IPS Třinec, a.s.

Zpracovatel: IPS Třinec, a.s.

PČ	Typ	Kód	Popis	MJ	Množství	J.cena [CZK]	Cena celkem [CZK]
----	-----	-----	-------	----	----------	--------------	-------------------

Náklady soupisu celkem

154 119,50

D	MAR		Měření a regulace				144 445,00
D	D1		SO 01				94 599,25
27	K	Pol481	Rozvaděč DT 1 - úprava a doplnění	kpl	1,000	3 749,06	3 749,06
	PP		Rozvaděč DT 1 - úprava a doplnění				
28	K	Pol482	Řídicí systém - úprava a doplnění I/O modulů (8DI)	kpl	1,000	9 785,03	9 785,03
	PP		Řídicí systém - úprava a doplnění I/O modulů (8DI)				
28	K	Pol503	Snímač teploty prostorový	kus	2,000	1 219,68	2 439,36
	PP		Snímač teploty prostorový				
30	K	Pol520	Kabeláž včetně instalačního materiálu	kpl	1,000	56 468,28	56 468,28
	PP		Kabeláž včetně instalačního materiálu				
41	K	Pol521	Programování a parametrizace, včetně oživení	kpl	1,000	16 770,60	16 770,60
	PP		Programování a parametrizace, včetně oživení				
42	K	Pol616	Realizační projektová dokumentace - doplnění	kpl	1,000	5 386,92	5 386,92
	PP		Realizační projektová dokumentace - doplnění				
D	D2		SO 02				42 145,75
48	K	Pol482	Řídicí systém - úprava a doplnění I/O modulů (8DI)	kpl	1,000	9 785,03	9 785,03
	PP		Řídicí systém - úprava a doplnění I/O modulů (8DI)				
50	K	Pol619	Kabeláž včetně instalačního materiálu	kpl	1,000	19 249,16	19 249,16
	PP		Kabeláž včetně instalačního materiálu				
52	K	Pol620	Programování a parametrizace, včetně oživení	kpl	1,000	10 062,36	10 062,36
	PP		Programování a parametrizace, včetně oživení				
55	K	Pol621	Realizační projektová dokumentace - doplnění	kpl	1,000	3 049,20	3 049,20
	PP		Realizační projektová dokumentace - doplnění				
D	Ostatní		Ostatní				7 700,00
83	K	D	Doprava	kpl	1,000	7 700,00	7 700,00
	PP		Doprava				
D	PSV		PSV				9 674,50
D	D1d		Rozvaděč RH - dodávka				9 674,50
84	M	66a	DPX3/421011 Přep. kontakt signalizační	kpl	5,000	1 071,40	5 357,00
	PP		DPX3/421011 Přep. kontakt signalizační				
85	M	Pol2	Vývodky, výroba + revize + kusová zkouška	kpl	5,000	863,50	4 317,50
	PP		Vývodky, výroba + revize + kusová zkouška				
	VV		1*5 "Přepočtené koeficientem množství		5,000		

Změnový list pro nezbytné změny stavby v průběhu realizace

Změnový list číslo	ZL50
Identifikace akce:	
Název akce:	Integrované výjezdové centrum Kopřivnice
Číslo akce EDS/SMVS:	CZ.06.6.127 /0 .0/0.0/21_119/00168 18
Objednatel:	Česká republika – Hasičský záchranný sbor Moravskoslezského kraje Výškovická 40, 700 30 Ostrava – Zábřeh
Zhotovitel:	IPS Třinec, a.s., Frýdecká 225, 739 61 Třinec
Projektant:	PROJEKTSTUDIO EUCZ, s.r.o., Opavská 6230/29 A, Ostrava-Poruba
Předmět změnového listu:	
Požární ucpávky stavebních prostupů	
Část díla dotčená změnovým listem:	
SO01 Objekt IVC	
Popis změny, popis technického řešení:	
Původní řešení dle smluvní (tendrové) dokumentace:	
Původní projekt ani rozpočet neřešil dodávku požárních ucpávek mezi stěnou a stropem 2.NP mezi požárními úseky.	
Nové řešení:	
V přechodu požárních úseků 2.NP budou doplněny mezi stěnu a stropní konstrukci požární ucpávky.	
Zdůvodnění změny prováděné v souladu s odst. 6 § 222 ZZVS:	
Požárních ucpávky mezi stěnou a stropem 2.NP jsou nutná pro zajištění požárních odolností jednotlivých požárních úseků 2.NP.	
Vliv změny na výkresovou dokumentaci:	
NE	
Záznamy o změně ve stavebním deníku a zápisech z kontrolních dnů:	
ANO	
Předpokládaný vliv na termín, kvalitu, cenu díla:	
Vliv na termín: NE	
Vliv na kvalitu díla: NE	

Vliv na cenu: ANO		
Původní hodnota zaměňovaných položek díla bez DPH:		0,00 Kč
Nová hodnota položek díla bez DPH:		127 815,82 Kč
Celkový vliv na změnu ceny díla bez DPH:		127 815,82 Kč
DPH:		26 841,32 Kč
Celkový vliv na změnu ceny díla včetně DPH:		154 657,14 Kč
Za zhotovitele:	Za projektanta:	Za technický dozor investora:
IPS Třinec, a.s.	PROJEKTSTUDIO EUCZ, s.r.o.	Flagro a.s.
Vedoucí projektu	Autorský dozor a hl. projektant	Technický dozor Investora
Za zhotovitele:	Za investora:	
IPS Třinec, a.s.	ČR – HZS MSZK	
Stavbyvedoucí	Zástupce Investora	
Datum:	Datum:	Datum:
Úplnost změnového listu za účastníka programu zkontroloval:		
Datum:		

KRYCÍ LIST SOUPISU PRACÍ

Stavba:

Integrované výjezdové centrum Kopřivnice

Objekt:

SO01 Objekt IVC

Soupis:

ZR50 Požární ucpávky stavebních prostupů

KSO:

Místo: Kopřivnice

CC-CZ:

Datum: 19.03.2024.

Zadavatel:

Hasičský záchranný sbor MoravskoSlezského kraje

IČ:

70884561

DIČ:

CZ70884561

Zhotovitel:

IPS Třinec, a.s.

IČ:

28618891

DIČ:

CZ28618891

Projektant:

PROJEKTSTUDIO EUCZ, s.r.o.

IČ:

27787443

DIČ:

CZ27787443

Zpracovatel:

IPS Třinec, a.s.

IČ:

28618891

DIČ:

CZ28618891

Poznámka:

Cena bez DPH

127 815,82

	Základ daně	Sazba daně	Výše daně
DPH základní	127 815,82	21,00%	26 841,32
DPH snížená	0,00	15,00%	0,00

Cena s DPH

v CZK

154 657,14

Projektant

Zpracovatel

Datum a podpis:

Razítko

Datum a podpis:

Razítko

Objednavatel

Zhotovitel

Datum a podpis:

Razítko

Datum a podpis:

Razítko

REKAPITULACE ČLENĚNÍ SOUPISU PRACÍ

Stavba:

Integrované výjezdové centrum Kopřivnice

Objekt:

SO01 Objekt IVC

Soupis:

ZR50 Požární ucpávky stavebních prostupů

Místo:

Kopřivnice

Datum:

19.03.2024.

Zadavatel:

Hasičský záchranný sbor MoravskoSlezského kraje

Projektant:

PROJEKTSTUDIO
EUCZ, s.r.o.

Zhotovitel:

IPS Třinec, a.s.

Zpracovatel:

IPS Třinec, a.s.

Kód dílu - Popis

Cena celkem [CZK]

Náklady ze soupisu prací

127 815,82

VRN9 - Ostatní náklady

127 815,82

SOUPIS PRACÍ

Stavba:

Integrované výjezdové centrum Kopřivnice

Objekt:

SO01 Objekt IVC

Soupis:

ZR50 Požární ucpávky stavebních prostupů

Místo: Kopřivnice

Datum: 19.03.2024.

Zadavatel: Hasičský záchranný sbor MoravskoSlezského kraje

Projektant: PROJEKTSTUDIO
EUCZ, s.r.o.

Zhotovitel: IPS Třinec, a.s.

Zpracovatel: IPS Třinec, a.s.

PČ	Typ	Kód	Popis	MJ	Množství	J.cena [CZK]	Cena celkem [CZK]
----	-----	-----	-------	----	----------	--------------	-------------------

Náklady soupisu celkem

127 815,82

D		VRN9	Ostatní náklady	127 815,82			
1	K	R001	Požární ucpávka EI60 podél stropů a stěn do výšky 220 mm - kolmo k vlně	m	60,100	983,64	59 116,76
PP			Požární ucpávka EI60 podél stropů a stěn do výšky 220 mm				
2	K	R002	Požární ucpávka EI60 podél stropů a stěn do výšky 220 mm - vodorovně s vlnou	m	49,300	1 393,49	68 699,06

Změnový list pro nezbytné změny stavby v průběhu realizace

Změnový list číslo	ZL51
Identifikace akce:	
Název akce:	Integrované výjezdové centrum Kopřivnice
Číslo akce EDS/SMVS:	CZ.06.6.127 /0 .0/0.0/21_119/00168 18
Objednatel:	Česká republika – Hasičský záchranný sbor Moravskoslezského kraje Výškovická 40, 700 30 Ostrava – Zábřeh
Zhotovitel:	IPS Třinec, a.s., Frýdecká 225, 739 61 Třinec
Projektant:	PROJEKTSTUDIO EUCZ, s.r.o., Opavská 6230/29 A, Ostrava-Poruba
Předmět změnového listu:	
Doplnění auto. řízení VZT č. 5	
Část díla dotčená změnovým listem:	
SO01 Objekt IVC	
Popis změny, popis technického řešení:	
Původní řešení dle smluvní (tendrové) dokumentace:	
V původní řešení nebylo uvažováno s ovládním zařízení č.5. Projekt VZT počítal s ovládním od měření a regulace a projekt měření a regulace počítal s autonomním ovládním.	
Nové řešení:	
Zařízení č.5 bude doplněno o prvky autonomního řízení.	
Zdůvodnění změny prováděné v souladu s odst. 6 § 222 ZZVS:	
Zařízení bez prvků ovládním je nefunkční.	
Vliv změny na výkresovou dokumentaci:	
NE	
Záznamy o změně ve stavebním deníku a zápisech z kontrolních dnů:	
ANO	
Předpokládaný vliv na termín, kvalitu, cenu díla:	
Vliv na termín: NE	
Vliv na kvalitu díla: NE	

Vliv na cenu: ANO		
Původní hodnota zaměňovaných položek díla bez DPH:		0,00 Kč
Nová hodnota položek díla bez DPH:		537 580,78 Kč
Celkový vliv na změnu ceny díla bez DPH:		537 580,78 Kč
DPH:		112 891,96 Kč
Celkový vliv na změnu ceny díla včetně DPH:		650 472,74 Kč
Za zhotovitele:	Za projektanta:	Za technický dozor investora:
IPS Třinec, a.s.	PROJEKTSTUDIO EUCZ, s.r.o.	Flagro a.s.
Vedoucí projektu	Autorský dozor a hl. projektant	Technický dozor Investora
Za zhotovitele:	Za investora:	
IPS Třinec, a.s.	ČR – HZS MSZK	
Stavbyvedoucí	Zástupce Investora	
Datum:	Datum:	Datum:
Úplnost změnového listu za účastníka programu zkontroloval:		
Datum:		

KRYCÍ LIST SOUPISU PRACÍ

Stavba:

Integrované výjezdové centrum Kopřivnice

Objekt:

SO01 Objekt IVC

Soupis:

ZR51 Doplnění auto. řízení VZT č.5

KSO:

Místo: Kopřivnice

CC-CZ:

Datum: 04.06.2024.

Zadavatel:

Hasičský záchranný sbor MoravskoSlezského kraje

IČ: 70884561

DIČ: CZ70884561

Zhotovitel:

IPS Třinec, a.s.

IČ: 28618891

DIČ: CZ28618891

Projektant:

PROJEKTSTUDIO EUCZ, s.r.o.

IČ: 27787443

DIČ: CZ27787443

Zpracovatel:

IPS Třinec, a.s.

IČ: 28618891

DIČ: CZ28618891

Poznámka:

Cena bez DPH

537 580,78

	Základ daně	Sazba daně	Výše daně
DPH základní	537 580,78	21,00%	112 891,96
DPH snížená	0,00	15,00%	0,00

Cena s DPH

v CZK

650 472,74

Projektant

Zpracovatel

Datum a podpis:

Razítko

Datum a podpis:

Razítko

Objednavatel

Zhotovitel

Datum a podpis:

Razítko

Datum a podpis:

Razítko

REKAPITULACE ČLENĚNÍ SOUPISU PRACÍ

Stavba:

Integrované výjezdové centrum Kopřivnice

Objekt:

ZR - Změnový rozpočet

Soupis:

ZR51 Doplnění auto. řízení VZT č.5

Místo:	Kopřivnice	Datum:	04.06.2024.
Zadavatel:	Hasičský záchranný sbor MoravskoSlezského kraje	Projektant:	PROJEKTSTUDIO EUCZ, s.r.o.
Zhotovitel:	IPS Třinec, a.s.	Zpracovatel:	IPS Třinec, a.s.

Kód dílu - Popis

Cena celkem [CZK]

Náklady ze soupisu prací

537 580,78

HSV - Práce a dodávky HSV	8 255,43
9 - Ostatní konstrukce a práce, bourání	8 255,43
MAR - Měření a regulace	529 325,35
D - Dodávky vč. montáže	529 325,35

SOUPIS PRACÍ

Stavba:

Integrované výjezdové centrum Kopřivnice

Objekt:

ZR - Změnový rozpočet

Soupis:

ZR51 Doplnění auto. řízení VZT č.5

Místo: Kopřivnice

Datum: 04.06.2024.

Zadavatel: Hasičský záchranný sbor MoravskoSlezského kraje

Projektant: PROJEKTSTUDIO
EUCZ, s.r.o.

Zhotovitel: IPS Třinec, a.s.

Zpracovatel: IPS Třinec, a.s.

PČ	Typ	Kód	Popis	MJ	Množství	J.cena [CZK]	Cena celkem [CZK]
----	-----	-----	-------	----	----------	--------------	-------------------

Náklady soupisu celkem

537 580,78

D	HSV		Práce a dodávky HSV				8 255,43
D	9		Ostatní konstrukce a práce, bourání				8 255,43
20	K	946112116	Montáž pojezdných věží trubkových nebo dílcových s maximálním zatížením podlahy do 200 kg/m2 šířky přes 0,9 do 1,6 m, délky do 3,2 m, výšky přes 5,5 m do 6,6 m	kus	1,000	3 202,00	3 202,00
	PP		Montáž pojezdných věží trubkových nebo dílcových s maximálním zatížením podlahy do 200 kg/m2 šířky přes 0,9 do 1,6 m, délky do 3,2 m, výšky přes 5,5 m do 6,6 m				
	VV		1		1,000		
	VV		Součet		1,000		
21	K	946112216	Montáž pojezdných věží trubkových nebo dílcových s maximálním zatížením podlahy do 200 kg/m2 Příplatek za první a každý další den použití pojezdného lešení k ceně -2116	kus	5,000	596,70	2 983,50
	PP		Montáž pojezdných věží trubkových nebo dílcových s maximálním zatížením podlahy do 200 kg/m2 Příplatek za první a každý další den použití pojezdného lešení k ceně -2116				
	VV		5		5,000		
	VV		Součet		5,000		
22	K	946112816	Demontáž pojezdných věží trubkových nebo dílcových s maximálním zatížením podlahy do 200 kg/m2 šířky přes 0,9 do 1,6 m, délky do 3,2 m, výšky přes 5,5 m do 6,6 m	kus	1,000	2 069,93	2 069,93
	PP		Demontáž pojezdných věží trubkových nebo dílcových s maximálním zatížením podlahy do 200 kg/m2 šířky přes 0,9 do 1,6 m, délky do 3,2 m, výšky přes 5,5 m do 6,6 m				
	VV		1		1,000		
	VV		Součet		1,000		
D	MAR		Měření a regulace				529 325,35
D	D		Dodávky vč. montáže				529 325,35
2	K	RP1	Regulační systém k RME	kpl	1,000	47 575,00	47 575,00
	PP		Regulační systém k RME				
3	K	RP1	Regulační systém k RME	kpl	1,000	47 575,00	47 575,00
	PP		Regulační systém k RME				
4	K	RP1	Regulační systém k RME	kpl	1,000	47 575,00	47 575,00
	PP		Regulační systém k RME				
5	K	RP1	Regulační systém k RME	kpl	1,000	47 575,00	47 575,00
	PP		Regulační systém k RME				
6	K	RP1	Regulační systém k RME	kpl	1,000	47 575,00	47 575,00
	PP		Regulační systém k RME				
7	K	RP2	TGCU-M-3 teplotní čidlo kovové pro Digireg kabel 3m	kus	10,000	233,01	2 330,10
	PP		TGCU-M-3 teplotní čidlo kovové pro Digireg kabel 3m				
8	K	RP3	TF 24 servopohon Belimo se zp. Pružinou 2Nm	kus	5,000	4 990,93	24 954,65
	PP		TF 24 servopohon Belimo se zp. Pružinou 2Nm				
9	K	RP4	DTS PSA 20/200 tlak. spínač 20-200Pa	kus	5,000	949,44	4 747,20
	PP		DTS PSA 20/200 tlak. spínač 20-200Pa				
10	K	RP5	DTS PSA 30/500 tlak. spínač 30-500Pa	kus	5,000	949,44	4 747,20
	PP		DTS PSA 30/500 tlak. spínač 30-500Pa				
11	K	RP6	Digireg/Minireg - Zapojení rozvaděče	kus	5,000	3 280,86	16 404,30
	PP		Digireg/Minireg - Zapojení rozvaděče				
12	K	RP7	Servisní činnost	kus	10,000	2 365,00	23 650,00
	PP		Servisní činnost				
13	K	RP8	SERVICEPACK i (montáž MaR - individuální kalkulace)	kus	5,000	14 393,50	71 967,50

PČ	Typ	Kód	Popis	MJ	Množství	J.cena [CZK]	Cena celkem [CZK]
	PP		SERVICEPACK i (montáž MaR - individuální kalkulace)				
14	K	RP9	SETPACK - dílenské nastavení funkcí VZT jednotky	kus	5,000	2 706,00	13 530,00
	PP		SETPACK - dílenské nastavení funkcí VZT jednotky				
15	K	RP10	Kabeláž ext. vent + ovl.	kus	5,000	3 963,82	19 819,10
	PP		Kabeláž ext. vent + ovl.				
16	K	RP11	Servis – Dopravné kilometry	km	375,000	16,50	6 187,50
	PP		Servis – Dopravné kilometry				
17	K	RP12	STARTPACK-zprovoznění s garancí za 1ks	ks	5,000	17 274,74	86 373,70
	PP		STARTPACK-zprovoznění s garancí za 1ks				
19	K	RP14	Kalkulace el.prací	kpl	5,000	3 347,82	16 739,10
	PP		Kalkulace el.prací				

Změnový list pro nezbytné změny stavby v průběhu realizace

Změnový list číslo	ZL52
Identifikace akce:	
Název akce:	Integrované výjezdové centrum Kopřivnice
Číslo akce EDS/SMVS:	CZ.06.6.127 /0 .0/0.0/21_119/00168 18
Objednatel:	Česká republika – Hasičský záchranný sbor Moravskoslezského kraje Výškovická 40, 700 30 Ostrava – Zábřeh
Zhotovitel:	IPS Třinec, a.s., Frýdecká 225, 739 61 Třinec
Projektant:	PROJEKTSTUDIO EUCZ, s.r.o., Opavská 6230/29 A, Ostrava-Poruba
Předmět změnového listu:	
Vlajkové stožáry	
Část díla dotčená změnovým listem:	
IO10 Oplocení a brány	
Popis změny, popis technického řešení:	
Původní řešení dle smluvní (tendrové) dokumentace:	
Původní projekční řešení neobsahovalo žádné stožáry pro vlajky.	
Nové řešení:	
Budou doplněny 3ks stožárů výšky 6 m, včetně dodávky a montáže základových konstrukcí a vlajek.	
Zdůvodnění změny prováděné v souladu s odst. 4 § 222 ZZVS:	
Požadavek investora. Zvýšení reprezentativnosti státního objektu.	
Vliv změny na výkresovou dokumentaci:	
ANO	
Záznamy o změně ve stavebním deníku a zápisech z kontrolních dnů:	
ANO	
Předpokládaný vliv na termín, kvalitu, cenu díla:	
Vliv na termín: NE	
Vliv na kvalitu díla: ANO - bez instalace vlajkových stožárů by nebylo možné vyvěšovat státní ani jiné vlajky	

Vliv na cenu: ANO		
Původní hodnota zaměňovaných položek díla bez DPH:	0,00 Kč	
Nová hodnota položek díla bez DPH:	97 565,83 Kč	
Celkový vliv na změnu ceny díla bez DPH:	97 565,83 Kč	
DPH:	20 488,82 Kč	
Celkový vliv na změnu ceny díla včetně DPH:	118 054,65 Kč	
Za zhotovitele:	Za projektanta:	Za technický dozor investora:
IPS Třinec, a.s.	PROJEKTSTUDIO EUCZ, s.r.o.	Flagro a.s.
Vedoucí projektu	Autorský dozor a hl. projektant	Technický dozor Investora
Za zhotovitele:	Za investora:	
IPS Třinec, a.s.	ČR - HZS MSZK	
Stavbyvedoucí	Zástupce Investora	
Datum:	Datum:	Datum:
Úplnost změnového listu za účastníka programu zkontroloval:		
Datum:		

KRYCÍ LIST SOUPISU PRACÍ

Stavba:

Integrované výjezdové centrum Kopřivnice

Objekt:

IO10 Oplocení a brány

Soupis:

ZR52 Vlajkové stožáry

KSO:

Místo: Kopřivnice

CC-CZ:

Datum: 20.2.2024.

Zadavatel:

Hasičský záchranný sbor MoravskoSlezského kraje

IČ:

70884561

DIČ:

CZ70884561

Zhotovitel:

IPS Třinec, a.s.

IČ:

28618891

DIČ:

CZ28618891

Projektant:

PROJEKTSTUDIO EUCZ, s.r.o.

IČ:

27787443

DIČ:

CZ27787443

Zpracovatel:

IPS Třinec, a.s.

IČ:

28618891

DIČ:

CZ28618891

Poznámka:

Cena bez DPH

97 565,83

	Základ daně	Sazba daně	Výše daně
DPH základní	97 565,83	21,00%	20 488,82
DPH snížená	0,00	15,00%	0,00

Cena s DPH

v CZK

118 054,65

Projektant

Zpracovatel

Datum a podpis:

Razítko

Datum a podpis:

Razítko

Objednavatel

Zhotovitel

Datum a podpis:

Razítko

Datum a podpis:

Razítko

REKAPITULACE ČLENĚNÍ SOUPISU PRACÍ

Stavba:

Integrované výjezdové centrum Kopřivnice

Objekt:

IO10 Oplocení a brány

Soupis:

ZR52 Vlajkové stožáry

Místo:

Kopřivnice

Datum:

20.2.2024.

Zadavatel:

Hasičský záchranný sbor MoravskoSlezského kraje

Projektant:

PROJEKTSTUDIO
EUCZ, s.r.o.

Zhotovitel:

IPS Třinec, a.s.

Zpracovatel:

IPS Třinec, a.s.

Kód dílu - Popis

Cena celkem [CZK]

Náklady ze soupisu prací

97 565,83

HSV - Práce a dodávky HSV

33 523,83

1 - Zemní práce

13 229,39

2 - Zakládání

20 294,44

OST - Ostatní

64 042,00

SOUPIS PRACÍ

Stavba:

Integrované výjezdové centrum Kopřivnice

Objekt:

IO10 Oplocení a brány

Soupis:

ZR52 Vlajkové stožáry

Místo: Kopřivnice

Datum: 20.2.2024.

Zadavatel: Hasičský záchranný sbor MoravskoSlezského kraje

Projektant: PROJEKTSTUDIO
EUCZ, s.r.o.

Zhotovitel: IPS Třinec, a.s.

Zpracovatel: IPS Třinec, a.s.

PČ	Typ	Kód	Popis	MJ	Množství	J.cena [CZK]	Cena celkem [CZK]
----	-----	-----	-------	----	----------	--------------	-------------------

Náklady soupisu celkem

97 565,83

D HSV Práce a dodávky HSV 33 523,83

D 1 Zemní práce 13 229,39

1	K	131301201R00	Hloubení zapažených jam a zářezů do 100 m3, v hornině 4, převážně ručně	m3	10,125	1 230,78	12 461,65
---	---	--------------	---	----	--------	----------	-----------

PP Hloubení zapažených jam a zářezů do 100 m3, v hornině 4, převážně ručně
VV (1,5*1,5*1,5)*3 10,125
VV Součet 10,125

2	K	174101101R00	Zásyp sypaninou se zhuštěním jam, šachet, rýh nebo kolem objektů v těchto vykopávkách	m3	6,669	115,12	767,74
---	---	--------------	---	----	-------	--------	--------

PP Zásyp sypaninou se zhuštěním jam, šachet, rýh nebo kolem objektů v těchto vykopávkách
VV 10,125-3,456 6,669
VV Součet 6,669

D 2 Zakládání 20 294,44

3	K	275313711	Základy z betonu prostého patky a bloky z betonu kamenem neprokládaného tř. C 20/25	m3	0,675	2 705,96	1 826,52
---	---	-----------	---	----	-------	----------	----------

PP Základy z betonu prostého patky a bloky z betonu kamenem neprokládaného tř. C 20/25
VV "podkladní betonová deska tl. 100mm" 1,5*1,5*0,10*3 0,675
VV Součet 0,675

4	K	275322511	Základy z betonu železového (bez výztuže) patky z betonu se zvýšenými nároky na prostředí tř. C 25/30	m3	3,456	2 937,03	10 150,38
---	---	-----------	---	----	-------	----------	-----------

PP Základy z betonu železového (bez výztuže) patky z betonu se zvýšenými nároky na prostředí tř. C 25/30
VV "Dvoustupňové patky" ((1,2*1,2*0,6)+(0,6*0,6*0,8))*3 3,456
VV Součet 3,456

5	K	275351121	Bednění základů patek zřízení	m2	14,400	303,90	4 376,16
---	---	-----------	-------------------------------	----	--------	--------	----------

PP Bednění základů patek zřízení
VV 1,2*0,6*4*3 8,640
VV 0,6*0,8*4*3 5,760
VV Součet 14,400

6	K	275351122	Bednění základů patek odstranění	m2	14,400	63,56	915,26
---	---	-----------	----------------------------------	----	--------	-------	--------

PP Bednění základů patek odstranění

7	K	275361821	Výztuž základů patek z betonářské oceli 10 505 (R)	t	0,054	40 632,58	2 194,16
---	---	-----------	--	---	-------	-----------	----------

PP Výztuž základů patek z betonářské oceli 10 505 (R)
VV "viz výpis výztuže IO 10 -20 Vlajkový stožár" 49,81*1,08*0,001 0,054
VV Součet 0,054

8	K	2794	M+D Prostupy v základech - PVC chráničky DN 250mm dl. cca 0,6-1m vč. začištění	kus	3,000	277,32	831,96
---	---	------	--	-----	-------	--------	--------

PP M+D Prostupy v základech - PVC chráničky DN 250mm dl. cca 0,6-1m vč. začištění

D OST Ostatní 64 042,00

9	K	RP1	Dodávka a montáž hliníkového vlajkového stožáru, výška 6m	kus	3,000	13 354,00	40 062,00
---	---	-----	---	-----	-------	-----------	-----------

PP Dodávka a montáž hliníkového vlajkového stožáru, výška 6m

10	M	RP2	Venkovní tištěná vlajka, 120x300cm	kus	11,000	2 180,00	23 980,00
----	---	-----	------------------------------------	-----	--------	----------	-----------

PP Venkovní tištěná vlajka, 120x300cm
VV "1ks černá, 5ks ČR, 5ks EU" 11 11,000
VV Součet 11,000

Změnový list pro nezbytné změny stavby v průběhu realizace

Změnový list číslo	ZL53
Identifikace akce:	
Název akce:	Integrované výjezdové centrum Kopřivnice
Číslo akce EDS/SMVS:	CZ.06.6.127 /0 .0/0.0/21_119/00168 18
Objednatel:	Česká republika – Hasičský záchranný sbor Moravskoslezského kraje Výškovická 40, 700 30 Ostrava – Zábřeh
Zhotovitel:	IPS Třinec, a.s., Frýdecká 225, 739 61 Třinec
Projektant:	PROJEKTSTUDIO EUCZ, s.r.o., Opavská 6230/29 A, Ostrava-Poruba
Předmět změnového listu:	
Změna koberce zelené střechy za tvarovky	
Část díla dotčená změnovým listem:	
SO01 Objekt IVC	
Popis změny, popis technického řešení:	
Původní řešení dle smluvní (tendrové) dokumentace:	
Původní projekční řešení neobsahovalo dřevěný pokladní rošt a zelená střecha v šikmé terase byla provedena s přepřestovaného rozchodníkového koberce.	
Nové řešení:	
Bude provedena záměna přepřestovaného rozchodníkového koberec za rostlinou vrstvu uloženou v plastových tvarovkách.	
Zdůvodnění změny prováděné v souladu s odst. 6 § 222 ZZVS:	
Z důvodu chybějícího podkladního dřevěného roštu v předpřestovaném rozchodníkovém koberci, s obavy na nízkou životnost samotného podkladního roštu a značný spád šikmé terasy, bude rostlinná vrstva uložena v plastových tvarovkách, které eliminuje riziko sesuvu v následujících letech.	
Vliv změny na výkresovou dokumentaci:	
NE	
Záznamy o změně ve stavebním deníku a zápisech z kontrolních dnů:	
ANO	
Předpokládaný vliv na termín, kvalitu, cenu díla:	
Vliv na termín: NE	
Vliv na kvalitu díla: ANO - zlepšení, popsáno viz výše	

Vliv na cenu: ANO		
Původní hodnota zaměňovaných položek díla bez DPH:		443 582,40 Kč
Nová hodnota položek díla bez DPH:		518 952,51 Kč
Celkový vliv na změnu ceny díla bez DPH:		75 370,11 Kč
DPH:		15 827,72 Kč
Celkový vliv na změnu ceny díla včetně DPH:		91 197,83 Kč
Za zhotovitele:	Za projektanta:	Za technický dozor investora:
IPS Třinec, a.s.	PROJEKTSTUDIO EUCZ, s.r.o.	Flagro a.s.
Vedoucí projektu	Autorský dozor a hl. projektant	Technický dozor Investora
Za zhotovitele:	Za investora:	
IPS Třinec, a.s.	ČR – HZS MSZK	
Stavbyvedoucí	Zástupce Investora	
Datum:	Datum:	Datum:
Úplnost změnového listu za účastníka programu zkontroloval:		
Datum:		

KRYCÍ LIST SOUPISU PRACÍ

Stavba:

Integrované výjezdové centrum Kopřivnice

Objekt:

SO01 Objekt IVC

Soupis:

ZR53 Změna koberce zelené střechy za tvarovky

KSO:

Místo: Kopřivnice

CC-CZ:

Datum: 04.06.2024.

Zadavatel:

Hasičský záchranný sbor MoravskoSlezského kraje

IČ:

70884561

DIČ:

CZ70884561

Zhotovitel:

IPS Třinec, a.s.

IČ:

28618891

DIČ:

CZ28618891

Projektant:

PROJEKTSTUDIO EUCZ, s.r.o.

IČ:

27787443

DIČ:

CZ27787443

Zpracovatel:

IPS Třinec, a.s.

IČ:

28618891

DIČ:

CZ28618891

Poznámka:

Cena bez DPH

75 370,11

	Základ daně	Sazba daně	Výše daně
DPH základní	79 916,05	21,00%	15 827,72
DPH snížená	0,00	15,00%	0,00

Cena s DPH

v CZK

91 197,83

Projektant

Zpracovatel

Datum a podpis:

Razítko

Datum a podpis:

Razítko

Objednavatel

Zhotovitel

Datum a podpis:

Razítko

Datum a podpis:

Razítko

REKAPITULACE ČLENĚNÍ SOUPISU PRACÍ

Stavba:

Integrované výjezdové centrum Kopřivnice

Objekt:

SO01 Objekt IVC

Soupis:

ZR53 Změna koberce zelené střechy za tvarovky

Místo:

Kopřivnice

Datum:

04.06.2024.

Zadavatel:

Hasičský záchranný sbor MoravskoSlezského kraje

Projektant:

PROJEKTSTUDIO
EUCZ, s.r.o.

Zhotovitel:

IPS Třinec, a.s.

Zpracovatel:

IPS Třinec, a.s.

Kód dílu - Popis

Cena celkem [CZK]

Náklady ze soupisu prací

75 370,11

HSV - Práce a dodávky HSV

-312 043,79

1 - Zemní práce

-312 043,79

PSV - Práce a dodávky PSV

387 413,90

712 - Povlakové krytiny

-116 176,86

CN106a - Změna zelené střechy - více práce

503 590,76

SOUPIS PRACÍ

Stavba:

Integrované výjezdové centrum Kopřivnice

Objekt:

SO01 Objekt IVC

Soupis:

ZR53 Změna koberce zelené střechy za tvarovky

Místo: Kopřivnice

Datum: 04.06.2024.

Zadavatel: Hasičský záchranný sbor MoravskoSlezského kraje

Projektant: PROJEKTSTUDIO
EUCZ, s.r.o.

Zhotovitel: IPS Třinec, a.s.

Zpracovatel: IPS Třinec, a.s.

PČ	Typ	Kód	Popis	MJ	Množství	J.cena [CZK]	Cena celkem [CZK]
----	-----	-----	-------	----	----------	--------------	-------------------

Náklady soupisu celkem

75 370,11

D	HSV		Práce a dodávky HSV				-312 043,79
D	1		Zemní práce				-312 043,79
11	K	184-1	Výsadba rostlin - pokládka rořchodníkového koberce na střešní kci vč. substrátu, dusání, 4x zálivka do nasycení v průběhu 10 dní, ph-0,00008t	m2	-218,900	198,43	-43 436,33
	PP		Výsadba rostlin - pokládka rořchodníkového koberce na střešní kci vč. substrátu, dusání, 4x zálivka do nasycení v průběhu 10 dní, ph-0,00008t				
	VV		"-(SoD+ZR38"				
	VV		-(153,3+65,6)		-218,900		
	VV		Součet		-218,900		
12	M	DOD-RK	Předpěstovaný rozchodníkový koberec (30mm) a substrát (50mm) vč. dopravy	m2	-218,900	607,86	-133 060,55
	PP		Předpěstovaný rozchodníkový koberec (30mm) a substrát (50mm) vč. dopravy				
13	K	185804111	Ošetření vysazených květin jednorázové v rovině	m2	-2 845,700	39,44	-112 234,41
	PP		Ošetření vysazených květin jednorázové v rovině				
14	K	185804312	Zalití rostlin vodou plochy záhonů jednotlivě přes 20 m2	m3	-118,206	122,46	-14 475,51
	PP		Zalití rostlin vodou plochy záhonů jednotlivě přes 20 m2				
15	K	185804519	Odplevelení výsadb Příplatek k cenám za odplevelení výsadb v nádobách	m2	-218,900	40,37	-8 836,99
	PP		Odplevelení výsadb Příplatek k cenám za odplevelení výsadb v nádobách				
D	PSV		Práce a dodávky PSV				387 413,90
D	712		Povlakové krytiny				-116 176,86
305	K	712771115	Provedení ochranné vrstvy vegetační střechy proti prorůstání kořenů, proti mechanickému poškození hydroizolace z rohoží nebo desek volně kladených na sraz, sklon střechy přes 25°	m2	-153,300	57,91	-8 877,60
	PP		Provedení ochranné vrstvy vegetační střechy proti prorůstání kořenů, proti mechanickému poškození hydroizolace z rohoží nebo desek volně kladených na sraz, sklon střechy přes 25°				
306	M	69334101	rohož ochranná PP/PES vegetačních střech 1100g/m2 tl 8mm	m2	-160,965	131,22	-21 121,83
	PP		rohož ochranná PP/PES vegetačních střech 1100g/m2 tl 8mm				
307	K	712771341	Provedení hydroakumulační vrstvy vegetační střechy z profilovaných desek, sklon střechy do 5°	m2	-218,900	47,81	-10 465,61
	PP		Provedení hydroakumulační vrstvy vegetační střechy z profilovaných desek, sklon střechy do 5°				
	VV		"-(SoD+ZR38"				
	VV		-(153,3+65,6)		-218,900		
	VV		Součet		-218,900		
308	M	69334151	deska drenážní a hydroakumulační vegetačních střech EPS 600g/m2 do tl 75mm	m2	-251,735	300,76	-75 711,82
	PP		deska drenážní a hydroakumulační vegetačních střech EPS 600g/m2 do tl 75mm				
	VV		"-(SoD+ZR38"				
	VV		-(176,295+75,44)		-251,735		
	VV		Součet		-251,735		
D	CN106a		Změna zelené střechy - více práce				503 590,76
311	K	711491172	Provedení izolace proti povrchové a podpovrchové tlakové vodě ostatní na ploše vodorovné V z textilií, vrstva ochranná	m2	225,419	49,90	11 248,41
	PP		Provedení izolace proti povrchové a podpovrchové tlakové vodě ostatní na ploše vodorovné V z textilií, vrstva ochranná				
310	K	69311088	geotextilie netkaná separační, ochranná, filtrační, drenážní PES 500g/m2	m2	225,419	51,80	11 676,70

PČ	Typ	Kód	Popis	MJ	Množství	J.cena [CZK]	Cena celkem [CZK]
			geotextilie netkaná separační, ochranná, filtrační, drenážní PES 500g/m2				
313	K	185804111.1	Ošetření vysazených květin jednorázové v rovině - NOVÁ	m2	2 845,700	13,20	37 563,24
			Ošetření vysazených květin jednorázové v rovině - NOVÁ				
315	K	185804519.1	Odplevelení výsadeb Příplatek k cenám za odplevelení výsadeb v nádobách - NOVÁ	m2	218,900	29,70	6 501,33
			Odplevelení výsadeb Příplatek k cenám za odplevelení výsadeb v nádobách - NOVÁ				
314	K	185804312.1	Zalítí rostlin vodou plochy záhonů jednotlivé přes 20 m2 - NOVÁ	m3	118,206	55,00	6 501,33
			Zalítí rostlin vodou plochy záhonů jednotlivé přes 20 m2 - NOVÁ				
309	K	712R1	D+M rostlinné vrstvy - osazené plastové tvárovky vč.dodávky a osazení rostlinami	m2	218,900	2 035,00	445 461,50
			D+M rostlinné vrstvy - osazené plastové tvárovky vč.dodávky a osazení rostlinami				
316	M	69334101.1	rohož ochranná PP/PES vegetačních střech 1100g/m2 tl 8mm	m2	-82,425	131,22	-10 815,81
			rohož ochranná PP/PES vegetačních střech 1100g/m2 tl 8mm				

Změnový list pro nezbytné změny stavby v průběhu realizace

Změnový list číslo	ZL54
Identifikace akce:	
Název akce:	Integrované výjezdové centrum Kopřivnice
Číslo akce EDS/SMVS:	CZ.06.6.127 /0 .0/0.0/21_119/00168 18
Objednatel:	Česká republika – Hasičský záchranný sbor Moravskoslezského kraje Výškovická 40, 700 30 Ostrava – Zábřeh
Zhotovitel:	IPS Třinec, a.s., Frýdecká 225, 739 61 Třinec
Projektant:	PROJEKTSTUDIO EUCZ, s.r.o., Opavská 6230/29 A, Ostrava-Poruba
Předmět změnového listu:	
Vnitřní plynovod SO01	
Část díla dotčená změnovým listem:	
SO 01 Objekt IVC	
Popis změny, popis technického řešení:	
Původní řešení dle smluvní (tendrové) dokumentace:	
Původní dodávka počítala s PVC instalační krabicí a 1ks filtru.	
Nové řešení:	
Nový návrh řeší dodávku a montáž revizních dvířek pro plynoměr, plynový filtr pro každý plynový kotel a doplnění regulátoru RG050 na přívod do objektu SO01.	
Zdůvodnění změny prováděné v souladu s odst. 6 § 222 ZZVS:	
Z důvodu rozporu na požadovány minimální průtok plynu v potrubí plynovodní přípojky IO12, byla provedeno kontrola. Bylo zjištěná, že původní projektové řešení je pro zásobování plynu objektu SO01 a SO02 nedostatečné. Byla provedeno revize dimenze potrubí plynové přípojky a HUP skříně a s tím nutné úpravy ve vnitřním plynovodu objektu SO01.	
Vliv změny na výkresovou dokumentaci:	
ANO	
Záznamy o změně ve stavebním deníku a zápisech z kontrolních dnů:	
ANO	
Předpokládaný vliv na termín, kvalitu, cenu díla:	
Vliv na termín: NE	
Vliv na kvalitu díla: ANO - zlepšuje se kvalita	

Vliv na cenu: ANO		
Původní hodnota zaměňovaných položek díla bez DPH:		1 750,70 Kč
Nová hodnota položek díla bez DPH:		22 459,74 Kč
Celkový vliv na změnu ceny díla bez DPH:		20 709,04 Kč
DPH:		4 348,90 Kč
Celkový vliv na změnu ceny díla včetně DPH:		25 057,94 Kč
Za zhotovitele:	Za projektanta:	Za technický dozor investora:
IPS Třinec, a.s.	PROJEKTSTUDIO EUCZ, s.r.o.	Flagro a.s.
Vedoucí projektu	Autorský dozor a hl. projektant	Technický dozor Investora
Za zhotovitele:	Za investora:	
IPS Třinec, a.s.	ČR – HZS MSZK	
Stavbyvedoucí	Zastupce Investora	
Datum:	Datum:	Datum:
Úplnost změnového listu za účastníka programu zkontroloval:		
Datum:		

KRYCÍ LIST SOUPISU PRACÍ

Stavba:

Integrované výjezdové centrum Kopřivnice

Objekt:

SO01 Objekt IVC

Soupis:

ZR54 Vnitřní plynovod SO01

KSO:

Místo: Kopřivnice

CC-CZ:

Datum: 26.02.2024.

Zadavatel:

Hasičský záchranný sbor MoravskoSlezského kraje

IČ: 70884561

DIČ: CZ70884561

Zhotovitel:

IPS Třinec, a.s.

IČ: 28618891

DIČ: CZ28618891

Projektant:

PROJEKTSTUDIO EUCZ, s.r.o.

IČ: 27787443

DIČ: CZ27787443

Zpracovatel:

IPS Třinec, a.s.

IČ: 28618891

DIČ: CZ28618891

Poznámka:

Cena bez DPH

20 709,04

	Základ daně	Sazba daně	Výše daně
DPH základní	20 709,04	21,00%	4 348,90
DPH snížená	0,00	15,00%	0,00

Cena s DPH

v CZK

25 057,94

Projektant

Zpracovatel

Datum a podpis:

Razítko

Datum a podpis:

Razítko

Objednavatel

Zhotovitel

Datum a podpis:

Razítko

Datum a podpis:

Razítko

REKAPITULACE ČLENĚNÍ SOUPISU PRACÍ

Stavba: Integrované výjezdové centrum Kopřivnice

Objekt: SO01 Objekt IVC

Soupis: **ZR54 Vnitřní plynovod SO01**

Místo: Kopřivnice

Datum: 26.02.2024.

Zadavatel: Hasičský záchranný sbor MoravskoSlezského kraje

Projektant: PROJEKTSTUDIO
EUCZ, s.r.o.

Zhotovitel: IPS Třinec, a.s.

Zpracovatel: IPS Třinec, a.s.

Kód dílu - Popis

Cena celkem [CZK]

Náklady ze soupisu prací

20 709,04

62 - Úpravy povrchů vnější

-636,31

723 - Vnitřní plynovod

21 345,35

Celkem - Celkem

0,00

SOUPIS PRACÍ

Stavba:

Integrované výjezdové centrum Kopřivnice

Objekt:

SO01 Objekt IVC

Soupis:

ZR54 Vnitřní plynovod SO01

Místo: Kopřivnice

Datum: 26.02.2024.

Zadavatel: Hasičský záchranný sbor MoravskoSlezského kraje

Projektant: PROJEKTSTUDIO
EUCZ, s.r.o.

Zhotovitel: IPS Třinec, a.s.

Zpracovatel: IPS Třinec, a.s.

PČ	Typ	Kód	Popis	MJ	Množství	J.cena [CZK]	Cena celkem [CZK]
----	-----	-----	-------	----	----------	--------------	-------------------

Náklady soupisu celkem

20 709,04

D	K	Kód	Popis	MJ	Množství	J.cena [CZK]	Cena celkem [CZK]
		62	Úpravy povrchů vnější				-636,31
1	K	622300175RT3	Montáž instalační krabice PVC včetně dodávky krabice 100x230x250 mm	kus	-1,000	636,31	-636,31
	PP		Montáž instalační krabice PVC včetně dodávky krabice 100x230x250 mm				
		723	Vnitřní plynovod				21 345,35
2	K	723214114R00.1	Filtr plynový GF050	soubor	4,000	1 736,04	6 944,16
	PP		Filtr plynový GF050				
3	K	723415521R00.1	Montáž regulátoru ntl	kus	1,000	1 578,42	1 578,42
	PP		Montáž regulátoru ntl				
4	K	28655346R	Přechod PE - kov vnitřní závit 40 x 5/4"	kus	-1,000	57,14	-57,14
	PP		Přechod PE - kov vnitřní závit 40 x 5/4"				
5	K	42260779R	Filtr s výměn.vložkou FORTE typ 001 PN16 DN 32	kus	-1,000	1 057,25	-1 057,25
	PP		Filtr s výměn.vložkou FORTE typ 001 PN16 DN 32				
6	K	553476519R	Dvířka revizní pro plynoměry 600 x 600 mm, nátěr dle RAL fasády	kus	1,000	5 094,90	5 094,90
	PP		Dvířka revizní pro plynoměry 600 x 600 mm, nátěr dle RAL fasády				
7	K	723234221RM8.2	Regulátor tlaku RG050	kus	1,000	8 842,26	8 842,26
	PP		Regulátor tlaku RG050				
D		Celkem	Celkem				0,00

Změnový list pro nezbytné změny stavby v průběhu realizace

Změnový list číslo	ZL55
Identifikace akce:	
Název akce:	Integrované výjezdové centrum Kopřivnice
Číslo akce EDS/SMVS:	CZ.06.6.127 /0 .0/0.0/21_119/00168 18
Objednatel:	Česká republika – Hasičský záchranný sbor Moravskoslezského kraje Výškovická 40, 700 30 Ostrava – Zábřeh
Zhotovitel:	IPS Třinec, a.s., Frýdecká 225, 739 61 Třinec
Projektant:	PROJEKTSTUDIO EUCZ, s.r.o., Opavská 6230/29 A, Ostrava-Poruba
Předmět změnového listu:	
Záměna vinylových podlah	
Část díla dotčená změnovým listem:	
SO01 Objekt IVC	
Popis změny, popis technického řešení:	
Původní řešení dle smluvní (tendrové) dokumentace:	
V původní řešení bylo uvažováno s vinylovými dílci tl 2,0mm, nášlapná vrstva 0,40mm.	
Nové řešení:	
Sávající vinylové dílce budou nahrazeny podlahou z vinylových heterogenní pásů, zátěžová tl 2mm, nášlapná vrstva 0,7mm, Nerok 70	
Zdůvodnění změny prováděné v souladu s odst. 7 § 222 ZZVS:	
Nově navržené vinylové pásy mají lepší technické parametry nášlapných vrstev. Původní nášlapná vrstva měla 0,4 mm, nově navržený vinylový pás 0,7 mm. Celkově dojde k nahrazení kvalitativně lepšího materiálu a úspory nákladů.	
Vliv změny na výkresovou dokumentaci:	
NE	
Záznamy o změně ve stavebním deníku a zápisech z kontrolních dnů:	
ANO	
Předpokládaný vliv na termín, kvalitu, cenu díla:	
Vliv na termín: NE	
Vliv na kvalitu díla: ANO - jedná se o plně ekvivalentní řešení respektující materiál předpokládaný	

Vliv na cenu: ANO		
Původní hodnota zaměňovaných položek díla bez DPH:		437 406,87 Kč
Nová hodnota položek díla bez DPH:		356 788,85 Kč
Celkový vliv na změnu ceny díla bez DPH:		-80 618,02 Kč
DPH:		-16 929,78 Kč
Celkový vliv na změnu ceny díla včetně DPH:		-97 547,80 Kč
Za zhotovitele:	Za projektanta:	Za technický dozor investora:
IPS Třinec, a.s.	PROJEKTSTUDIO EUCZ, s.r.o.	Flagro a.s.
Vedoucí projektu	Autorský dozor a hl. projektant	Technický dozor Investora
Za zhotovitele:	Za investora:	
IPS Třinec, a.s.	ČR – HZS MSZK	
Stavbyvedoucí	Zástupce Investora	
Datum:	Datum:	Datum:
Úplnost změnového listu za účastníka programu zkontroloval:		
Datum:		

KRYCÍ LIST SOUPISU PRACÍ

Stavba:

Integrované výjezdové centrum Kopřivnice

Objekt:

SO01 Objekt IVC

Soupis:

ZR55 Záměna vinilových podlah

KSO:

Místo: Kopřivnice

CC-CZ:

Datum: 04.06.2024.

Zadavatel:

Hasičský záchranný sbor MoravskoSlezského kraje

IČ: 70884561

DIČ: CZ70884561

Zhotovitel:

IPS Třinec, a.s.

IČ: 28618891

DIČ: CZ28618891

Projektant:

PROJEKTSTUDIO EUCZ, s.r.o.

IČ: 27787443

DIČ: CZ27787443

Zpracovatel:

IPS Třinec, a.s.

IČ: 28618891

DIČ: CZ28618891

Poznámka:

Cena bez DPH

-80 618,02

	Základ daně	Sazba daně	Výše daně
DPH základní	-80 618,02	21,00%	-16 929,78
snížená	0,00	15,00%	0,00

Cena s DPH

v CZK

-97 547,80

Projektant

Zpracovatel

Datum a podpis:

Razítko

Datum a podpis:

Razítko

Objednavatel

Zhotovitel

Datum a podpis:

Razítko

Datum a podpis:

Razítko

REKAPITULACE ČLENĚNÍ SOUPISU PRACÍ

Stavba: Integrované výjezdové centrum Kopřivnice
Objekt: SO01 Objekt IVC
Soupis: **ZR55 Záměna vinilových podlah**

Místo: Kopřivnice
Zadavatel: Hasičský záchranný sbor MoravskoSlezského kraje
Zhotovitel: IPS Třinec, a.s.

Datum: 04.06.2024.
Projektant: PROJEKTSTUDIO
EUCZ, s.r.o.
Zpracovatel: IPS Třinec, a.s.

Kód dílu - Popis

Cena celkem [CZK]

Náklady ze soupisu prací

-80 618,02

PSV - Práce a dodávky PSV

-80 618,02

776 - Podlahy povlakové

-80 618,02

SOUPIS PRACÍ

Stavba:

Integrované výjezdové centrum Kopřivnice

Objekt:

SO01 Objekt IVC

Soupis:

ZR55 Záměna vinilových podlah

Místo: Kopřivnice

Datum: 04.06.2024.

Zadavatel: Hasičský záchranný sbor MoravskoSlezského kraje

Projektant: PROJEKTSTUDIO
EUCZ, s.r.o.

Zhotovitel: IPS Třinec, a.s.

Zpracovatel: IPS Třinec, a.s.

PČ	Typ	Kód	Popis	MJ	Množství	J.cena [CZK]	Cena celkem [CZK]
----	-----	-----	-------	----	----------	--------------	-------------------

Náklady soupisu celkem

-80 618,02

D PSV Práce a dodávky PSV -80 618,02

D 776 Podlahy povlakové -80 618,02

723	K	776231111	Montáž podlahovin z vinylu lepením lamel nebo čtverců standardním lepidlem	m2	-601,630	190,25	-114 460,11
-----	---	-----------	--	----	----------	--------	-------------

PP Montáž podlahovin z vinylu lepením lamel nebo čtverců standardním lepidlem

VV "Dle SoD" -601,63 -601,630

VV Součet -601,630

724	M	28411050	dílce vinylové tl 2,0mm, nášlapná vrstva 0,40mm, úprava PUR, třída zátěže 23/32/41, otlak 0,05mm, R10, třída otěru T, hořlavost Bfl S1, bez ftalátů	m2	-661,793	487,05	-322 326,28
-----	---	----------	---	----	----------	--------	-------------

PP dílce vinylové tl 2,0mm, nášlapná vrstva 0,40mm, úprava PUR, třída zátěže 23/32/41, otlak 0,05mm, R10, třída otěru T, hořlavost Bfl S1, bez ftalátů

VV -601,63*1,1 "Přepočtené koeficientem množství" -661,793

VV Součet -661,793

725	K	776241111	Lepení hladkých (bez vzoru) pásů ze sametového vinylu	m2	601,630	139,65	84 017,63
-----	---	-----------	---	----	---------	--------	-----------

PP Lepení hladkých (bez vzoru) pásů ze sametového vinylu

726	M	GEF.GERTIM	podlaha vinylová heterogenní zátěžová tl 2mm, nášlapná vrstva 0,7mm, Nerok 70	m2	661,793	412,17	272 771,22
-----	---	------------	---	----	---------	--------	------------

PP podlaha vinylová heterogenní zátěžová tl 2mm, nášlapná vrstva 0,7mm, Nerok 70

Změnový list pro nezbytné změny stavby v průběhu realizace

Změnový list číslo	ZL56
Identifikace akce:	
Název akce:	Integrované výjezdové centrum Kopřivnice
Číslo akce EDS/SMVS:	CZ.06.6.127 /0 .0/0.0/21_119/00168 18
Objednatel:	Česká republika – Hasičský záchranný sbor Moravskoslezského kraje Výškovická 40, 700 30 Ostrava – Zábřeh
Zhotovitel:	IPS Třinec, a.s., Frýdecká 225, 739 61 Třinec
Projektant:	PROJEKTSTUDIO EUCZ, s.r.o., Opavská 6230/29 A, Ostrava-Poruba
Předmět změnového listu:	
Změna oplechování atiky	
Část díla dotčená změnovým listem:	
SO01 Objekt IVC	
Popis změny, popis technického řešení:	
Původní řešení dle smluvní (tendrové) dokumentace:	
Původní řešení počítalo s vysunutím atiky 200 mm a oplechováním atiky v celé šíři.	
Nové řešení:	
Nově bude provedeno prodloužení OSB desky ocelovou příponkou do vzdálenosti 320 mm od zděné konstrukce, vnější hrana bude osazena krycím plechem v barvě fasády a vodorovný spoj na atice bude opatřen EPDM folií.	
Zdůvodnění změny prováděné v souladu s odst. 6 § 222 ZZVS:	
Z důvodu nedostatečné délky přesahu OSB desky na atice, který slouží jako podpora pro oplechování atiky, a nárůstu tloušťky skladby nově prováděné provětrávané fasády musí být stávající OSB deska prodloužena ocelovou příponkou jako podpora pro oplechování atiky. Vnější hrana bude osazena krycím plechem v barvě fasády a vodorovný spoj na atice bude opatřen EPDM folií.	
Vliv změny na výkresovou dokumentaci:	
NE	
Záznamy o změně ve stavebním deníku a zápisech z kontrolních dnů:	
ANO	
Předpokládaný vliv na termín, kvalitu, cenu díla:	
Vliv na termín: NE	
Vliv na kvalitu díla: NE	

Vliv na cenu: ANO		
Původní hodnota zaměňovaných položek díla bez DPH:		222 607,54 Kč
Nová hodnota položek díla bez DPH:		338 433,35 Kč
Celkový vliv na změnu ceny díla bez DPH:		115 825,81 Kč
DPH:		24 323,42 Kč
Celkový vliv na změnu ceny díla včetně DPH:		140 149,23 Kč
Za zhotovitele:	Za projektanta:	Za technický dozor investora:
IPS Třinec, a.s.	PROJEKTSTUDIO EUCZ, s.r.o.	Flagro a.s.
Vedoucí projektu	Autorský dozor a hl. projektant	Technický dozor Investora
Za zhotovitele:	Za investora:	
IPS Třinec, a.s.	ČR – HZS MSZK	
Stavbyvedoucí	Zastupce Investora	
Datum:	Datum:	Datum:
Úplnost změnového listu za účastníka programu zkontroloval:		
Datum:		

KRYCÍ LIST SOUPISU PRACÍ

Stavba:

Integrované výjezdové centrum Kopřivnice

Objekt:

SO01 Objekt IVC

Soupis:

ZR56 Změna oplechování atiky

KSO:

Místo: Kopřivnice

CC-CZ:

Datum: 09.03.2024.

Zadavatel:

Hasičský záchranný sbor MoravskoSlezského kraje

IČ:

70884561

DIČ:

CZ70884561

Zhotovitel:

IPS Třinec, a.s.

IČ:

28618891

DIČ:

CZ28618891

Projektant:

PROJEKTSTUDIO EUCZ, s.r.o.

IČ:

27787443

DIČ:

CZ27787443

Zpracovatel:

IPS Třinec, a.s.

IČ:

28618891

DIČ:

CZ28618891

Poznámka:

Cena bez DPH

115 825,81

	Základ daně	Sazba daně	Výše daně
DPH základní	#ODKAZ!	21,00%	24 323,42
DPH snížená	#ODKAZ!	15,00%	0,00

Cena s DPH

v CZK

140 149,23

Projektant

Zpracovatel

Datum a podpis:

Razítko

Datum a podpis:

Razítko

Objednavatel

Zhotovitel

Datum a podpis:

Razítko

Datum a podpis:

Razítko

REKAPITULACE ČLENĚNÍ SOUPISU PRACÍ

Stavba:

Integrované výjezdové centrum Kopřivnice

Objekt:

SO01 Objekt IVC

Soupis:

ZR56 Změna oplechování atiky

Místo:

Kopřivnice

Datum:

09.03.2024.

Zadavatel:

Hasičský záchranný sbor MoravskoSlezského kraje

Projektant:

PROJEKTSTUDIO

EUCZ. s.r.o.

Zhotovitel:

IPS Třinec, a.s.

Zpracovatel:

IPS Třinec, a.s.

Kód dílu - Popis

Gena celkem [CZK]

Náklady ze soupisu prací

115 825,81

764 - Konstrukce klempířské

115 825,81

SOUPIS PRACÍ

Stavba:

Integrované výjezdové centrum Kopřivnice

Objekt:

SO01 Objekt IVC

Soupis:

ZR56 Změna oplechování atiky

Místo: Kopřivnice

Datum: 04.06.2024.

Zadavatel: Hasičský záchranný sbor MoravskoSlezského kraje

Projektant: PROJEKTSTUDIO

Zhotovitel: IPS Třinec, a.s.

EUCZ. s.r.o.

Zpracovatel: IPS Třinec, a.s.

PČ	Typ	Kód	Popis	MJ	Množství	J.cena [CZK]	Cena celkem [CZK]
----	-----	-----	-------	----	----------	--------------	-------------------

Náklady soupisu celkem

115 825,81

D	764	Konstrukce klempířské					115 825,81
1	K	764224411	Oplechování horních ploch zdí a nadezdívek (atik) z hliníkového plechu mechanicky kotvené přes rš 800 mm	m2	-192,450	1 151,99	-221 700,48
	VV		"dle výpisu a obecného popisu"				
	VV		"AL plech tl. 0,8mm vč. povrchové úpravy práškové lakování - viz celý popis K01"				
	VV		-194,0*0,9		-174,600		
	VV		"AL plech tl. 0,8mm vč. povrchové úpravy práškové lakování - viz celý popis K06"				
	VV		-17,0*1,05		-17,850		
	VV		Součet		-192,450		
4	K	R	Příponka z Pz plechu tl. 0,8mm rš do 330mm K01, K06	bm	217,000	696,86	151 218,62
5	K	764224402	Oplechování horních ploch a nadezdívek (atik) bez rohů z Al plechu mechanicky kotvené rš 200 mm	m	217,000	568,00	123 256,00
6	K	71236361-K	Provedení povlakové krytiny střech plochých do 10° s mechanicky kotvenou izolací včetně položení fólie a horkovzdušného svaření tl. tepelné izolace přes 240 mm budovy výšky do 18 m, kotvené do trapézového plechu nebo do dřeva	m2	108,500	213,77	23 194,05
	VV		217*0,5		108,500		
	VV		Součet		108,500		
7	M	28322064-EPDM	fólie hydroizolační střešní EPDM mechanicky kotvená tl 1,5mm se zvýšenou požární odolností	m2	126,457	322,36	40 764,68
	VV		217*0,5*1,1655"Přepočtené koeficientem množství"		126,457		
	VV		Součet		126,457		
8	K	998764102	Přesun hmot pro konstrukce klempířské stanovený z hmotnosti přesunovaného materiálu vodorovná dopravní vzdálenost do 50 m v objektech výšky přes 6 do 12 m	t	-0,282	1 952,63	-550,64
9	K	998764192	Přesun hmot pro konstrukce klempířské stanovený z hmotnosti přesunovaného materiálu Příplatek k cenám za zvětšený přesun přes vymezenou největší dopravní vzdálenost do 100 m	t	-0,282	1 263,89	-356,42

Změnový list pro nezbytné změny stavby v průběhu realizace

Změnový list číslo	ZL57
Identifikace akce:	
Název akce:	Integrované výjezdové centrum Kopřivnice
Číslo akce EDS/SMVS:	CZ.06.6.127 /0 .0/0.0/21_119/00168 18
Objednatel:	Česká republika – Hasičský záchranný sbor Moravskoslezského kraje Výškovická 40, 700 30 Ostrava – Zábřeh
Zhotovitel:	IPS Třinec, a.s., Frýdecká 225, 739 61 Třinec
Projektant:	PROJEKTSTUDIO EUCZ, s.r.o., Opavská 6230/29 A, Ostrava-Poruba
Předmět změnového listu:	
Doplnění stlačeného vzduchu SO01	
Část díla dotčená změnovým listem:	
SO01 Objekt IVC	
Popis změny, popis technického řešení:	
Původní řešení dle smluvní (tendrové) dokumentace:	
V původním řešení je dodávka 6ks integrovaných krabic STL vzduchu v garážích H 1.07 - H 1.12. Na potrubí stlačeného vzduchu nejsou ventily pro odvod kondenzátu s potrubí.	
Nové řešení:	
Porubí stlačeného vzduchu bude doplněno o 2ks ventilů pro odvod kondenzátu a 1ks integrované krabice STL vzduchu v garáži H 1.09.	
Zdůvodnění změny prováděné v souladu s odst. 4 § 222 ZZVS:	
Z důvodu odvodu kondenzátu v potrubí stlačeného vzduchu musí být zajištěn odvod. A doplnění 1 ks integrované krabice STL vzduchu v garáži H 1.09 z důvodu obsluhy záchranného člunu v garáži H 1.09.	
Vliv změny na výkresovou dokumentaci:	
NE	
Záznamy o změně ve stavebním deníku a zápisech z kontrolních dnů:	
ANO	
Předpokládaný vliv na termín, kvalitu, cenu díla:	
Vliv na termín: NE	
Vliv na kvalitu díla: ANO - zlepšení uživatelské funkce	

Vliv na cenu: ANO		
Původní hodnota zaměňovaných položek díla bez DPH:		0,00 Kč
Nová hodnota položek díla bez DPH:		6 227,95 Kč
Celkový vliv na změnu ceny díla bez DPH:		6 227,95 Kč
DPH:		1 307,87 Kč
Celkový vliv na změnu ceny díla včetně DPH:		7 535,82 Kč
Za zhotovitele:	Za projektanta:	Za technický dozor investora:
IPS Třinec, a.s.	PROJEKTSTUDIO EUCZ, s.r.o.	Flagro a.s.
Vedoucí projektu	Autorský dozor a hl. projektant	Technický dozor Investora
Za zhotovitele:	Za investora:	
IPS Třinec, a.s.	ČR – HZS MSZK	
Stavbyvedoucí	Zástupce Investora	
Datum:	Datum:	Datum:
Úplnost změnového listu za účastníka programu zkontroloval:		
Datum:		

KRYCÍ LIST SOUPISU PRACÍ

Stavba:

Integrované výjezdové centrum Kopřivnice

Objekt:

SO01 Objekt IVC

Soupis:

ZR57 Doplnění stlačeného vzduchu SO01

KSO:

Místo: Kopřivnice

CC-CZ:

Datum: 17.03.2024.

Zadavatel:

Hasičský záchranný sbor MoravskoSlezského kraje

IČ: 70884561

DIČ: CZ70884561

Zhotovitel:

IPS Třinec, a.s.

IČ: 28618891

DIČ: CZ28618891

Projektant:

PROJEKTSTUDIO EUCZ, s.r.o.

IČ: 27787443

DIČ: CZ27787443

Zpracovatel:

IPS Třinec, a.s.

IČ: 28618891

DIČ: CZ28618891

Poznámka:

Cena bez DPH

6 227,95

	Základ daně	Sazba daně	Výše daně
DPH základní	6 227,95	21,00%	1 307,87
DPH snížená	0,00	15,00%	0,00

Cena s DPH

v CZK

7 535,82

Projektant

Zpracovatel

Datum a podpis:

Razítko

Datum a podpis:

Razítko

Objednavatel

Zhotovitel

Datum a podpis:

Razítko

Datum a podpis:

Razítko

REKAPITULACE ČLENĚNÍ SOUPISU PRACÍ

Stavba:

Integrované výjezdové centrum Kopřivnice

Objekt:

SO01 Objekt IVC

Soupis:

ZR57 Doplnění stlačeného vzduchu SO01

Místo:

Kopřivnice

Datum:

17.03.2024.

Zadavatel:

Hasičský záchranný sbor MoravskoSlezského kraje

Projektant:

PROJEKTSTUDIO
EUCZ, s.r.o.

Zhotovitel:

IPS Třinec, a.s.

Zpracovatel:

IPS Třinec, a.s.

Kód dílu - Popis

Cena celkem [CZK]

Náklady ze soupisu prací

6 227,95

72 - Stlačený vzduch

6 227,95

D1 - Dodávka

5 359,01

D2 - Montáž

868,94

SOUPIS PRACÍ

Stavba:

Integrované výjezdové centrum Kopřivnice

Objekt:

SO01 Objekt IVC

Soupis:

ZR57 Doplnění stlačeného vzduchu SO01

Místo: Kopřivnice

Datum: 04.06.2024.

Zadavatel: Hasičský záchranný sbor MoravskoSlezského kraje

Projektant: PROJEKTSTUDIO
EUCZ, s.r.o.

Zhotovitel: IPS Třinec, a.s.

Zpracovatel: IPS Třinec, a.s.

PČ	Typ	Kód	Popis	MJ	Množství	J.cena [CZK]	Cena celkem [CZK]
----	-----	-----	-------	----	----------	--------------	-------------------

Náklady soupisu celkem

6 227,95

D	72		Stlačený vzduch				6 227,95
D	D1		Dodávka				5 359,01
1	M	Pol588	Trubka 25 - 200m	kus	0,100	8 286,00	828,60
	PP		Trubka 25 - 200m				
2	M	Pol595	Třmen 40x25	kus	2,000	393,66	787,32
	PP		Třmen 40x25				
3	M	Pol600	Spojka přímá 25	kus	2,000	288,35	576,70
	PP		Spojka přímá 25				
4	M	Pol601	DG 25x3/4 MZV	kus	2,000	399,15	798,30
	PP		DG 25x3/4 MZV				
5	M	Pol603	Kul. K 3/4	kus	1,000	70,55	70,55
	PP		Kul. K 3/4				
9	M	RP1	Kul. K 1/2 motýl	kus	1,000	297,00	297,00
	PP		Kul. K 1/2 motýl				
6	M	Pol604	Rychlospojka 1/2	kus	2,000	84,08	168,16
	PP		Rychlospojka 1/2				
7	M	POI616	Hadice PLE/PL15 16X5 , včetně koncovek a regulátoru tlaku 1/2"	m	1,000	987,58	987,58
	PP		Hadice PLE/PL15 16X5 , včetně koncovek a regulátoru tlaku 1/2"				
10	K	RP2	Krabice pro rozdělovač RLD-B 3x1/2i	kus	1,000	328,90	328,90
	PP		Krabice pro rozdělovač RLD-B 3x1/2i				
11	K	RP3	Rozdělovací krabice PF-S D25xG1/2''	kus	1,000	515,90	515,90
	PP		Rozdělovací krabice PF-S D25xG1/2''				
D	D2		Montáž				868,94
8	K	Pol613	Práce 2hod	hod	2,000	434,47	868,94
	PP		Práce 2hod				

Změnový list pro nezbytné změny stavby v průběhu realizace

Změnový list číslo	ZL58
Identifikace akce:	
Název akce:	Integrované výjezdové centrum Kopřivnice
Číslo akce EDS/SMVS:	CZ.06.6.127 /0 .0/0.0/21_119/00168 18
Objednatel:	Česká republika – Hasičský záchranný sbor Moravskoslezského kraje Výškovická 40, 700 30 Ostrava – Zábřeh
Zhotovitel:	IPS Třinec, a.s., Frýdecká 225, 739 61 Třinec
Projektant:	PROJEKTSTUDIO EUCZ, s.r.o., Opavská 6230/29 A, Ostrava-Poruba
Předmět změnového listu:	
Redukce zahrazovacích sloupků	
Část díla dotčená změnovým listem:	
IO10 Oplocení a brány	
Popis změny, popis technického řešení:	
Původní řešení dle smluvní (tendrové) dokumentace:	
V původní řešení bylo uvažováno s 8 ks zahrazovacích sloupků.	
Nové řešení:	
Nově bude osazeno 6ks zahrazovacích sloupků.	
Zdůvodnění změny prováděné v souladu s odst. 4 § 222 ZZVS:	
Požadavek investora. 8ks zahrazovacích sloupků je zbytečné vzhledem k šíři průjezdu s přílehlé komunikace.	
Vliv změny na výkresovou dokumentaci:	
ANO	
Záznamy o změně ve stavebním deníku a zápisech z kontrolních dnů:	
ANO	
Předpokládaný vliv na termín, kvalitu, cenu díla:	
Vliv na termín: NE	
Vliv na kvalitu díla: NE	

Vliv na cenu: ANO		
Původní hodnota zaměňovaných položek díla bez DPH:		0,00 Kč
Nová hodnota položek díla bez DPH:		-212 711,02 Kč
Celkový vliv na změnu ceny díla bez DPH:		-212 711,02 Kč
DPH:		-44 669,31 Kč
Celkový vliv na změnu ceny díla včetně DPH:		-257 380,33 Kč
Za zhotovitele:	Za projektanta:	Za technický dozor investora:
IPS Třinec, a.s.	PROJEKTSTUDIO EUCZ, s.r.o.	Flagro a.s.
Vedoucí projektu	Autorský dozor a hl. projektant	Technický dozor Investora
Za zhotovitele:	Za investora:	
IPS Třinec, a.s.	ČR – HZS MSZK	
Stavbyvedoucí	Zástupce Investora	
Datum:	Datum:	Datum:
Úplnost změnového listu za účastníka programu zkontroloval:		
Datum:		

KRYCÍ LIST SOUPISU PRACÍ

Stavba:

Integrované výjezdové centrum Kopřivnice

Objekt:

IO10 Oplocení a brány

Soupis:

ZR58 Redukce zahrazovacích sloupků

KSO:

Místo: Kopřivnice

CC-CZ:

Datum: 05.04.2024.

Zadavatel:

Hasičský záchranný sbor MoravskoSlezského kraje

IČ: 70884561

DIČ: CZ70884561

Zhotovitel:

IPS Třinec, a.s.

IČ: 28618891

DIČ: CZ28618891

Projektant:

PROJEKTSTUDIO EUCZ, s.r.o.

IČ: 27787443

DIČ: CZ27787443

Zpracovatel:

IPS Třinec, a.s.

IČ: 28618891

DIČ: CZ28618891

Poznámka:

Cena bez DPH

-212 711,02

	Základ daně	Sazba daně	Výše daně
DPH základní	-212 711,02	21,00%	-44 669,31
snížená	0,00	15,00%	0,00

Cena s DPH

v CZK

-257 380,33

Projektant

Zpracovatel

Datum a podpis:

Razítko

Datum a podpis:

Razítko

Objednavatel

Zhotovitel

Datum a podpis:

Razítko

Datum a podpis:

Razítko

REKAPITULACE ČLENĚNÍ SOUPISU PRACÍ

Stavba:

Integrované výjezdové centrum Kopřivnice

Objekt:

IO10 Oplocení a brány

Soupis:

ZR58 Redukce zahrazovacích sloupků

Místo: Kopřivnice

Datum: 05.04.2024.

Zadavatel: Hasičský záchranný sbor MoravskoSlezského kraje

Projektant: PROJEKTSTUDIO
EUCZ, s.r.o.

Zhotovitel: IPS Třinec, a.s.

Zpracovatel: IPS Třinec, a.s.

Kód dílu - Popis

Cena celkem [CZK]

Náklady ze soupisu prací

-212 711,02

R1 - SOD

-212 711,02

HSV - Práce a dodávky HSV

-212 711,02

3 - Svislé a kompletní konstrukce

-212 711,02

SOUPIS PRACÍ

Stavba:

Integrované výjezdové centrum Kopřivnice

Objekt:

IO10 Oplocení a brány

Soupis:

ZR58 Redukce zahrazovacích sloupků

Místo: Kopřivnice

Datum: 05.04.2024.

Zadavatel: Hasičský záchranný sbor MoravskoSlezského kraje

Projektant: PROJEKTSTUDIO
EUCZ, s.r.o.

Zhotovitel: IPS Třinec, a.s.

Zpracovatel: IPS Třinec, a.s.

PČ	Typ	Kód	Popis	MJ	Množství	J.cena [CZK]	Cena celkem [CZK]
----	-----	-----	-------	----	----------	--------------	-------------------

Náklady soupisu celkem

-212 711,02

D R1 SOD -212 711,02

D HSV Práce a dodávky HSV -212 711,02

D 3 Svislé a kompletní konstrukce -212 711,02

40	K	390-ZS	M+ D Zahrazovacích výsuvných sloupků vč.tubusu, napojení, odvodnění a všech doplňků - dle požadavku viz celý popis brána 7 Systém sloupů s jedinečně definovanými charakteristikami a ovládáním. nerezový (DIN 1.4301) výsuvný pancéřovaný sloup do země, tlou	kus	-2,000	106 355,51	-212 711,02
----	---	--------	--	-----	--------	------------	-------------

PP

M+ D Zahrazovacích výsuvných sloupků vč.tubusu, napojení, odvodnění a všech doplňků - dle požadavku viz celý popis brána 7 Systém sloupů s jedinečně definovanými charakteristikami a ovládáním. nerezový (DIN 1.4301) výsuvný pancéřovaný sloup do země, tlou

Změnový list pro nezbytné změny stavby v průběhu realizace

Změnový list číslo	ZL59
Identifikace akce:	
Název akce:	Integrované výjezdové centrum Kopřivnice
Číslo akce EDS/SMVS:	CZ.06.6.127 /0 .0/0.0/21_119/00168 18
Objednatel:	Česká republika – Hasičský záchranný sbor Moravskoslezského kraje Výškovická 40, 700 30 Ostrava – Zábřeh
Zhotovitel:	IPS Třinec, a.s., Frýdecká 225, 739 61 Třinec
Projektant:	PROJEKTSTUDIO EUCZ, s.r.o., Opavská 6230/29 A, Ostrava-Poruba
Předmět změnového listu:	
Požární podhled Z1.05b	
Část díla dotčená změnovým listem:	
SO01 Objekt IVC	
Popis změny, popis technického řešení:	
Původní řešení dle smluvní (tendrové) dokumentace:	
V původní projekčním řešením byl navržen v m.č. Z 1.05B požární obklad stropu.	
Nové řešení:	
Požární obklad stropu v m.č. Z 1.05B bude nahrazen požární SDK podhledem REI90.	
Zdůvodnění změny prováděné v souladu s odst. 6 § 222 ZZVS:	
Požární obklad stropu v m.č. Z 1.05B chybí. Pro danou místnost plyne požadavek požární odolnosti REI 90 z důvodu účelu místnosti, sklad pneumatik.	
Vliv změny na výkresovou dokumentaci:	
NE	
Záznamy o změně ve stavebním deníku a zápisech z kontrolních dnů:	
ANO	
Předpokládaný vliv na termín, kvalitu, cenu díla:	
Vliv na termín: NE	
Vliv na kvalitu díla: NE	

Vliv na cenu: ANO		
Původní hodnota zaměňovaných položek díla bez DPH:		0,00 Kč
Nová hodnota položek díla bez DPH:		21 134,20 Kč
Celkový vliv na změnu ceny díla bez DPH:		21 134,20 Kč
DPH:		4 438,18 Kč
Celkový vliv na změnu ceny díla včetně DPH:		25 572,38 Kč
Za zhotovitele:	Za projektanta:	Za technický dozor investora:
IPS Třinec, a.s.	PROJEKTSTUDIO EUCZ, s.r.o.	Flagro a.s.
Vedoucí projektu	Autorský dozor a hl. projektant	Technický dozor Investora
Za zhotovitele:	Za investora:	
IPS Třinec, a.s.	ČR – HZS MSZK	
Stavbyvedoucí	Zástupce Investora	
Datum:	Datum:	Datum:
Úplnost změnového listu za účastníka programu zkontroloval:		
Datum:		

KRYCÍ LIST SOUPISU PRACÍ

Stavba:

Integrované výjezdové centrum Kopřivnice

Objekt:

OS01 Objekt IVC

Soupis:

ZR59 Požární pohled Z1.05b

KSO:

Místo: Kopřivnice

CC-CZ:

Datum: 19.03.2024.

Zadavatel:

Hasičský záchranný sbor MoravskoSlezského kraje

IČ: 70884561

DIČ: CZ70884561

Zhotovitel:

IPS Třinec, a.s.

IČ: 28618891

DIČ: CZ28618891

Projektant:

PROJEKTSTUDIO EUCZ, s.r.o.

IČ: 27787443

DIČ: CZ27787443

Zpracovatel:

IPS Třinec, a.s.

IČ: 28618891

DIČ: CZ28618891

Poznámka:

Cena bez DPH

21 134,20

	Základ daně	Sazba daně	Výše daně
DPH základní	21 134,20	21,00%	4 438,18
DPH snížená	0,00	15,00%	0,00

Cena s DPH

v CZK

25 572,38

Projektant

Zpracovatel

Datum a podpis:

Razítko

Datum a podpis:

Razítko

Objednavatel

Zhotovitel

Datum a podpis:

Razítko

Datum a podpis:

Razítko

REKAPITULACE ČLENĚNÍ SOUPISU PRACÍ

Stavba:

Integrované výjezdové centrum Kopřivnice

Objekt:

OS01 Objekt IVC

Soupis:

ZR59 Požární pohled Z1.05b

Místo:

Kopřivnice

Datum:

19.03.2024.

Zadavatel:

Hasičský záchranný sbor MoravskoSlezského kraje

Projektant:

PROJEKTSTUDIO
EUCZ, s.r.o.

Zhotovitel:

IPS Třinec, a.s.

Zpracovatel:

IPS Třinec, a.s.

Kód dílu - Popis

Cena celkem [CZK]

Náklady ze soupisu prací

21 134,20

PSV - Práce a dodávky PSV

21 134,20

763 - Konstrukce suché výstavby

21 134,20

SOUPIS PRACÍ

Stavba:

Integrované výjezdové centrum Kopřivnice

Objekt:

SO01 Objekt IVC

Soupis:

ZR59 Požární pohled Z1.05b

Místo: Kopřivnice

Datum: 19.03.2024.

Zadavatel: Hasičský záchranný sbor MoravskoSlezského kraje

Projektant: PROJEKTSTUDIO
EUCZ, s.r.o.

Zhotovitel: IPS Třinec, a.s.

Zpracovatel: IPS Třinec, a.s.

PČ	Typ	Kód	Popis	MJ	Množství	J.cena [CZK]	Cena celkem [CZK]
----	-----	-----	-------	----	----------	--------------	-------------------

Náklady soupisu celkem

21 134,20

D PSV Práce a dodávky PSV 21 134,20

D 763 Konstrukce suché výstavby 21 134,20

403	K	763132135	Podhled ze sádrokartonových desek – samostatný požární předěl dvouvrstvá nosná konstrukce z ocelových profilů CD, UD s oboustrannou požární odolností celoplošná izolace a nad nosnými CD profily pruhy izolace š. 150 mm objemové hmotnosti 40 kg/m3 dvojitě o	m2	22,400	897,54	20 104,90
-----	---	-----------	---	----	--------	--------	-----------

PP Podhled ze sádrokartonových desek – samostatný požární předěl dvouvrstvá nosná konstrukce z ocelových profilů CD, UD s oboustrannou požární odolností celoplošná izolace a nad nosnými CD profily pruhy izolace š. 150 mm objemové hmotnosti 40 kg/m3 dvojitě o

VV "Z"
VV 22,4
VV Součet

22,400
22,400

421	K	998763302	Přesun hmot pro konstrukce montované z desek sádrokartonových, sádrovláknitých, cementovláknitých nebo cementových stanovený z hmotnosti přesunovaného materiálu vodorovná dopravní vzdálenost do 50 m v objektech výšky přes 6 do 12 m	t	0,610	1 019,62	621,97
-----	---	-----------	---	---	-------	----------	--------

PP Přesun hmot pro konstrukce montované z desek sádrokartonových, sádrovláknitých, cementovláknitých nebo cementových stanovený z hmotnosti přesunovaného materiálu vodorovná dopravní vzdálenost do 50 m v objektech výšky přes 6 do 12 m

422	K	998763391	Přesun hmot pro konstrukce montované z desek sádrokartonových, sádrovláknitých, cementovláknitých nebo cementových Příplatek k cenám za zvětšený přesun přes vymezenou dopravní vzdálenost do 100 m	t	0,610	667,76	407,33
-----	---	-----------	---	---	-------	--------	--------

PP Přesun hmot pro konstrukce montované z desek sádrokartonových, sádrovláknitých, cementovláknitých nebo cementových Příplatek k cenám za zvětšený přesun přes vymezenou dopravní vzdálenost do 100 m



EVROPSKÁ UNIE
Evropský fond pro regionální rozvoj
Integrovaný regionální operační program



INTEGROVANÝ REGIONÁLNÍ OPERAČNÍ OBEČNÁ PRAVIDLA PRO ŽADATELE

PŘÍLOHA Č. 37

Přehled změny smlouvy

Vydání 1.15

Platnost od 1. 12. 2023

MINISTERSTVO
PRO MÍSTNÍ
ROZVOJ ČR

NÍ PROGRAM

LE A PŘÍJEMCE

vy

Číslo projektu	CZ	
Název VZ	Výstavba I	
Číslo/část VZ		
	číslo D.	údaj / změna ze dne
Předpokládaná hodnota	NR	
Smlouva o dílo	493/2022	16.11.2022
Dodatek/změna	DOD 1/ZL 1	03.07.2023
Dodatek/změna	DOD 1/ZL 2	03.07.2023
Dodatek/změna	DOD 1/ZL 3	03.07.2023
Dodatek/změna	DOD 1/ZL 4	03.07.2023
Dodatek/změna	DOD 1 /ZL 5	03.07.2023
Dodatek/změna	DOD 1/ZL termín	03.07.2023
Dodatek/změna	DOD 2/ZL 6	22.11.2023
Dodatek/změna	DOD 2/ZL 7	22.11.2023
Dodatek/změna	DOD 2/ZL 8	22.11.2023
Dodatek/změna	DOD 2/ZL 9	22.11.2023
Dodatek/změna	DOD 2/ZL 10	22.11.2023
Dodatek/změna	DOD 2/ZL 11	22.11.2023
Dodatek/změna	DOD 2/ZL 12	22.11.2023
Dodatek/změna	DOD 2/ZL 13	22.11.2023
Dodatek/změna	DOD 2/ZL 14	22.11.2023
Dodatek/změna	DOD 3/ZL termín	27.11.2023
Dodatek/změna	DOD 3/ZL 15	27.11.2023
Dodatek/změna	DOD 3/ZL 16	27.11.2023
Dodatek/změna	DOD 3/ZL 17	27.11.2023
Dodatek/změna	DOD 3/ZL 18	27.11.2023
Dodatek/změna	DOD 3/ZL 19	27.11.2023
Dodatek/změna	DOD 3/ZL 20	27.11.2023
Dodatek/změna	DOD 3/ZL 21	27.11.2023
Dodatek/změna	DOD 3/ZL 22	27.11.2023
Dodatek/změna	DOD 3/ZL 23	27.11.2023
Dodatek/změna	DOD 3/ZL 24	27.11.2023
Dodatek/změna	DOD 3/ZL 25	27.11.2023
Dodatek/změna	DOD 3/ZL 26	27.11.2023
Dodatek/změna	DOD 3/ZL 27	27.11.2023
Dodatek/změna	DOD 3/ZL 28	27.11.2023
Dodatek/změna	DOD 3/ZL 29	27.11.2023
Dodatek/změna	DOD 3/ZL 30	27.11.2023
Dodatek/změna	DOD 3/ZL 31	27.11.2023
Dodatek/změna	DOD 3/ZL 32	27.11.2023

Dodatek/změna	DOD 3/ZL 33	27.11.2023
Dodatek/změna	DOD 3/ZL 34	27.11.2023
Dodatek/změna	DOD 3/ZL 35	27.11.2023
Dodatek/změna	DOD 3/ZL 36	27.11.2023
Dodatek/změna	DOD 3/ZL 37	27.11.2023
Dodatek/změna	DOD 4/ZL termín	20.12.2023
Dodatek/změna	DOD 5/ZL 38	18.06.2024
Dodatek/změna	DOD 5/ZL 39	18.06.2024
Dodatek/změna	DOD 5/ZL 40	18.06.2024
Dodatek/změna	DOD 5/ZL 41	18.06.2024
Dodatek/změna	DOD 5/ZL 42	18.06.2024
Dodatek/změna	DOD 5/ZL 43	18.06.2024
Dodatek/změna	DOD 5/ZL 44	18.06.2024
Dodatek/změna	DOD 5/ZL 45	18.06.2024
Dodatek/změna	DOD 5/ZL 46	18.06.2024
Dodatek/změna	DOD 5/ZL 47	18.06.2024
Dodatek/změna	DOD 5/ZL 48	18.06.2024
Dodatek/změna	DOD 5/ZL 49	18.06.2024
Dodatek/změna	DOD 5/ZL 50	18.06.2024
Dodatek/změna	DOD 5/ZL 51	18.06.2024
Dodatek/změna	DOD 5/ZL 52	18.06.2024
Dodatek/změna	DOD 5/ZL 53	18.06.2024
Dodatek/změna	DOD 5/ZL 54	18.06.2024
Dodatek/změna	DOD 5/ZL 55	18.06.2024
Dodatek/změna	DOD 5/ZL 56	18.06.2024
Dodatek/změna	DOD 5/ZL 57	18.06.2024
Dodatek/změna	DOD 5/ZL 58	18.06.2024
Dodatek/změna	DOD 5/ZL 59	18.06.2024

§222

odst. 2

Vyhrazené změny <i>(bez limitu)</i>	číslo D.	DATUM změny
<p>Za podstatnou změnu závazku ze smlouvy na veřejnou zakázku se nepovažuje uplatnění změn závazku vyhrazených podle § 100 odst. 1 .</p> <p>* Za podstatnou změnu závazku ze smlouvy na veřejnou zakázku se nepovažuje uplatnění vyhrazených změn závazku sjednaných ve smlouvě na veřejnou zakázku na základě zadávacích podmínek podle § 100 odst. 1.</p>		
Generální klauzule <i>(bez limitu)</i>	číslo D.	DATUM změny
Podstatnou změnou závazku ze smlouvy na veřejnou zakázku je taková změna smluvních podmínek, která		Za nepodstatnou z jednu podmínku
by		

3

odst. 5

Dodatečné změny <i>(limit je tvořem součtem absolutních hodnot, tj. vícepráce plus méněpráce)</i>	číslo D.	DATUM změny
Za podstatnou změnu závazku ze smlouvy na veřejnou zakázku se nepovažují dodatečné stavební práce, služby nebo dodávky od dodavatele původní veřejné zakázky, které nebyly zahrnuty v původním závazku ze smlouvy na veřejnou zakázku, pokud jsou nezbytné a změna v osobě dodavatele a) není možná z ekonomických anebo technických důvodů spočívajících zejména v požadavcích na slučitelnost nebo interoperabilitu se stávajícím zařízením, službami nebo instalacemi pořízenými zadavatelem v původním zadávacím řízení, b) by způsobila zadavateli značné obtíže nebo výrazné zvýšení nákladů a *c) hodnota dodatečných stavebních prací, služeb nebo dodávek nepřekročí 50 % původní hodnoty závazku; pokud bude provedeno více změn, je rozhodný součet hodnoty všech změn podle tohoto	1	03.07.2023
	2	22.11.2023
	3	27.11.2023
	3	27.11.2023
	3	27.11.2023
	3	27.11.2023
Nepředvídané změny <i>(limit je tvořem součtem absolutních hodnot, tj. vícepráce plus méněpráce)</i>	číslo D.	DATUM změny
Za podstatnou změnu závazku ze smlouvy na veřejnou zakázku se nepovažuje změna, a) jejíž potřeba vznikla v důsledku okolností, které zadavatel jednající s náležitou péčí nemohl předvídat, b) nemění celkovou povahu veřejné zakázky a *c) hodnota změny nepřekročí 50 % původní hodnoty závazku; pokud bude provedeno více změn, je rozhodný součet hodnoty všech změn podle tohoto odstavce.	1	03.07.2023
	1	22.11.2023
	1	22.11.2023
	1	22.11.2023
	2	22.11.2023
	3	27.11.2023
	3	27.11.2023
	3	27.11.2023
	3	27.11.2023
	3	27.11.2023
	3	27.11.2023
	3	27.11.2023
	3	27.11.2023
	3	27.11.2023
	3	27.11.2023
	5	18.06.2024
	5	18.06.2024
	5	18.06.2024
	5	18.06.2024
	5	18.06.2024
5	18.06.2024	
5	18.06.2024	
5	18.06.2024	

odst. 6

odst. 10

<p>Podstatnou změnou závazku ze smlouvy na veřejnou zakázku je také nahrazení dodavatele jiným dodavatelem. Nahrazení dodavatele jiným dodavatelem je však možné</p> <p>a) v případě uplatnění změn závazku vyhrazených podle § 100 odst. 2 , nebo</p> <p>*a) v případě uplatnění vyhrazených změn závazku sjednaných ve smlouvě na veřejnou zakázku na základě zadávacích podmínek podle § 100 odst. 2, nebo</p> <p>b) pokud změna v osobě dodavatele je důsledkem právního nástupnictví v souvislosti s přeměnou dodavatele, jeho smrtí nebo převodem jeho závodu, popřípadě části závodu, a nový dodavatel splňuje kritéria kvalifikace stanovená v zadávací dokumentaci původního zadávacího řízení.</p>		XX.XX.XXXX
---	--	------------

***nerelevantní pro změny provedené/zasmluvněné od 16.7.2023**

pozn.: pokud dojde k překvalifikování důvodu změny, je nutné zaverzovat tab

06.6.127/0.0/0.0/21_119/0016818

integrovaného výjezdového centra Kopřivnice

1/2022/OŘ

cena plnění ze smlouvy/dodatku	termín plnění ve znění smlouvy/dodatku
0,00 Kč	
230 294 584,90 Kč	31.10.2023
230 365 100,09 Kč	31.12.2023
230 456 029,38 Kč	31.10.2023
229 089 879,40 Kč	08.11.2023
229 223 875,59 Kč	08.11.2023
229 269 965,91 Kč	08.11.2023
229 269 965,91 Kč	03.12.2023
229 537 270,28 Kč	18.12.2023
229 942 338,96 Kč	18.12.2023
229 872 801,70 Kč	18.12.2023
230 017 116,23 Kč	18.12.2023
230 011 257,86 Kč	17.01.2023
230 186 012,99 Kč	17.01.2023
230 449 396,79 Kč	17.01.2023
230 606 321,68 Kč	01.02.2023
230 522 627,77 Kč	01.02.2024
230 522 627,77 Kč	12.02.2024
230 499 012,04 Kč	12.02.2024
230 692 087,98 Kč	19.02.2024
230 903 092,62 Kč	29.02.2024
230 890 426,46 Kč	29.02.2024
231 207 770,35 Kč	29.02.2024
231 198 164,74 Kč	29.02.2024
230 592 380,36 Kč	29.02.2024
230 692 648,58 Kč	29.02.2024
230 909 069,18 Kč	29.02.2024
230 374 995,54 Kč	29.02.2024
230 415 477,91 Kč	29.02.2024
230 424 235,89 Kč	29.02.2024
230 495 434,11 Kč	05.03.2024
230 368 788,18 Kč	05.03.2024
230 386 970,91 Kč	05.03.2024
232 262 228,26 Kč	25.03.2024
232 961 349,54 Kč	14.04.2024
233 487 689,90 Kč	14.04.2024

238 809 044,09 Kč	06.05.2024
238 869 301,12 Kč	06.05.2024
247 934 555,66 Kč	26.05.2024
247 870 093,18 Kč	26.05.2024
249 384 571,53 Kč	05.06.2024
249 384 571,53 Kč	24.07.2024
248 857 228,27 Kč	24.07.2024
248 962 894,99 Kč	24.07.2024
248 967 993,11 Kč	24.07.2024
248 931 629,85 Kč	24.07.2024
248 964 514,88 Kč	24.07.2024
248 142 669,76 Kč	24.07.2024
248 606 367,57 Kč	24.07.2024
250 089 860,54 Kč	24.07.2024
250 096 515,54 Kč	24.07.2024
250 193 649,04 Kč	24.07.2024
250 204 935,61 Kč	24.07.2024
250 391 420,21 Kč	24.07.2024
250 546 077,35 Kč	24.07.2024
251 196 550,09 Kč	24.07.2024
251 314 604,74 Kč	24.07.2024
251 405 802,57 Kč	24.07.2024
251 430 860,51 Kč	24.07.2024
251 333 312,71 Kč	24.07.2024
251 473 461,94 Kč	24.07.2024
251 480 997,76 Kč	24.07.2024
251 223 617,43 Kč	24.07.2024
251 249 189,81 Kč	24.07.2024
1 864 618,28 Kč	

vícepráce	méněpráce
0,00 Kč	0,00 Kč
0,00 Kč	0,00 Kč
0,00 Kč	0,00 Kč
0,00 Kč	0,00 Kč
0,00 Kč	0,00 Kč
0,00 Kč	0,00 Kč
vícepráce	méněpráce
<i>měnu lze považovat pouze takovou změnu, která nenaplnuje ani u tohoto odstavce V opačném, pokud je naplněna i jen jedna hovoříme o změně podstatné</i>	
0,00 Kč	0,00 Kč

0,00 Kč	0,00 Kč		
0,00 Kč	0,00 Kč		
0,00 Kč	0,00 Kč		
0,00 Kč	0,00 Kč		
0,00 Kč	0,00 Kč		
0,00 Kč	0,00 Kč		
0,00 Kč	0,00 Kč		
vícepráce	méněpráce	10%	23 029 458,49 Kč
0,00 Kč	0,00 Kč		
0,00 Kč	0,00 Kč		
0,00 Kč	0,00 Kč		
0,00 Kč	0,00 Kč		
0,00 Kč	0,00 Kč		
0,00 Kč	0,00 Kč		
0,00 Kč	0,00 Kč		
0,00 Kč	0,00 Kč		
vícepráce	méněpráce	15%	34 544 187,74 Kč
286 797,48 Kč	152 801,29 Kč	439 598,77 Kč	ok
184 349,16 Kč	138 258,85 Kč	762 206,78 Kč	ok
267 304,37 Kč	0,00 Kč	1 029 511,15 Kč	ok
1 153 238,05 Kč	748 169,37 Kč	2 930 918,57 Kč	ok
305 025,94 Kč	160 711,40 Kč	3 396 655,91 Kč	ok
142 667,95 Kč	226 361,86 Kč	3 765 685,72 Kč	ok
0,00 Kč	9 605,61 Kč	3 775 291,33 Kč	ok
100 268,22 Kč	0,00 Kč	3 875 559,55 Kč	ok
8 757,98 Kč	0,00 Kč	3 884 317,53 Kč	ok
2 040 092,42 Kč	1 513 752,06 Kč	7 438 162,01 Kč	ok
9 365 100,09 Kč	4 043 745,90 Kč	20 847 008,00 Kč	ok
4 262 701,56 Kč	2 387 444,21 Kč	27 497 153,77 Kč	ok
144 496,63 Kč	671 839,89 Kč	28 313 490,29 Kč	ok
404 757,10 Kč	299 090,38 Kč	29 017 337,77 Kč	ok
0,00 Kč	36 363,26 Kč	29 053 701,03 Kč	ok
1 534 295,05 Kč	50 802,08 Kč	30 638 798,16 Kč	ok
6 655,00 Kč	0,00 Kč	30 645 453,16 Kč	ok
106 280,19 Kč	9 146,69 Kč	30 760 880,04 Kč	ok
275 547,38 Kč	264 260,82 Kč	31 300 688,24 Kč	ok
186 484,60 Kč	0,00 Kč	31 487 172,84 Kč	ok
118 054,65 Kč	0,00 Kč	31 605 227,49 Kč	ok
7 535,82 Kč	0,00 Kč	31 612 763,31 Kč	ok
0,00 Kč	257 380,33 Kč	31 870 143,64 Kč	ok

0,00 Kč	0,00 Kč		
vícepráce	méněpráce	50%*	115 147 292,45 Kč
90 929,29 Kč	0,00 Kč	90 929,29 Kč	ok
224 140,40 Kč	293 677,66 Kč	608 747,35 Kč	ok
216 420,60 Kč	0,00 Kč	825 167,95 Kč	ok
40 482,37 Kč	0,00 Kč	865 650,32 Kč	ok
60 257,03 Kč	0,00 Kč	925 907,35 Kč	ok
1 514 478,35 Kč	0,00 Kč	2 440 385,70 Kč	ok
0,00 Kč	0,00 Kč		
0,00 Kč	0,00 Kč		
0,00 Kč	0,00 Kč		
0,00 Kč	0,00 Kč		
vícepráce	méněpráce	50%*	115 147 292,45 Kč
70 515,19 Kč	0,00 Kč	70 515,19 Kč	ok
935 835,43 Kč	941 693,80 Kč	1 948 044,42 Kč	ok
174 755,13 Kč	0,00 Kč	2 122 799,55 Kč	ok
263 383,80 Kč	0,00 Kč	2 386 183,35 Kč	ok
184 535,95 Kč	27 611,06 Kč	2 598 330,36 Kč	ok
1 078,30 Kč	24 694,03 Kč	2 624 102,69 Kč	ok
193 075,94 Kč	0,00 Kč	2 817 178,63 Kč	ok
211 004,64 Kč	0,00 Kč	3 028 183,27 Kč	ok
33 652,06 Kč	46 318,22 Kč	3 108 153,55 Kč	ok
317 343,89 Kč	0,00 Kč	3 425 497,44 Kč	ok
6 927,04 Kč	612 711,43 Kč	4 045 135,91 Kč	ok
688 191,76 Kč	1 222 265,39 Kč	5 955 593,06 Kč	ok
71 198,22 Kč	0,00 Kč	6 026 791,28 Kč	ok
181 141,91 Kč	305 376,04 Kč	6 513 309,23 Kč	ok
34 686,34 Kč	16 503,61 Kč	6 564 499,18 Kč	ok
699 121,28 Kč	0,00 Kč	7 263 620,46 Kč	ok
9 065 254,54 Kč	0,00 Kč	16 328 875,00 Kč	ok
5 098,12 Kč	0,00 Kč	16 333 973,12 Kč	ok
32 885,03 Kč	0,00 Kč	16 366 858,15 Kč	ok
524 197,81 Kč	60 500,00 Kč	16 951 555,96 Kč	ok
154 657,14 Kč	0,00 Kč	17 106 213,10 Kč	ok
650 472,74 Kč	0,00 Kč	17 756 685,84 Kč	ok
627 932,54 Kč	536 734,70 Kč	18 921 353,08 Kč	ok
27 176,29 Kč	2 118,35 Kč	18 950 647,72 Kč	ok
409 504,35 Kč	269 355,12 Kč	19 629 507,19 Kč	ok

25 572,38 Kč	0,00 Kč	19 655 079,57 Kč	ok
0,00 Kč	0,00 Kč		
vícepráce	méněpráce	30%	69 088 375,47 Kč
17 735 905,86 Kč	4 359 559,41 Kč	13 376 346,45 Kč	ok

zveřejněno - ano/ne	zveřejněno dne
	XX.XX.XXXX
	XX.XX.XXXX
	XX.XX.XXXX
vícepráce	méněpráce

všechny podmínky současně, lze hovořit o změně nepodstatné

3 013 332,65 Kč	4 379 482,63 Kč
743 883,95 Kč	808 346,43 Kč
738 150,88 Kč	1 559 996,00 Kč
431 714,51 Kč	529 262,31 Kč
0,00 Kč	0,00 Kč
0,00 Kč	0,00 Kč
0,00 Kč	0,00 Kč
0,00 Kč	0,00 Kč
0,00 Kč	0,00 Kč
0,00 Kč	0,00 Kč
0,00 Kč	0,00 Kč
0,00 Kč	0,00 Kč
0,00 Kč	0,00 Kč
původní dodavatel	nový dodavatel

--	--

Jlku

Absolutní hodnota změny závazku ze smlouvy v %	Absolutní hodnota všech změn závazku ze smlouvy v %
	0,00%
Absolutní hodnota změny závazku ze smlouvy v %	Absolutní hodnota všech změn závazku ze smlouvy v %
0,19%	13,84%
0,14%	
0,12%	
0,83%	
0,20%	
0,16%	
0,00%	
0,04%	
0,00%	
1,54%	
5,82%	
2,89%	
0,35%	
0,31%	
0,02%	
0,69%	
0,00%	
0,05%	
0,23%	
0,08%	
0,05%	
0,00%	
0,11%	

Absolutní hodnota změny závazku ze smlouvy v %	Absolutní hodnota všech změn závazku ze smlouvy v % k 15.07.2023
0,04%	0,04%
0,22%	
0,09%	
0,02%	
0,03%	
0,66%	
Absolutní hodnota změny závazku ze smlouvy v %	Absolutní hodnota všech změn závazku ze smlouvy v % k 15.07.2023
0,03%	0,03%
0,82%	
0,08%	
0,11%	
0,09%	
0,01%	
0,08%	
0,09%	
0,03%	
0,14%	
0,27%	
0,83%	
0,03%	
0,21%	
0,02%	
0,30%	
3,94%	
0,00%	
0,01%	
0,25%	
0,07%	
0,28%	
0,51%	
0,01%	
0,29%	

0,01%

Cenový nárůst všech
změn závazku ze smlouvy
v %

5,81%

