

KRYCÍ LIST SOUPISU PRACÍ

Stavba:

Celkový rozpočet - oprava hřbitova

Objekt:

SS - Komunikace

KSO:

Místo: Pohořelice

CC-CZ:

Datum: 09.07.2024

Zadavatel:

IČ:

DIČ:

Uchazeč:

SET-stavby s.r.o., Němčany 290, 684 01 Němčany

IČ:

05094909

DIČ:

CZ05094909

Projektant:

IČ:

DIČ:

Zpracovatel:

IČ:

DIČ:

Poznámka:

Cena bez DPH				1 890 896,78
---------------------	--	--	--	---------------------

	Základ daně	Sazba daně	Výše daně
DPH základní	1 890 896,78	21,00%	397 088,32
DPH snížená	0,00	12,00%	0,00

Cena s DPH	v CZK	2 287 985,10
-------------------	--------------	---------------------

Projektant

Zpracovatel

Datum a podpis:

Razítko

Datum a podpis:

Razítko

Objednavatel

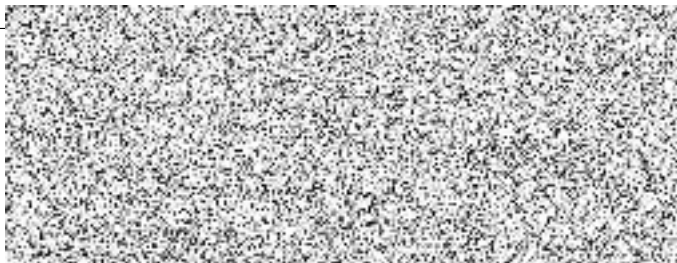

Datum a podpis:

Razítko

Datum a podpis:

Razítko

REKAPITULACE ČLENĚNÍ SOUPISU PRACÍ

Stavba:

Celkový rozpočet - oprava hřbitova

Objekt:

SS - Komunikace

Místo: Pohořelice

Datum: 09.07.2024

Zadavatel:

Projektant:

Uchazeč: SET-stavby s.r.o., Němčany 290, 684 01 Němčany

Zpracovatel:

Kód dílu - Popis

Cena celkem [CZK]

Náklady ze soupisu prací

1 890 896,78

HSV - Práce a dodávky HSV	1 837 308,08
1 - Zemní práce	201 421,80
4 - Vodorovné konstrukce	1 762,50
5 - Komunikace pozemní	871 850,00
9 - Ostatní konstrukce a práce, bourání	674 142,50
998 - Přesun hmot	88 131,28
PSV - Práce a dodávky PSV	23 588,70
711 - Izolace proti vodě, vlhkosti a plynům	23 588,70
VRN - Vedlejší rozpočtové náklady	30 000,00
VRN1 - Průzkumné, geodetické a projektové práce	15 000,00
VRN3 - Zařízení staveniště	5 000,00
VRN4 - Inženýrská činnost	10 000,00

SOUPIS PRACÍ

Stavba:

Celkový rozpočet - oprava hřbitova

Objekt:

SS - Komunikace

Místo: Pohořelice

Datum: 09.07.2024

Zadavatel:

Projektant:

Uchazeč: SET-stavby s.r.o., Němčany 290, 684 01 Němčany

Zpracovatel:

PČ	Typ	Kód	Popis	MJ	Množství	J.cena [CZK]	Cena celkem [CZK]	Cenová soustava
----	-----	-----	-------	----	----------	--------------	-------------------	-----------------

Náklady soupisu celkem**1 890 896,78****D HSV Práce a dodávky HSV****1 837 308,08****D 1 Zemní práce 201 421,80**

1	K	122251105	Odkopávky a prokopávky nezapažené v hornině třídy těžitelnosti I skupiny 3 objem do 1000 m3 strojně	m3	546,140	90,00	49 152,60	
3	K	162751117	Vodorovné přemístění přes 9 000 do 10000 m výkopku/sypaniny z horniny třídy těžitelnosti I skupiny 1 až 3 - Bratčice 12km	m3	129,870	200,00	25 974,00	
4	K	162751119	Příplatek k vodorovnému přemístění výkopku/sypaniny z horniny třídy těžitelnosti I skupiny 1 až 3 ZKD 1000 m přes 10000 m	m3	259,740	20,00	5 194,80	
5	M	10364100	<i>zemina pro terénní úpravy - tříděná</i>	t	233,766	150,00	35 064,90	
2	K	171151111	Uložení sypaniny z hornin nesoudržných sypkých do násypů zhutněných strojně	m3	21,810	65,00	1 417,65	
6	K	171251101	Uložení sypaniny do násypů nezhutněných strojně	m3	1 178,530	45,00	53 033,85	
7	K	181951112	Úprava pláně v hornině třídy těžitelnosti I skupiny 1 až 3 se zhutněním strojně	m2	1 974,000	16,00	31 584,00	

D 4 Vodorovné konstrukce 1 762,50

8	K	434191421	Osazení kamenných desek broušených nebo leštěných na desku	m2	0,750	350,00	262,50	
9	M	58388022	<i>stupeň schodišťový žulový snímaný s drážkou 150x300x1000mm podkosená podstupnice-rezaný a tryskaný</i>	m2	0,750	2 000,00	1 500,00	

D 5 Komunikace pozemní 871 850,00

11	K	564851111	Podklad ze šterkodrtě ŠD plochy přes 100 m2 tl 150 mm	m2	1 645,000	150,00	246 750,00	
12	K	564861111	Podklad ze šterkodrtě ŠD plochy přes 100 m2 tl 200 mm	m2	1 891,750	200,00	378 350,00	
10	K	564932111	Podklad z mechanicky zpevněného kameniva MZK tl 50 mm	m2	1 645,000	150,00	246 750,00	

D 9 Ostatní konstrukce a práce, bourání 674 142,50

13	K	916111123	Osazení obruby z drobných kostek s boční opěrou do lože z betonu prostého	m	1 040,600	140,00	145 684,00	
14	M	58381007	<i>kostka štípaná dlažební žula drobná 8/10</i>	m2	104,060	600,00	62 436,00	
15	K	919726122	Geotextilie pro ochranu, separaci a filtraci netkaná měrná hm přes 200 do 300 g/m2	m2	0,750	30,00	22,50	
16	K	936104211	Montáž odpadkového koše do betonové patky	kus	8,000	250,00	2 000,00	
17	M	74910130	<i>koš odpadkový "ROBUST" kovový kotvený, uzamykatelný v 885mm š 370mm obsah 60L</i>	kus	8,000	15 000,00	120 000,00	
18	K	936124112	Montáž lavičky stabilní parkové se zabetonováním noh	kus	16,000	1 500,00	24 000,00	
19	M	74910100	<i>parková lavička "LNI1" kotvená 1800x655x765mm konstrukce-kov, sedák-dřevo</i>	kus	16,000	20 000,00	320 000,00	

D 998 Přesun hmot 88 131,28

20	K	998225111	Přesun hmot pro pozemní komunikace s krytem z kamene	t	2 203,282	40,00	88 131,28	
----	---	-----------	--	---	-----------	-------	-----------	--

D PSV Práce a dodávky PSV 23 588,70**D 711 Izolace proti vodě, vlhkosti a plynům 23 588,70**

21	K	711112051	Provedení izolace proti zemní vlhkosti vislé za studena 2x nátěr tekutou elastickou hydroizolací - dodatečné provedení izolace do nové úrovně	m2	77,340	80,00	6 187,20	
22	M	24551030	<i>stěrka hydroizolační dvousložková cemento-polymerová vlákny vyztužená proti zemní vlhkosti</i>	kg	232,020	75,00	17 401,50	

D VRN Vedlejší rozpočtové náklady 30 000,00**D VRN1 Průzkumné, geodetické a projektové práce 15 000,00**

23	K	012103000	Geodetické práce před výstavbou - vytyčení inž. sítí a stavby	...	1,000	5 000,00	5 000,00	
24	K	012303000	Geodetické práce po výstavbě - zaměření dokončeného díla	...	1,000	5 000,00	5 000,00	
25	K	013254000	Dokumentace skutečného provedení stavby	...	1,000	5 000,00	5 000,00	

D VRN3 Zařízení staveniště 5 000,00

26	K	030001000	Zařízení staveniště	...	1,000	2 500,00	2 500,00	
27	K	034303000	Dopravní značení na staveništi	...	1,000	2 500,00	2 500,00	

PČ	Typ	Kód	Popis	MJ	Množství	J.cena [CZK]	Cena celkem [CZK]	Cenová soustava
	D	VRN4	Inženýrská činnost				10 000,00	
28	K	043103000	Zkoušky bez rozlišení	...	1,000	10 000,00	10 000,00	