

SMLOUVA
O POSKYTNUTÍ DOTACE Z ROZPOČTU OBCE HOŘICE
NA ZAJIŠTĚNÍ DOPRAVNÍ OBSLUŽNOSTI VEŘEJNOU LINKOVOU DOPRAVOU

Smlouva č.:

kteřou v souladu s ustanovením § 10a odst. 3 a 5 zákona č. 250/2000 Sb., o rozpočtových pravidlech územních rozpočtů, ve znění pozdějších předpisů, § 159 a násl. zákona č. 500/2004 Sb., správního řádu, ve znění pozdějších předpisů, a v návaznosti na příslušná ustanovení zákona č. 89/2012 Sb., občanského zákoníku, ve zn. pozd. předpisů, uzavřely tyto smluvní strany:

Obec Hořice

se sídlem:	náměstí Jiřího z Poděbrad 342, 508 01 Hořice
zástupce:	Ing. arch. Martin Pour
IČO:	00271560
DIČ:	CZ699005965
bankovní spojení:	Česká spořitelna a.s.
č. účtu:	27—1161157329/0800

(dále jen „poskytovatel“)

a

Královéhradecký kraj

se sídlem:	Pivovarské náměstí 1245, 500 03 Hradec Králové
zástupce:	Mgr. Martin Červíček hejtman
IČO:	70889546
DIČ:	CZ70889546
bankovní spojení:	Komerční banka Hradec Králové
č. účtu:	78-7544530247/0100

(dále jen „příjemce“)

I. úvodní ustanovení

Příjemce zajišťuje na základě ust. § 3 odst. 2) zákona č. 194/2010 Sb., o veřejných službách v přepravě cestujících, ve zn. pozd. předpisů dopravní obslužnost na svém území veřejnou linkovou dopravou, při níž dochází i k dopravní obslužnosti územního obvodu obce Hořice, tedy poskytovatele. Poskytovatel se rozhodl na základě žádosti příjemce poskytnout příjemci dotaci na zajištění uvedené služby, kterou příjemce zajišťuje, a to dle dále uvedených podmínek.

II. výše dotace, podmínky jejího poskytnutí a užití

1. Dotace bude příjemcem užitá k úhradě ztráty z provozování dopravní obslužnosti (v rozsahu přílohy č.1) v zájmovém území poskytovatele. Poskytovatel dotace se zavazuje poskytnout dotaci ve výši a termínech splátek, které jsou uvedeny v příloze č. 2 této smlouvy.

2. Poskytovatel vylučuje užití dotace nebo její části na kompenzaci vyúčtované ztráty vytvořenou spoji, které budou zpožděné na výjezdu z výchozí zastávky o více než 15 minut nebo zpožděných na příjezdu do cílové zastávky o více než 30 minut, pokud zpoždění nebude způsobeno vyšší mocí (například nesjízdnost pozemní komunikace na trase linky z důvodu následků přírodních vlivů).

3. Příjemce provede vyúčtování poskytnuté dotace a toto vyúčtování zašle elektronicky do konce ledna 2025 poskytovateli dotace. Vyúčtováním dotace se rozumí informace o tom, zda daný spoj byl skutečně realizován a to ve struktuře za jednotlivé měsíce.

4. Příjemce prohlašuje, že se nenachází v úpadku či likvidaci, a pokud se tak stane, sdělí tuto informaci bez zbytečného odkladu poskytovateli.

III. sankční ustanovení

1. V případě, že poskytovatel nedodrží podmínky plnění dle přílohy č.2 smlouvy, tj. bude v prodlení s úhradou dotace, může být příjemcem účtován úrok z prodlení ve výši 0,05% za každý den prodlení.

2. V případě, že příjemce poruší povinnosti, stanovené touto smlouvou nebo právními předpisy, kterými se řídí právní poměry vzniklé na základě této smlouvy, může poskytovatel postupovat dle § 22 zákona č. 250/2000 Sb., o rozpočtových pravidlech územních rozpočtů, ve znění pozdějších předpisů.

IV. závěrečná ustanovení

1. Poskytovatel se zavazuje doručit příjemci v písemné nebo elektronické podobě, nejpozději 2 měsíce před celostátně vyhlášeným termínem změny jízdních řádů, požadavky na jejich změny. Změnou se rozumí i požadavek na zrušení příslušných spojů. Na základě těchto požadavků uzavřou případně poskytovatel a příjemce dodatek k této smlouvě.

2. Tato smlouva je vyhotovena ve 3 výtiscích, z nichž jeden obdrží příjemce a dva poskytovatel.

3. Smlouva může být měněna pouze písemným číslovaným dodatkem.

4. Tato smlouva nabývá účinnosti s ohledem na ust. § 6 odst. 1) zákona č. 340/2015 Sb., o registru smluv, ve znění pozdějších předpisů dnem zveřejnění v registru smluv, které zajistí poskytovatel.

5. Tato smlouva byla schválena radou obce Hořice dne 17.4.2024 č. usnesení RM2/8/2024 a radou Královéhradeckého kraje dne 29.4.2024 č. usnesení RK/19/635/2024

Příloha č. 1 – Rozsah dopravní obslužnosti

Příloha č. 2 – Splátkový kalendář

16. 05. 2024

V Hradci Králové dne

V Hořicích dne 18.4.2024

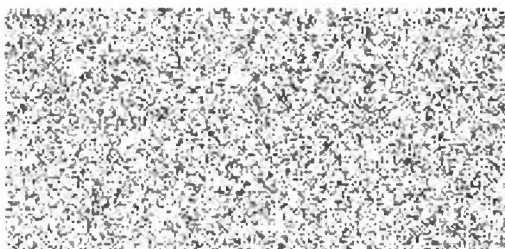

Příjemce

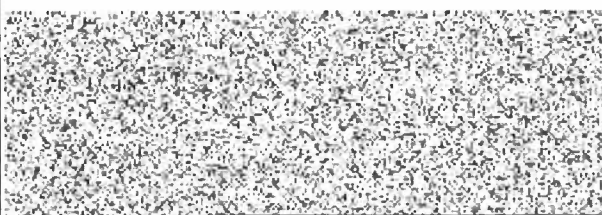

Poskytovatel

Příloha č. 1 Smlouvy o poskytnutí dotace z rozpočtu obce na zajištění dopravní obslužnosti veřejnou linkovou dopravou

Obec Hořice

Dopravní výkony za období

10.12.2023-08.06.2024

Cena dopravního výkonu pro období 10.12.2023-14.12.2024 se stanovuje ve výši

23,48 Kč/km

Linka	Spoj	Čas	Počet spojů za období	Km	Km celkem
611156	51	5:28	123	4	492
611156	53	7:28	123	4	492
611156	55	13:03	123	2	246
611156	57	13:27	123	5	615
611156	59	14:27	123	5	615
611156	2	4:49	123	2	246
611156	50	7:18	123	4	492
611156	52	7:45	123	2	246
611156	54	13:15	123	5	615
611156	56	14:15	123	5	615
611156	58	14:45	123	2	246
Celkem				40	4 920
					115 522 Kč

ZRUŠEN od 09.06.2024

od 09.06.2024 zkrácen + omezen na prázdniny

ZRUŠEN od 09.06.2024

ZRUŠEN od 09.06.2024

ZRUŠEN od 09.06.2024

ZRUŠEN od 09.06.2024

ZRUŠEN od 09.06.2024

ZRUŠEN od 09.06.2024

ZRUŠEN od 09.06.2024

ZRUŠEN od 09.06.2024

ZRUŠEN od 09.06.2024

ZRUŠEN od 09.06.2024

Dopravní výkony za období

09.06.2024-14.12.2024

Linka	Spoj	Čas	Počet spojů za období	Km	Km celkem
611156	51	5:29	0	0	0
611156	53	7:28	89	2	178
611156	55	13:03	0	0	0
611156	57	13:27	0	0	0
611156	59	14:30	0	0	0
611156	2	4:49	0	0	0
611156	50	7:18	89	4	356
611156	52	7:45	0	0	0
611156	54	13:15	0	0	0
611156	56	14:15	0	0	0
611156	58	14:45	0	0	0
Celkem				6	534
					12 538 Kč

ZRUŠEN od 09.06.2024

nově Hořice, Doubravka - Hořice, aut.st

ZRUŠEN od 09.06.2024

ZRUŠEN od 09.06.2024

ZRUŠEN od 09.06.2024

ZRUŠEN od 09.06.2024

ZRUŠEN od 09.06.2024

ZRUŠEN od 09.06.2024

ZRUŠEN od 09.06.2024

ZRUŠEN od 09.06.2024

ZRUŠEN od 09.06.2024

ZRUŠEN od 09.06.2024

ZRUŠEN od 09.06.2024

ZRUŠEN od 09.06.2024

Příloha č. 2 - Splátkový kalendář

Obec: Hořice

10.12.2023-14.12.2024

Datum splátky (odeslání z účtu obce)	Částka Kč
pátek 27. září 2024	128 060,00
celkem	128 060,00