

ZÁKLADNÍ ŠKOLA BRNO, JANOUŠKOVA 2, příspěvková organizace

LIGNOMETAL s.r.o.
Podnásepní 457/1b, Brno 602 00
IČO: 26956756
DIČ:CZ26956756



Čj: ZSJAN223/24

V Brně dne 1.7.2024

Objednávka

Dobrý den,
objednáváme u Vás na základě nabídky č.049254 ze dne 28.6.2024:

Školní nábytek a náhradní díly pro opravy nábytku v hodnotě 599.470,30 Kč včetně DPH.

Zaplatíme fakturou – naše konto u 

Fakturační adresa: **Základní škola Brno, Janouškova 2, příspěvková organizace**
Janouškova 577/2
613 00 Brno
IČ: 49466615

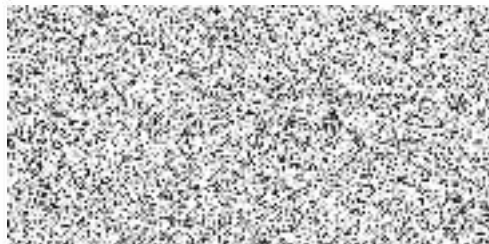

.....
Mgr. Jan Maroši
ředitel školy

Příloha 1: Nabídka č.04924



Nabídka č.04924

Zadavatel: ZŠ Janouškova

Položka	Obj.č.	popis	ks	cena bez DPH v Kč		Cena s DPH v Kč	
				za 1 kus	celkem	za 1 kus	celkem
1	RAL 8011	2-místný žák.stůl vs 4-6, typ T,odkladné koše	15	2 830,00 Kč	42 450,00 Kč	3 424,30 Kč	51 364,50 Kč
2	RAL 8011	žákovská židle vs 4-6, typ T	30	1 460,00 Kč	43 800,00 Kč	1 766,60 Kč	52 998,00 Kč
3	RAL 8011	žákovská židle vs 4-6, typ T	25	1 460,00 Kč	36 500,00 Kč	1 766,60 Kč	44 165,00 Kč
4	RAL 1028	žákovská židle vs 4-6, typ T	30	1 460,00 Kč	43 800,00 Kč	1 766,60 Kč	52 998,00 Kč
5	RAL 2009	žákovská židle vs 4-6, typ T	15	1 460,00 Kč	21 900,00 Kč	1 766,60 Kč	26 499,00 Kč
6	RAL 1028	žákovská židle č.6, typ T	25	1 260,00 Kč	31 500,00 Kč	1 524,60 Kč	38 115,00 Kč
7	Fa.zvlášť	deska lavice lavice 130x50cm	8	820,00 Kč	6 560,00 Kč	992,20 Kč	7 937,60 Kč
		Družina					
8		pracovní stůl 130/70/76cm, plát tl. 3,6cm	3	5 580,00 Kč	16 740,00 Kč	6 751,80 Kč	20 255,40 Kč
9		4-zás.kontejner 40/55/60cm,1x zás.zámek	3	5 240,00 Kč	15 720,00 Kč	6 340,40 Kč	19 021,20 Kč
		Učebna dv.M9					
10	RAL 6018	2-místný žák.stůl vs 4-6, typ T,odkladné koše	4	2 370,00 Kč	9 480,00 Kč	2 867,70 Kč	11 470,80 Kč
11	RAL 6018	žákovská židle vs 4-6, typ T	8	1 280,00 Kč	10 240,00 Kč	1 548,80 Kč	12 390,40 Kč
12		4-zás.pracovní stůl se skříňkou 180/7076cm	1	11 950,00 Kč	11 950,00 Kč	14 459,50 Kč	14 459,50 Kč
13		2-dv.skříň 4xpol.80/40/200cm, zámek	1	10 130,00 Kč	10 130,00 Kč	12 257,30 Kč	12 257,30 Kč
		Učebna 2.patro					
14		židle pro učitele - potah S109	6	1 130,00 Kč	6 780,00 Kč	1 367,30 Kč	8 203,80 Kč
		Kancelář dv.M7					
15		pracovní stůl 150/70/76cm, plát tl. 3,6cm	2	5 580,00 Kč	11 160,00 Kč	6 751,80 Kč	13 503,60 Kč
16		4-zás.kontejner 40/55/60cm,1x zás.zámek	1	5 240,00 Kč	5 240,00 Kč	6 340,40 Kč	6 340,40 Kč
17		2-dv.skříň 4xpol.80/42/200cm, zámek	1	10 130,00 Kč	10 130,00 Kč	12 257,30 Kč	12 257,30 Kč
18		2-dv.skříň 1/2otevřená 80/40/130cm	1	6 370,00 Kč	6 370,00 Kč	7 707,70 Kč	7 707,70 Kč
		PC učebna					
19		vestavné skříně,pojezdové DV 179/43/157cm	2	12 470,00 Kč	24 940,00 Kč	15 088,70 Kč	30 177,40 Kč
20		montážní stoly 175/110/76/cm, plát tl.3,6cm	4	10 840,00 Kč	43 360,00 Kč	13 116,40 Kč	52 465,60 Kč
21		PC stůl 140/60/76cm, tl.3,6cm, stol.podnož	12	6 075,00 Kč	72 900,00 Kč	7 350,75 Kč	88 209,00 Kč
22		PC stůl rohový 70/60/76cm, tl.3,6cm, stol.pod.	2	6 890,00 Kč	13 780,00 Kč	8 336,90 Kč	16 673,80 Kč
		Celkem			495 430,00 Kč		599 470,30 Kč

Rekapitulace

Položka	celkem bez DPH	Celkem s DPH
0	495 430,00 Kč	599 470,30 Kč
Mezisoučet	495 430,00 Kč	599 470,30 Kč
Manipulace, montáž	0,00 Kč	0,00 Kč
Cena celkem	495 430,00 Kč	599 470,30 Kč

Materiál: LTD buk 381, barva konstrukcí lavic, židlí a plast.hrany dle domluvy, odkladné koše, rektifikace na vyrovnání

Termín dodání: dle domluvy

Doprava Zdarma

Platnost nabídky:

V Brně : 28.06.24