



1-10-5257 4P/1022

Dodatek č. 1

ke smlouvě o nájmu nebytových prostor č. ~~2011/04P/6615~~ uzavřené dne 11.8.1997

2011/04P/6615

mezi těmito smluvními stranami:

Městská část Praha 10
Vršovická 1429/68, Praha 10 - Vršovice, PSČ 101 38
Zastoupená: Bohumilem Zoufalíkem, zástupcem starosty MČ Praha 10
Bankovní spojení: č.ú. 39028-2000733369/0800
IČ: 00063941
DIČ: CZ00063941

(dále jen pronajímatel)

a

nájemce: **73. pionýrská skupina Vodovod**
se sídlem: **Limuzská 1813/15, Praha 10, 100 00**
IČ: 00537241
DIČ: --

(tato shora uvedená adresa trvalého pobytu je též smluvenou adresou dle čl. III. odst. 4. této smlouvy)

(dále jen nájemce)

uzavírají

tento dodatek č. 1 ke smlouvě o nájmu nebytových prostor

I.

Označení nájemce a sídlo nájemce uvedené v záhlaví původního znění shora uvedené smlouvy o nájmu nebytových prostor uzavřené dne 11.8.1997 se upravuje a nadále bude znít tak, jak je uvedeno v záhlaví tohoto dodatku č.1.

II.

1. Ostatní ujednání smlouvy o nájmu nebytových prostor uzavřené dne 11.8.1997 zůstávají beze změn.
2. Dodatek č. 1 nabývá platnosti dnem podpisu oběma smluvními stranami a účinnosti od prvního dne měsíce následujícího po podpisu oběma smluvními stranami.
3. Dodatek č. 1 je vyhotoven v pěti stejnopisech s platností originálu, z nichž po jednom obdrží nájemce a příslušná správní firma a tři vyhotovení pronajímatel.

V Praze dne 30 -12- 2011

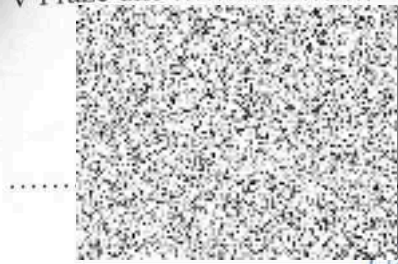

30 -12- 2011

V Praze dne

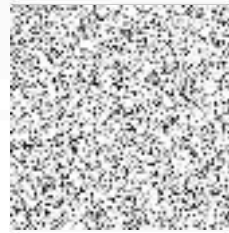

nce

