



VÝKAZ DOSAVADNÍHO A NOVÉHO STAVU ÚDAJŮ KATASTRU NEMOVITOSTÍ

Dosavadní stav				Nový stav															
Označení pozemku parc. číslem	Výměra parcely		Druh pozemku	Označení pozemku parc. číslem	Výměra parcely		Druh pozemku	Typ stavby	Způsob využití	Způsob využití	Způsob využití	Způsob využití	Porovnání se stavem evidence právních vztahů						
	ha	m <sup>2</sup>	Způsob využití		ha	m <sup>2</sup>	Způsob využití	Způsob využití					Způsob využití	Díl přechází z pozemku označeného v	Číslo listu vlastnictví	Výměra dílu		Označení dílu	
													katastru nemovitosti	dřívější poz. evidenci		ha	m <sup>2</sup>		
687													687		10001				
720/1													720/1		10001				
723/1													723/1		10001				
825/3													825/3		703				
860/1													860/1		703				
860/4													860/4		60000				
860/33													860/33		703				
871													871		703				
872/1													872/1		703				
872/3													872/3		703				
875													875		703				
877/2													877/2		10001				

Oprávněný: dle listin

Druh věcného břemene: dle listin

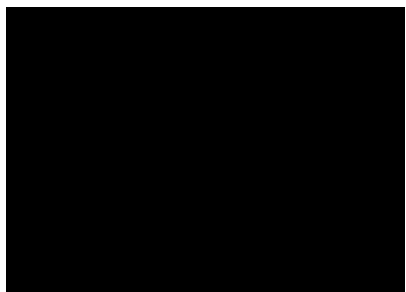
<b>GEOMETRICKÝ PLÁN pro</b> vymezení rozsahu věcného břemene k části pozemku	Geometrický plán ověřil úředně oprávněný zeměměřický inženýr:		Stejnopis ověřil úředně oprávněný zeměměřický inženýr:	
	Jméno, příjmení:		Jméno, příjmení:	
	Číslo položky seznamu úředně oprávněných zeměměřických inženýrů:	2785/2016	Číslo položky seznamu úředně oprávněných zeměměřických inženýrů:	2785/2016
	Dne: 8. února 2024	Číslo: 140/2024	Dne: 26.2.2024	Číslo: 941/2024
Náležitosti a přesnosti odpovídá právním předpisům.	Katastrální úřad souhlasí s očíslováním parcel.		Tento stejnopis odpovídá geometrickému plánu v elektronické podobě uloženému v dokumentaci katastrálního úřadu.	
Vyhotovitel:  Rokytova 2667/20 615 00 Brno IČO: 26290821 www.aditis.cz	 KÚ pro Vysočinu KP Třebíč PGP 207/2024-710 2024.02.14 09:55:43 +01'00'		Ověření stejnopisu geometrického plánu v listinné podobě. 	
Číslo plánu: 366-517/2024				
Okres: Třebíč				
Obec: Kuroslepy				
Kat. území: Kuroslepy				
Mapový list: Hrotovice 0-1/12,14,32,34				
Dosavadním vlastníkem pozemku byla poskytnuta možnost seznámit se v terénu s průběhem navrhovaných nových hranic, které byly označeny předepsaným způsobem:				





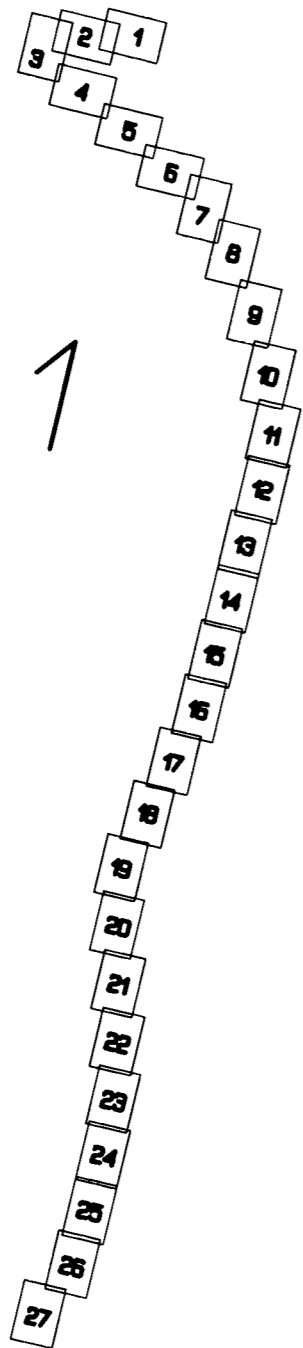

662/2

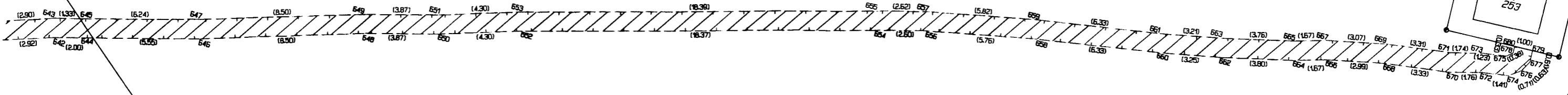
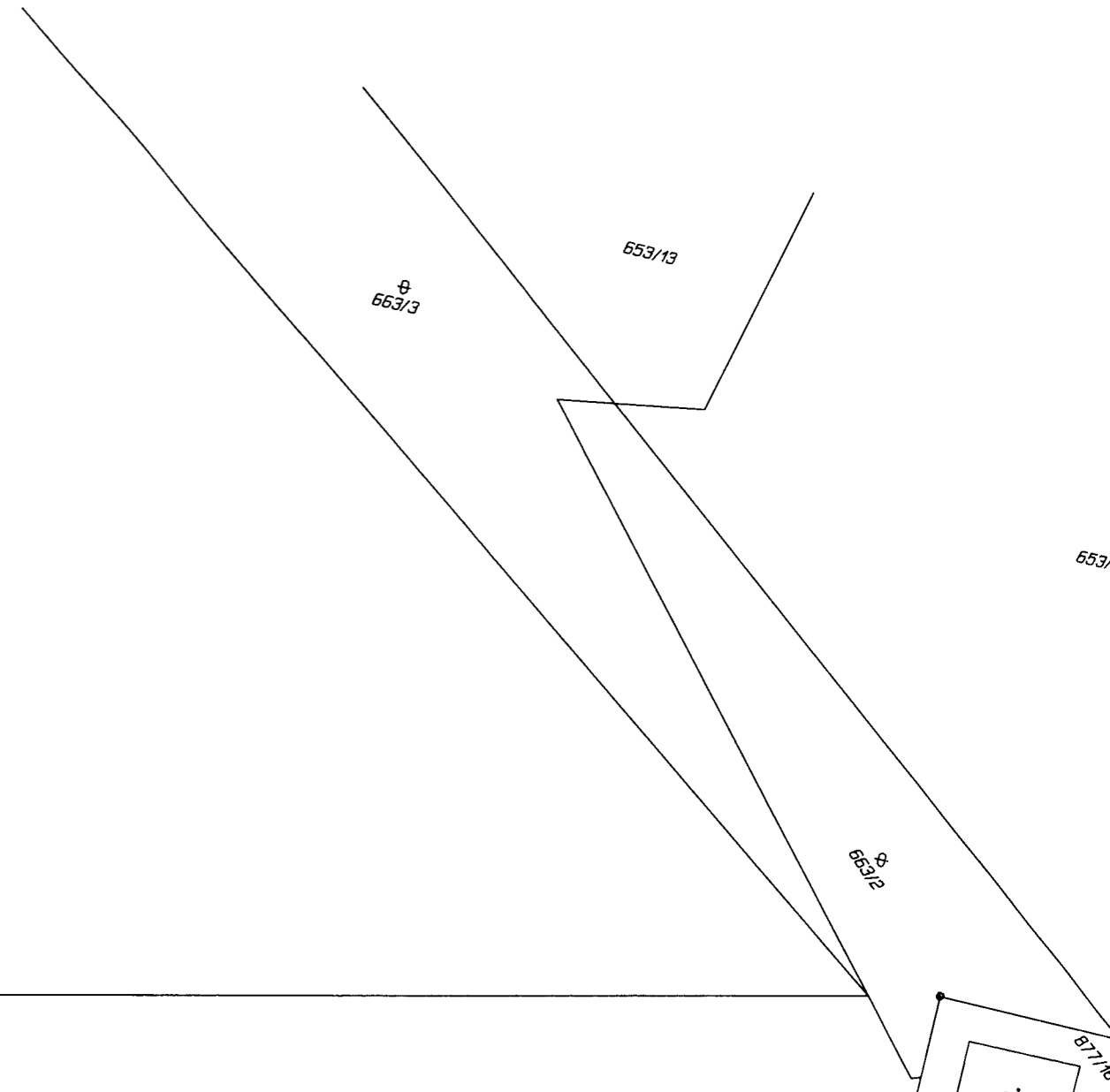

687

877/2

725/2

725/1

726

2

662/1

662/2

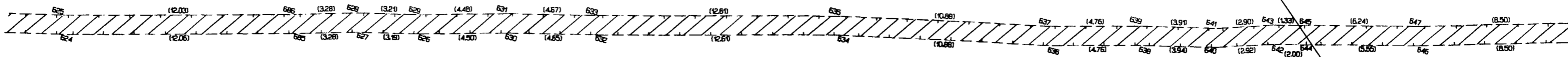

687

877/2

725/2

725/1

726

3

685/1

662/1

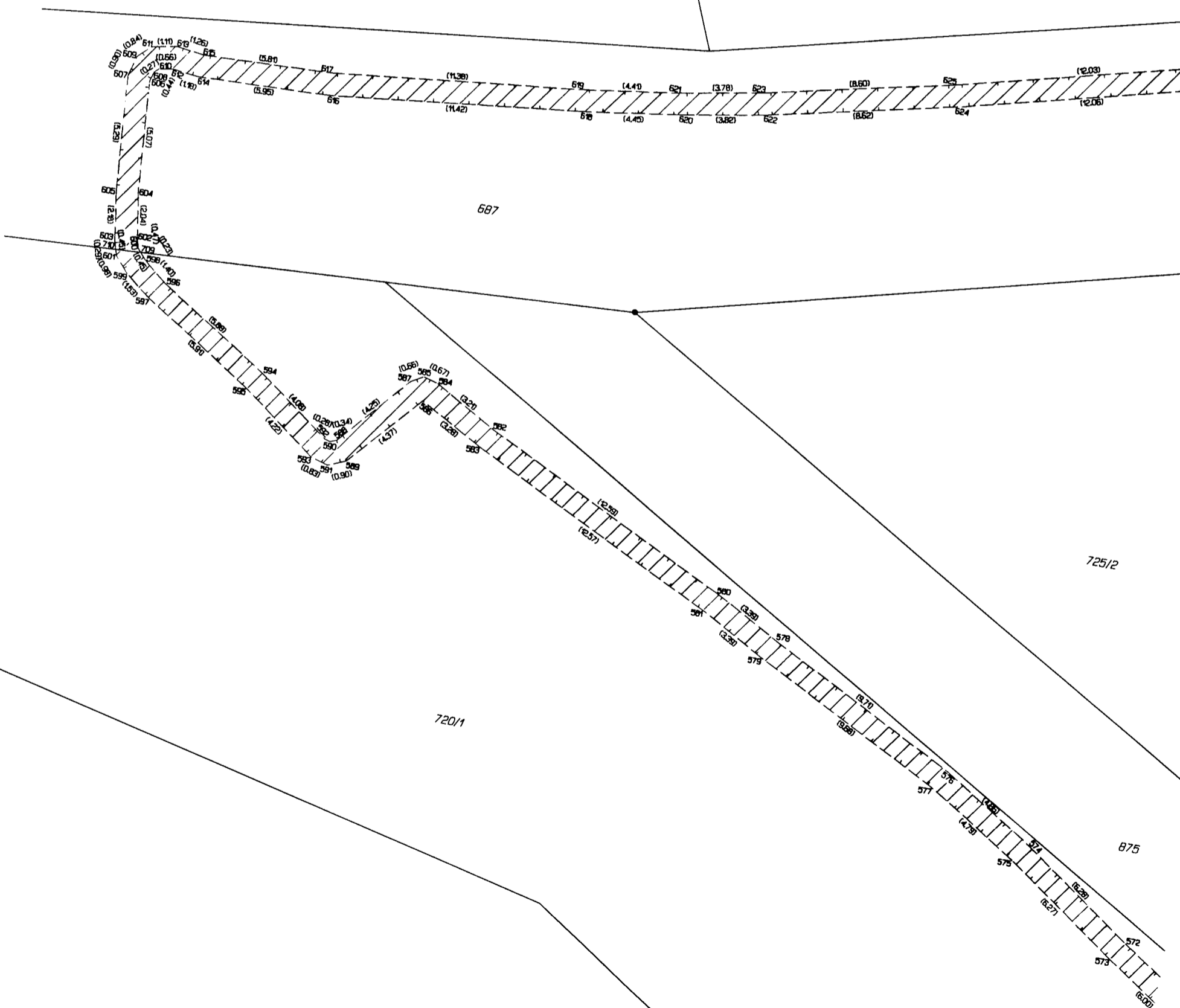

687

725/2

720/1

875

720/2

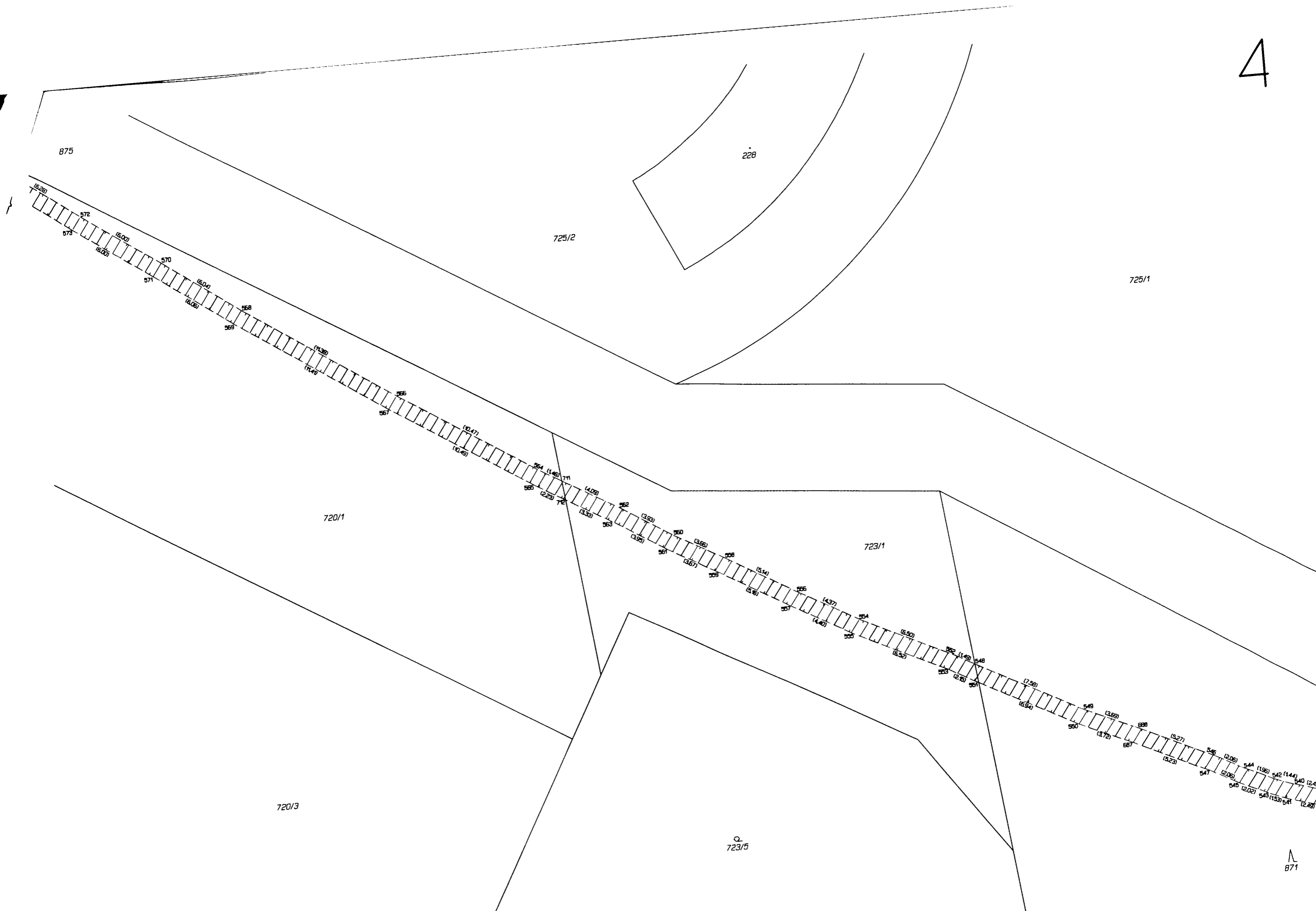

726

725/1

875

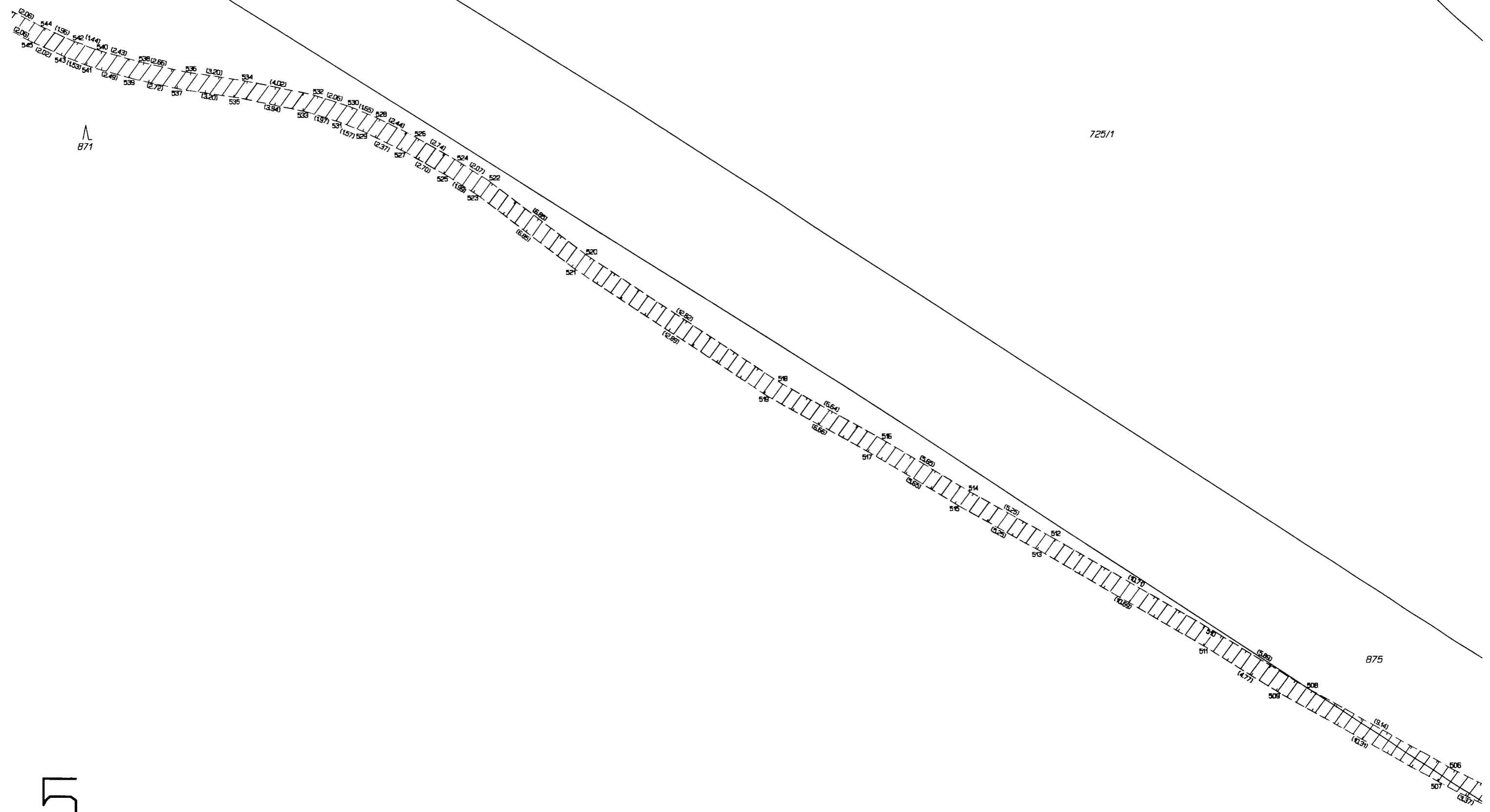

871

5



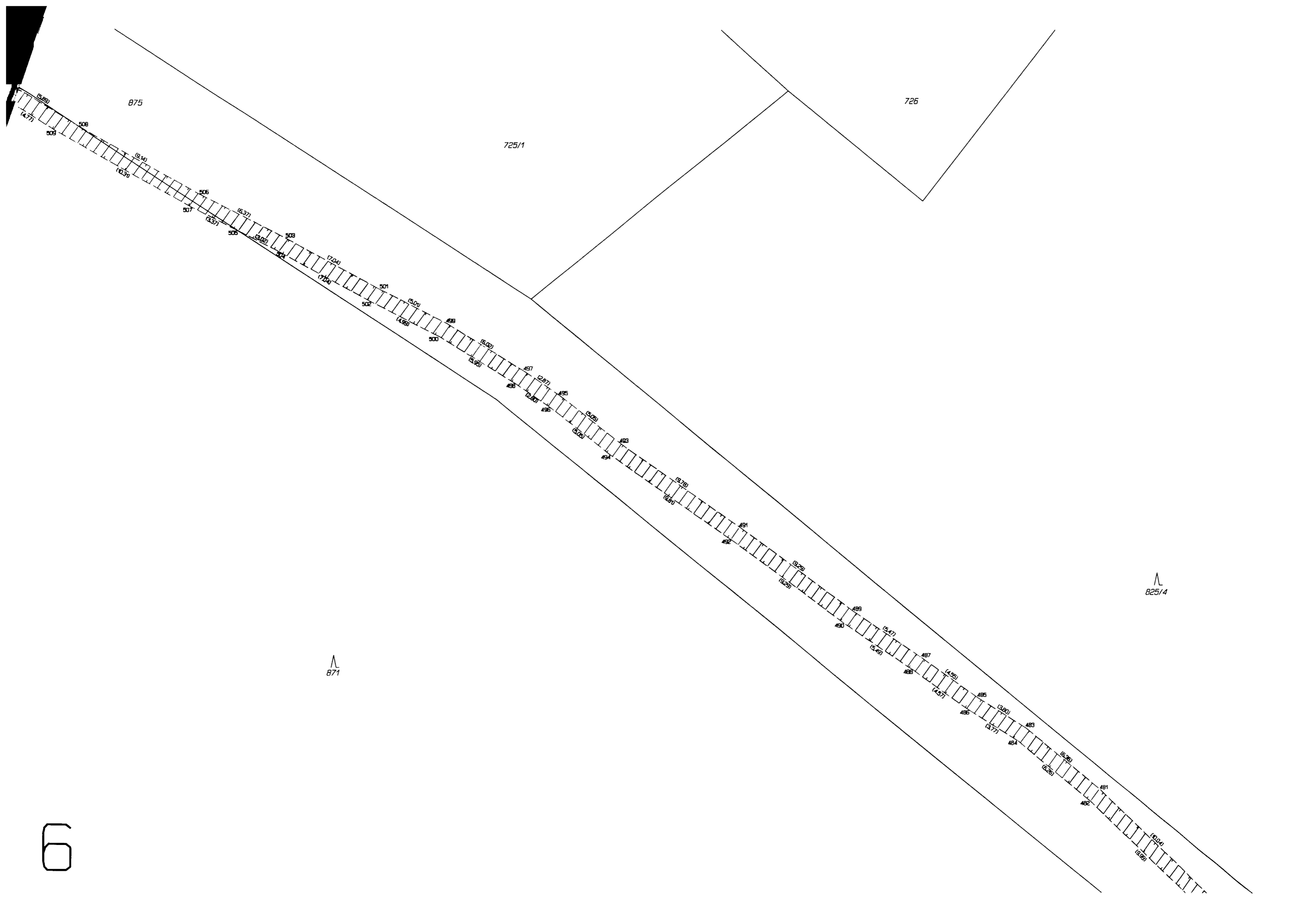

875

725/1

726

871

825/4

6

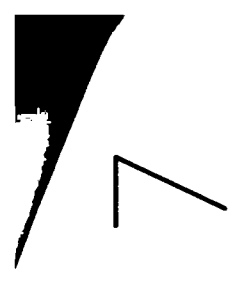

82574

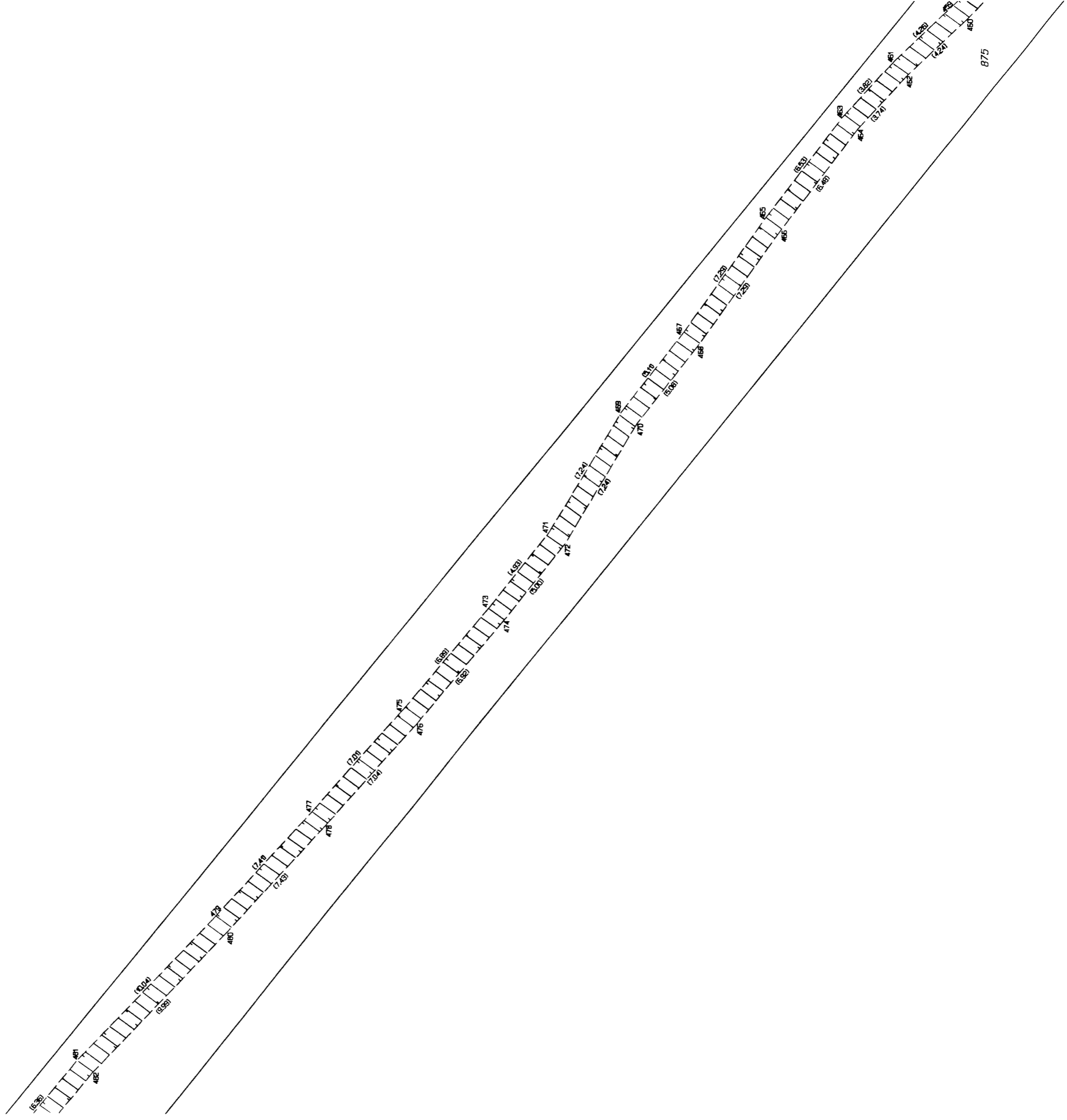

871

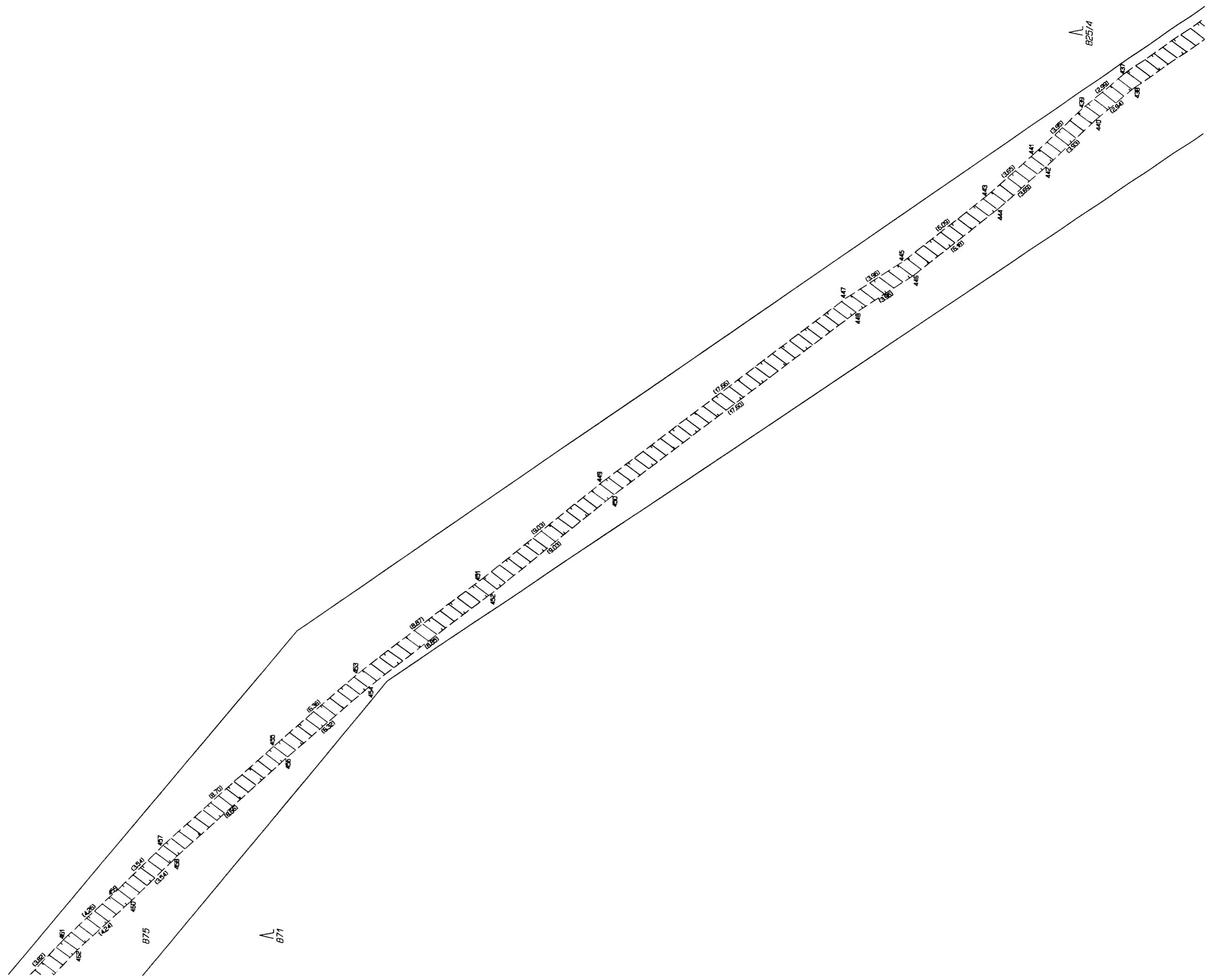
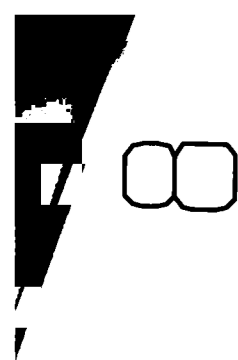



82578

82571

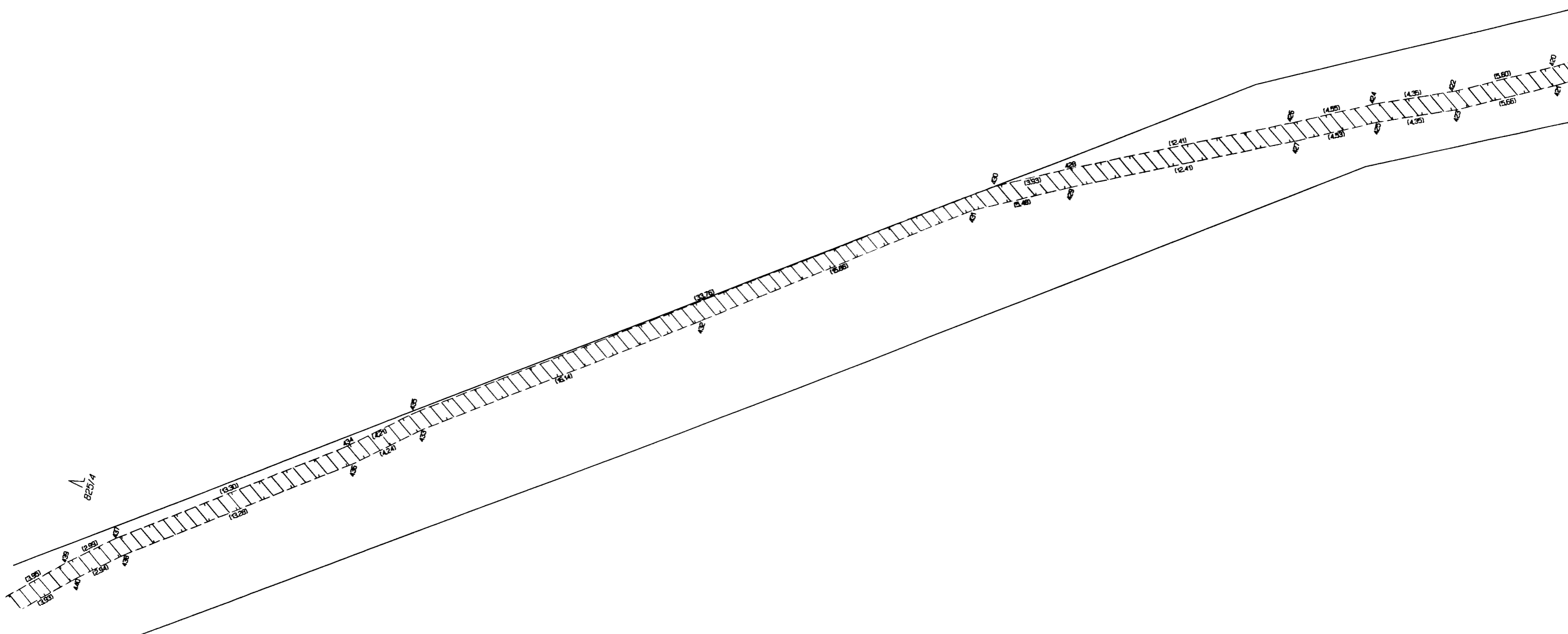

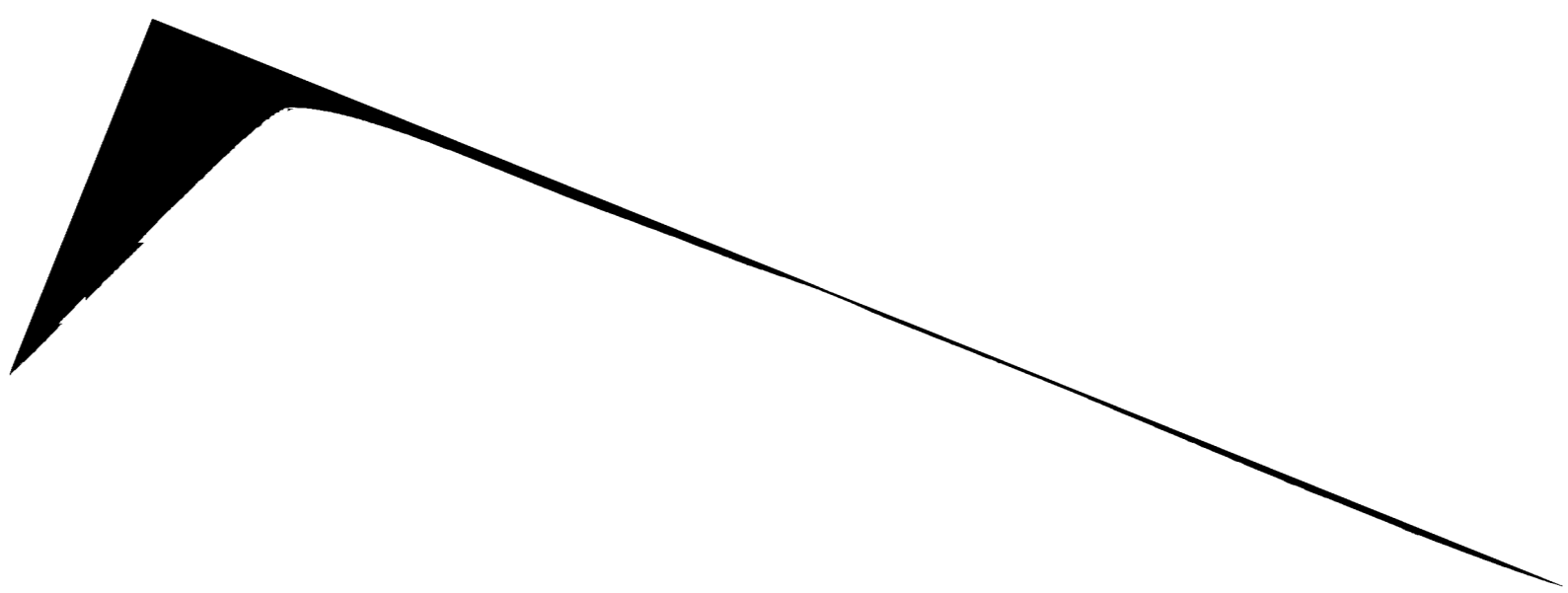

82578

82571

82574

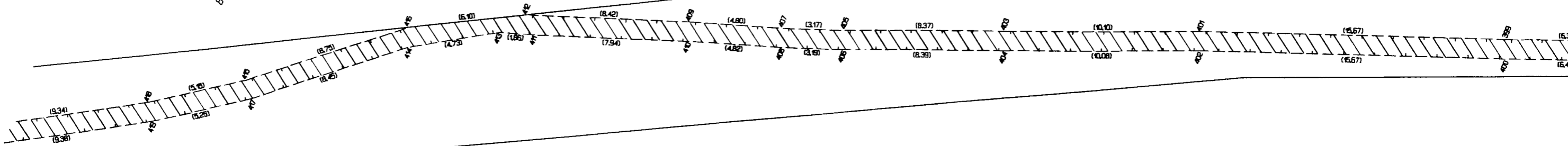

875

877

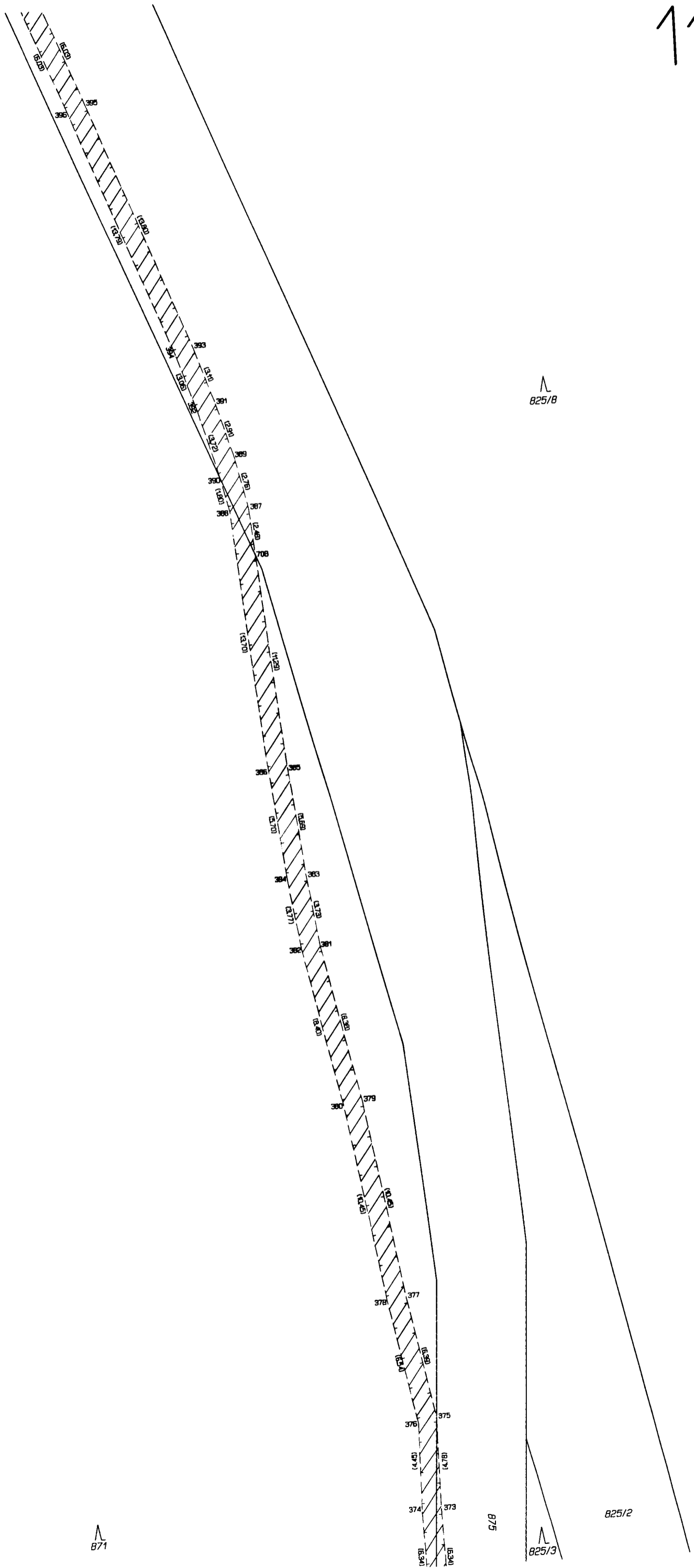

825/B

871

875

825/3

825/2

871

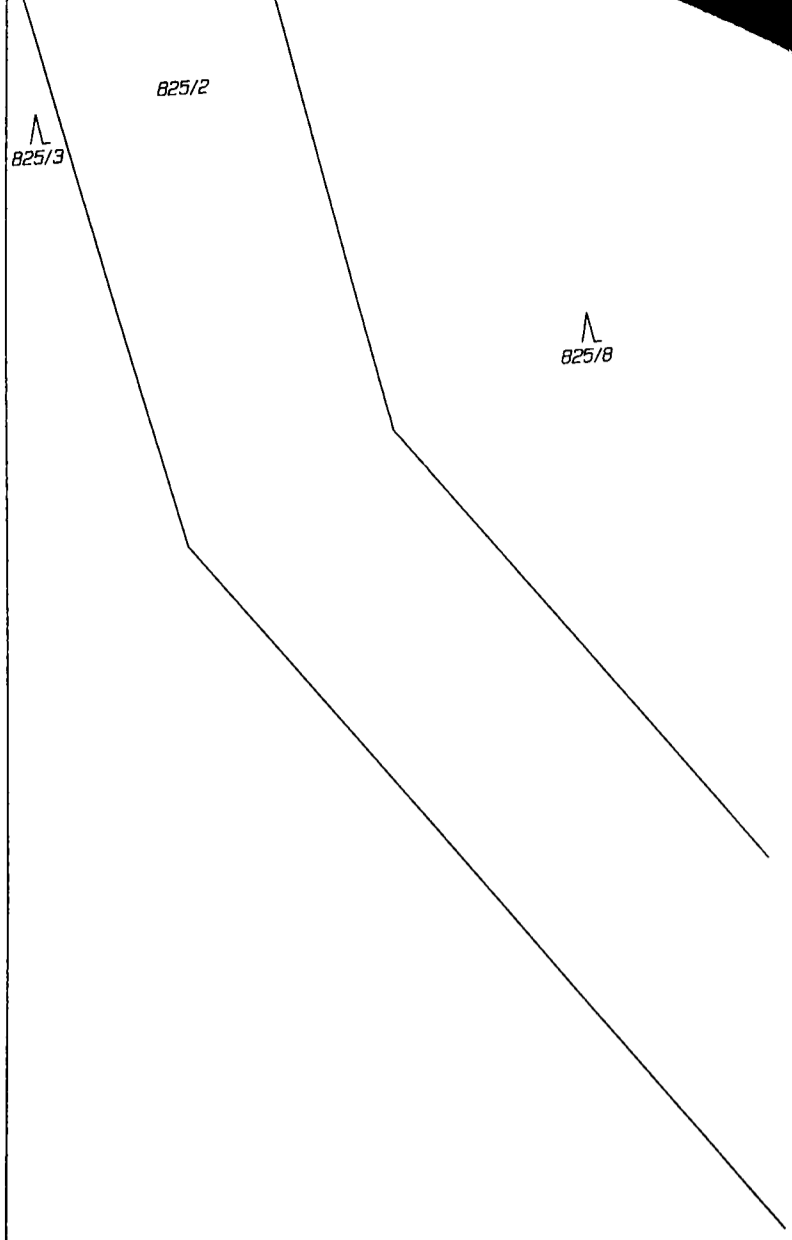
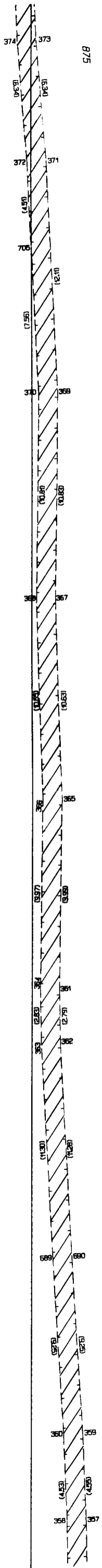

825/3

825/2

825/8

3

871

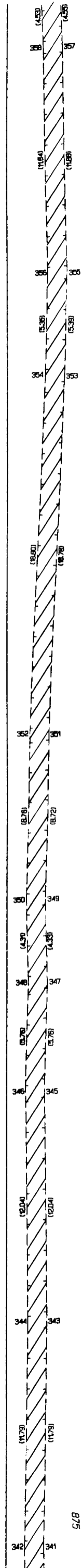

875

825/3



871

825/3

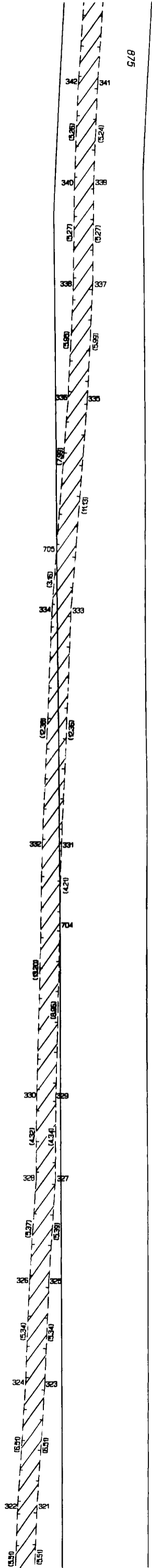

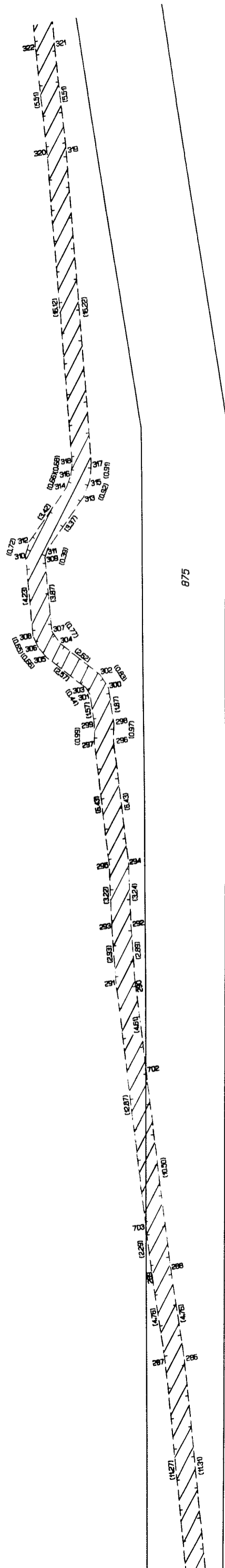

875

825/3

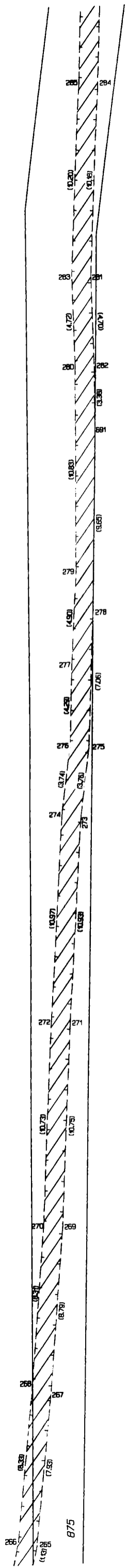

871

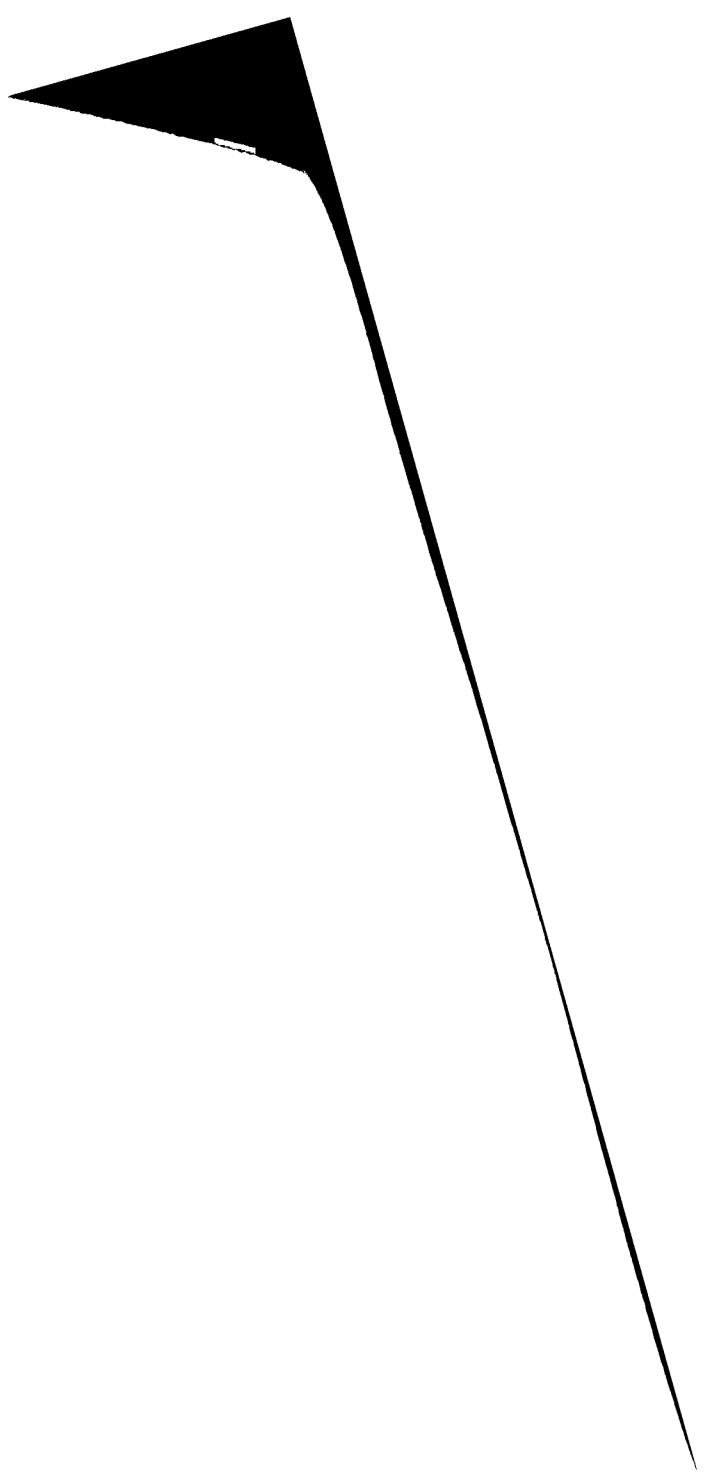
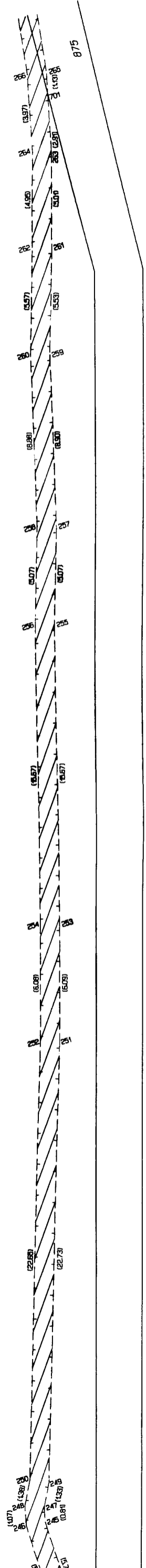

871

825/3

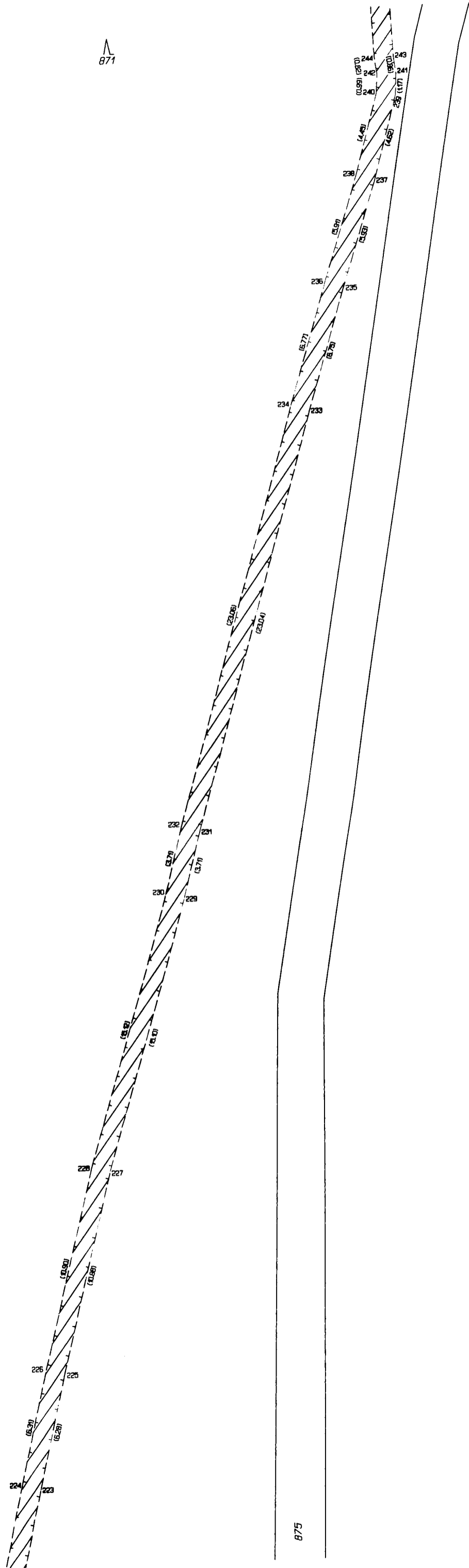

871

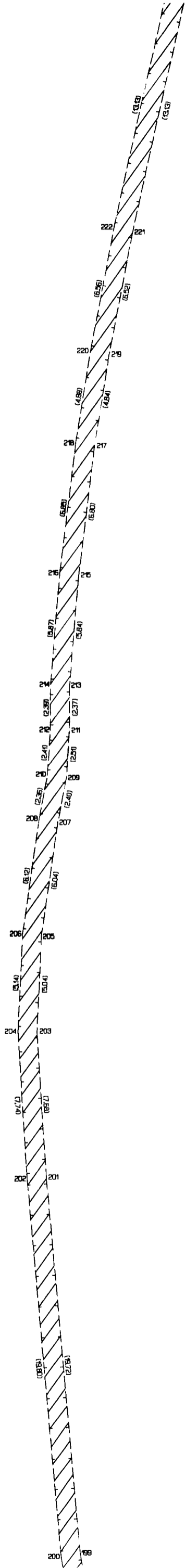

825/3

875

871

825/3

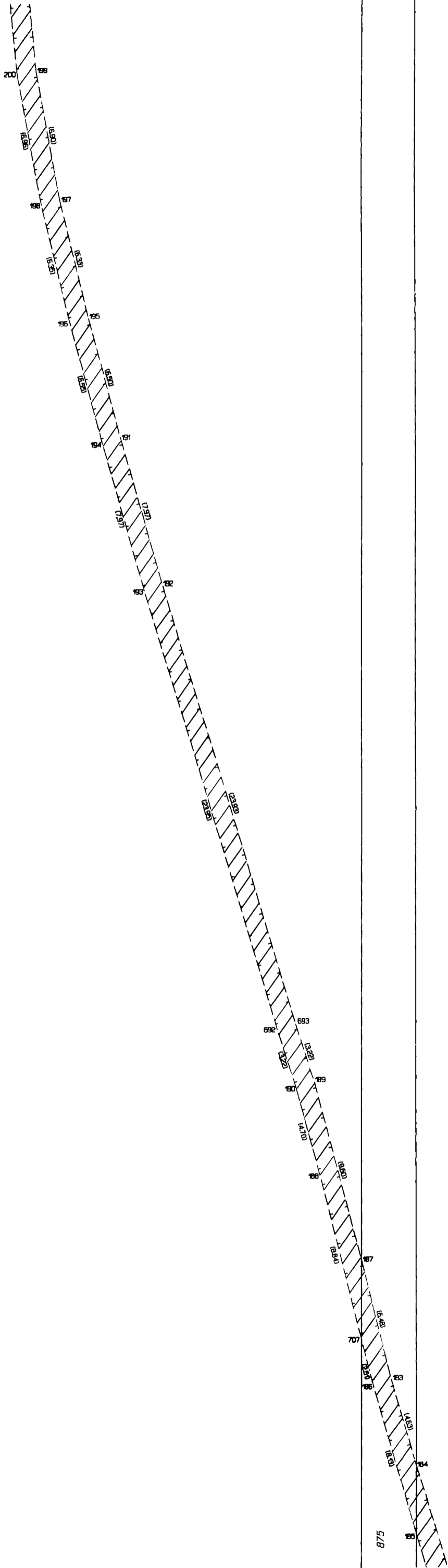

20

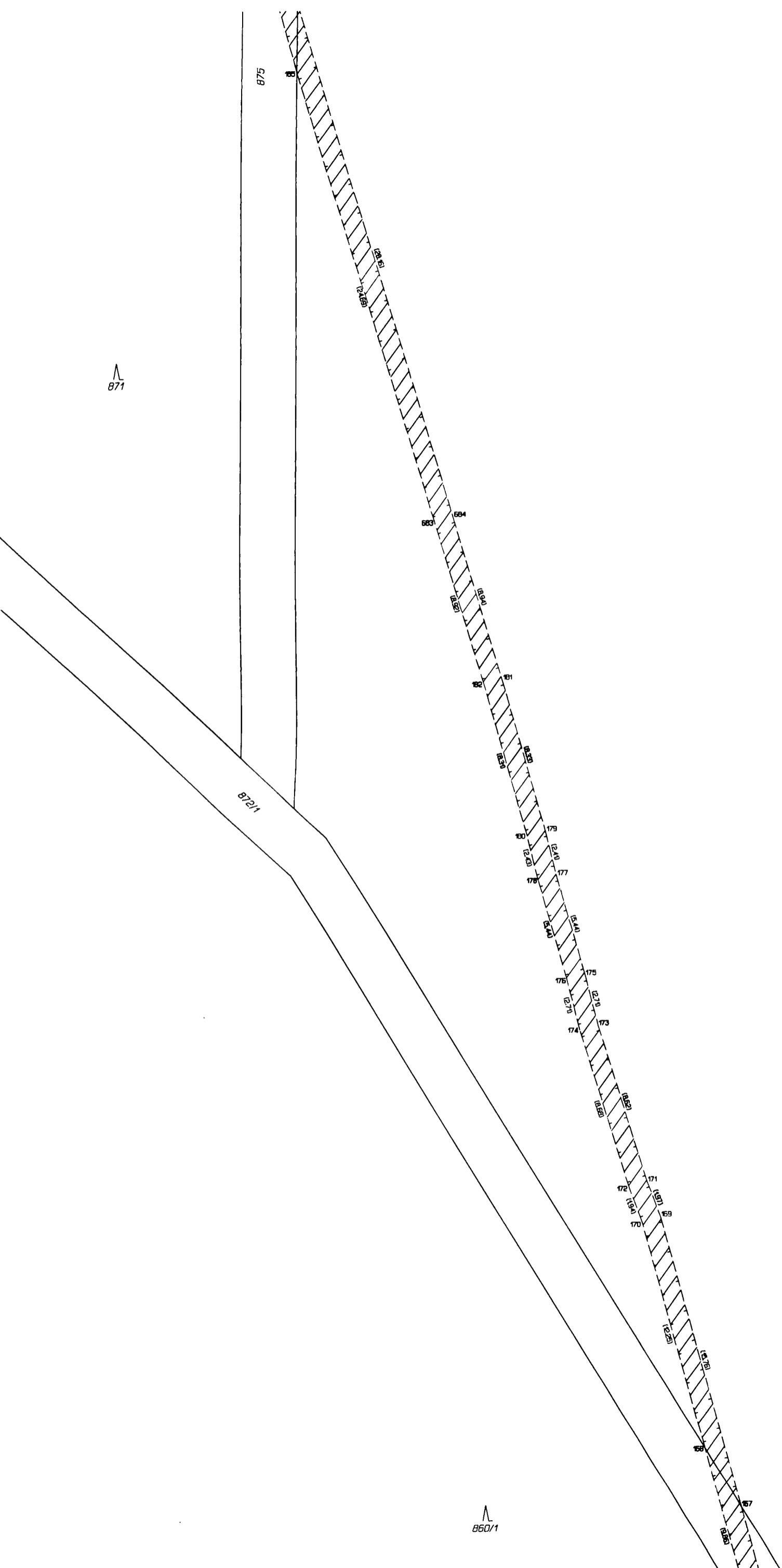

871

860/1

825/3



850/1

825/3

1219

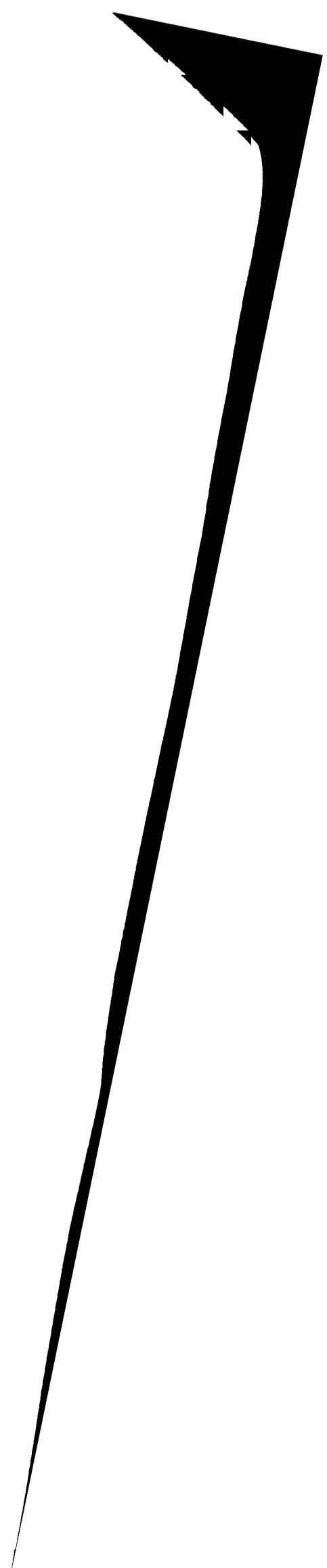
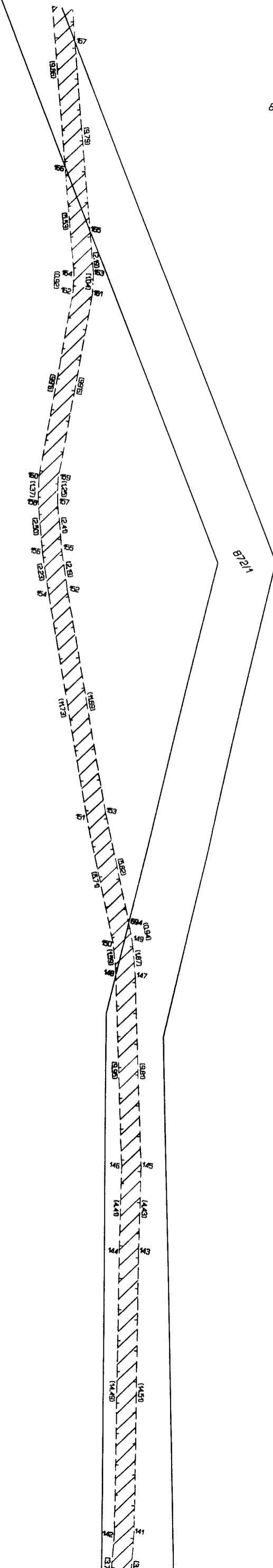

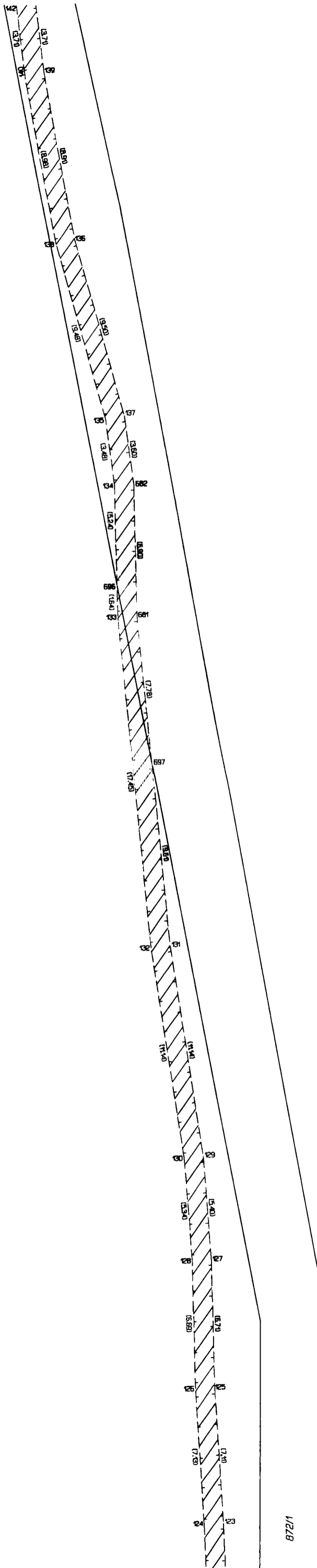

860/1

872/1

825/3

860/1

825/3

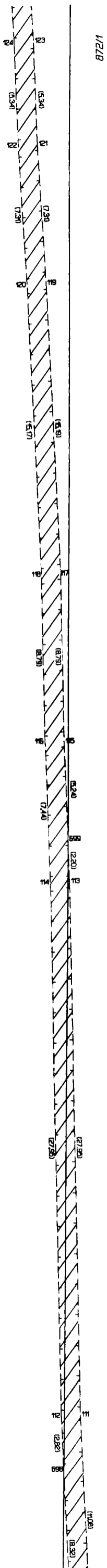

860/32

850/32

850/1

25

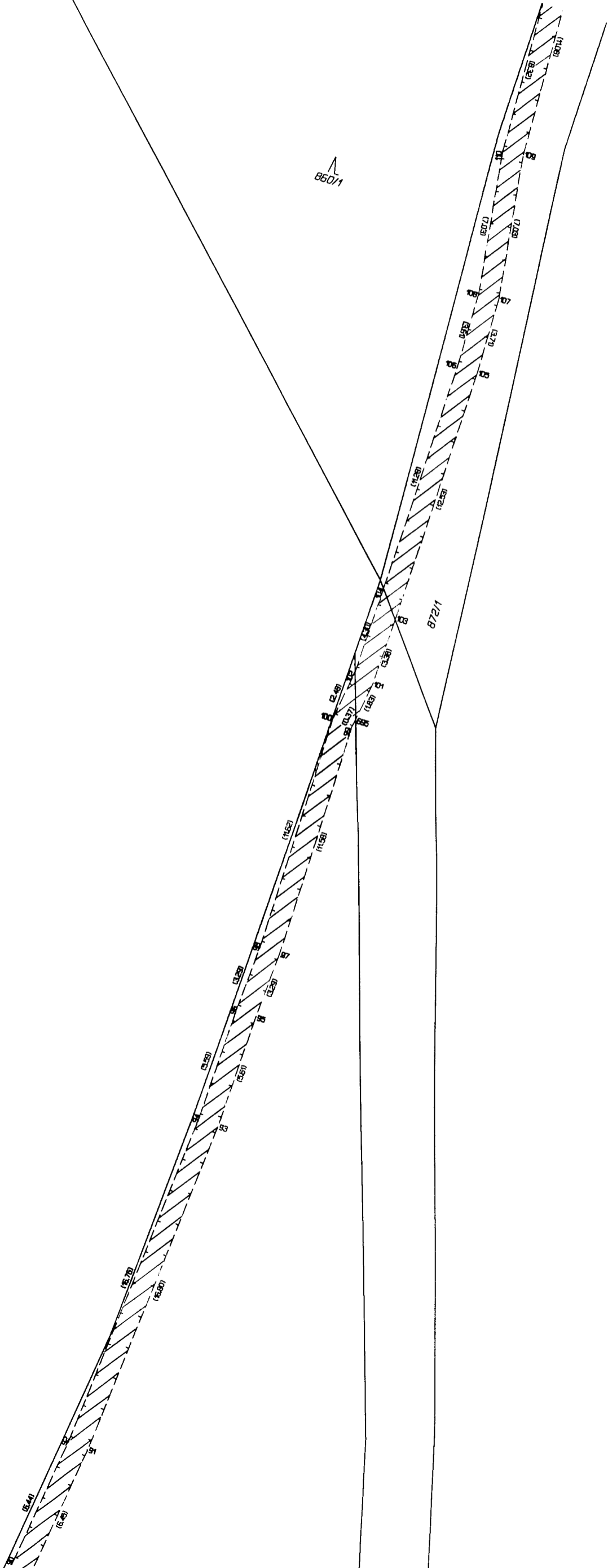
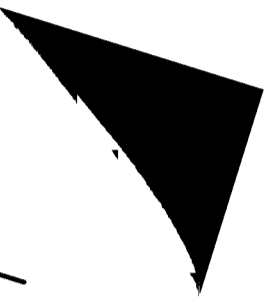

860/32

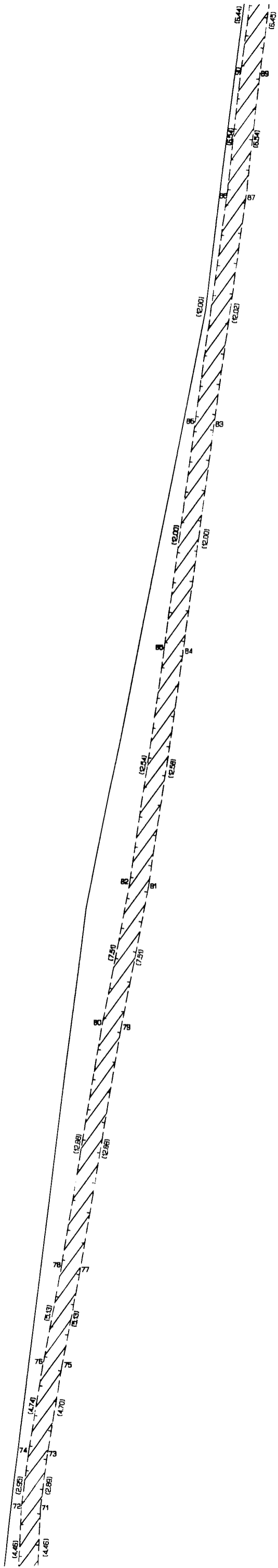

860/33

872/3

825/3

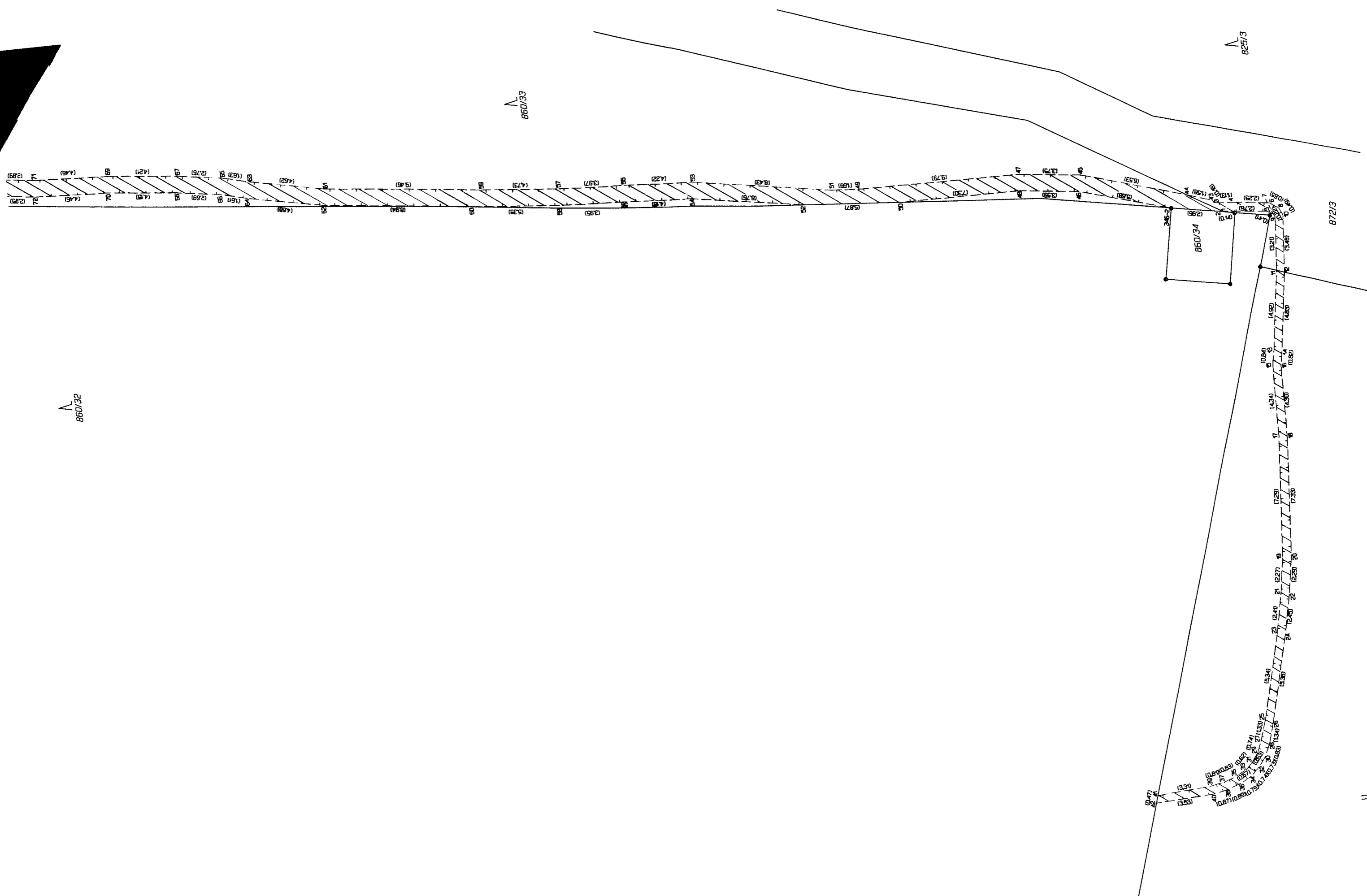
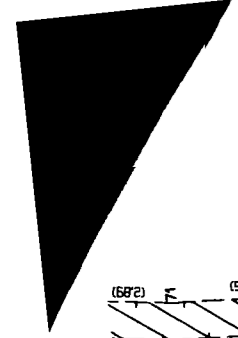

860/32

860/33

825/3

872/3

860/4



A