

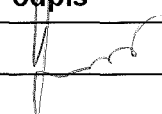
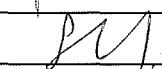
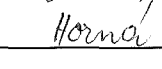
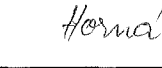
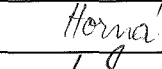
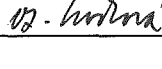

## KRAJSKÝ ÚŘAD KRAJE Vysočina

Název dokumentu:	Arboristické zásahy v areálu Nemocnice Havlíčkův Brod 2017		
Oprávněn/pověřen k podpisu:	Hyský Martin, Ing. Bc.		
Schváleno:	Datum:	Č.usnesení:	
Dokument uložen u:	OddPKŽÚ		
Počet vyhotovení:	2		
Adresát:	Petr Zvědělík		
Smluvní částka: 1)	64372.00		
Odpovědný odbor: 2)	odbor životního prostředí a zemědělství		
Podpis zajistit do:			

	Pracoviště/pracovník	Datum	Podpis	
Zpracoval:	OŽPZ/Joneš	10.7.2017		
Projednáno s:				
Právní kontrola:	OŽPZ/Slouka	10.7.2017		
Předkládá:	OŽPZ/Horná	10.7.2017		
Potvrzení příjmu smlouvy do předběžné evidence 3)	OŽPZ/Horná	10.7.2017		
Zodpovídá:	Příkazce operace:	OŽPZ/Horná	10.7.2017	
	Správce rozpočtu:	OE/Tesařová	10.7.2017	

## Poznámka:

Subjekt (IČO: 12159859), se kterým je uzavírána smlouva NENÍ nespolehlivým plátcem dle § 109 od. 3 zákona o DPH; (ověření provedl: jones, datum ověření: 12.06.2017 13:35:44):

Arboristické zásahy v areálu Nemocnice Havlíčkův Brod 2017

## Rozpočtová skladba:

Částka s DPH: 64372, Datum Od: , Datum do: 31.10.2017, Perioda: jednorázově, ODP: 3745, ORJ: 6000, ORG: POL: 5169 UZ:

1) Použije se, pokud se jedná o písemnost typu smlouvy, jejímž předmětem je peněžité plnění. Pokud je v košilce více smluv, uveďte se částka souhrnná. Pokud se jedná o smlouvu, příp. smlouvy, u níž je peněžité plnění stanoveno částkou za čerpanou jednotku (např. hodinovou sazbu), uveďte se částka maximálního rozsahu tohoto plnění. V případě smluv na dobu neurčitou uveďte částku jedné platby.

2) Odpovědným odborem se rozumí odbor, příp. sekce nebo samostatné oddělení, které za písemnost, její vyřízení a správu záležitosti (správu smluvního vztahu) odpovídá.

3) Potvrzuje vždy vedoucí odpovědného odboru (nenahrazuje právní kontrolu).



KUJIP016C8MJ

**SMLOUVA O DÍLO**

uzavřená podle § 2586 a následujících zákona č. 89/2012 Sb., občanský zákoník (dále jen „občanský zákoník“)  
**arboristické zásahy v areálu Nemocnice Havlíčkův Brod 2017**

4278 / 17

**I.****Smluvní strany**

**Objednatel:** Kraj Vysočina  
se sídlem: Jihlava, Žižkova 1882/57, PSČ 587 33  
zastoupený: MUDr. Jiřím Běhounkem, hejtnanem kraje  
k podpisu smlouvy pověřen: Ing. Bc. Martin Hyský, člen Rady Kraje Vysočina pro oblast lesního a vodního hospodářství, zemědělství a životního prostředí  
zástupce pro věci technické: Ing. Jan Jones  
tel: 564 602 501  
e-mail: jones.j@kr-vysocina.cz  
IČO: 70890749  
bankovní spojení: Sberbank CZ, a.s., pobočka Jihlava  
číslo účtu: 4050005000/6800

a

**Zhotovitel:** Petr Zvědělík  
se sídlem: Čajkovského 663/21, 586 01 Jihlava  
tel: 603 228 876  
e-mail: petrzvedelik@seznam.cz  
IČO: 12159859  
DIČ: CZ6304251822  
bankovní spojení: Komerční banka, a.s.  
číslo účtu: 19-4656660237/0100

**II.****Předmět smlouvy**

**2.1.** Zhotovitel se zavazuje na svůj náklad a na své nebezpečí provést pro objednatele práce (arboristické zásahy) k zajištění udržitelnosti projektu Revitalizace parků v zařízeních zřizovaných Krajem Vysočina - Nemocnice Havlíčkův Brod, který byl podpořen z Operačního programu Životní prostředí tak, jak je specifikováno v této smlouvě a jejích součástech.

Práce budou provedeny za nepřerušného provozu Nemocnice Havlíčkův Brod, příspěvková organizace. Zhotovitel je povinen dbát zvýšené opatrnosti vzhledem na eventuální pohyb klientů v areálu nemocnice na pracemi dotčených plochách.

**2.2.** Rozsah a druh prací:

a) Arboristické zásahy, které jsou uvedeny v příloze č. 1 této smlouvy o dílo. Inventarizační čísla v příloze č. 1 a zákresy předmětných stromů jsou uváděny dle výkresu v příloze č. 2 této smlouvy o dílo. Řezy stromů budou provedeny v podle Standardu péče o přírodu a krajiny - číslo a název standardu: SPPKA A02 002 Řez stromů - viz <http://standardy.nature.cz> (dále jen „Standard Řez stromů“),

- b) Zhotovitel pořídí fotodokumentaci stromů, které budou ošetřeny řezem dle výše uvedeného seznamu, a to dokumentací před zahájením řezu a po dokončení řezu. Fotodokumentaci se seznamem (ze kterého bude zřejmé ke kterému stromu patří která fotografie) předá zhotovitel objednateli v elektronické formě (formát obrázků \*.JPG, \*.TIF nebo \*.PDF, formát seznamu \*.RTF nebo \*.PDF).
- c) K činnostem a úkolům zhotovitele prováděným na jeho náklady na základě této smlouvy patří zejména, nikoliv však výlučně:
- provedení veškerých činností a úkonů za účelem kompletního provedení prací dle bodu 2.2. písm. a) až c) této smlouvy;
  - účast na kontrolních dnech nebo odborných průzkumech k upřesnění detailu prací, pokud je objednatel nařídí (za tímto účelem komunikují obě smluvní strany prostřednictvím e-mailových či tel. kontaktů zástupců pro věci technické uvedených v čl. I. této smlouvy);
  - zajištění bezpečnostních opatření na ochranu lidí a majetku (zejména chodců a vozidel v místech dotčených prováděním prací), zajištění bezpečnosti práce a ochrany životního prostředí, a to v součinnosti s dále uvedenými zástupci Nemocnice Havlíčkův Brod, příspěvková organizace (která zajistí součinnost zejména při vyloučení provozu pod stromy v době provádění řezů);
  - případné projednání a zajištění zvláštního užívání, komunikací a veřejných ploch (včetně úhrady poplatků a jiných plateb s tím spojených), zajištění dopravního značení k dopravním omezením (včetně údržby a odstranění značení), čištění vozovek znečištěných v souvislosti s předmětnými pracemi apod.;
  - případné zadání provádění prací subdodavatelům dle podmínek stanovených v této smlouvě a jejich koordinace;
  - obstarání veškerých potřebných povolení a souhlasů nutných pro provedení díla dle této smlouvy;
  - zajištění vytýčení veškerých inženýrských sítí a zabezpečení podmínek pro provádění díla stanovených jejich správci;
  - likvidace odpadů související s realizací díla;
  - odstranění odřezaných větví (veškeré vyřezané biomasy) tak, že dřevní hmotu (biomasu) zhotovitel ji využije sám, poskytne ji k využití jiné osobě nebo s ní naloží podle zákona o odpadech;
  - uvedení povrchu terénu po dokončení řezu (a po odstranění biomasy, odpadů apod.) do původního stavu.

(Dále jen „dílo“)

**2.3.** Zhotovitel se zavazuje provést dílo nejpozději do 30. listopadu 2017.

**2.4.** Zhotovitel se zavazuje při provádění díla postupovat podle pokynů objednatele, pokud mu tyto pokyny budou objednatelem poskytnuty, jinak při provádění prací postupuje samostatně.

**2.5.** V závislosti na vývoji vegetace a počasí lze protokolárně závazně upravit typ a techniku zásahu (např. odůvodněné odchytky od Standardu Řez stromů), formáty fotodokumentace apod., avšak přitom nelze bez písemného dodatku k této smlouvě zvětšovat celkový rozsah prací. S obsahem tohoto protokolu musí projevit písemný souhlas objednatel i zhotovitel (zástupci pro věci technické).

V případě nepředpokládaného zjištění výskytu zvláště chráněných živočichů, do jejichž přirozeného vývoje by předmětné práce mohly škodlivě zasáhnout (popř. je rušit, zraňovat nebo usmrcovat, ničit či poškozovat jejich vývojová stadia nebo jimi

užívaná sídla apod.), zhotovitel práce přerušil a bude další postup neprodleně konzultovat se zástupci objednatele, je možné protokolárně dohodnout úpravy postupu a termínu dohotovení prací obdobně jako v předchozím odstavci. Termín dohotovení bez písemného dodatku k této smlouvě nemůže být pozdější než den určený bodem 7.1.

- 2.6. Veškeré věci potřebné k řádnému provedení díla zajišťuje zhotovitel.
- 2.7. Zhotovitel je povinen před zahájením prací dle bodu 2.2. této smlouvy oznámit datum zahájení prací zástupci pro věci technické objednatele a zároveň zástupci Nemocnice Havlíčkův Brod, příspěvková organizace, Husova 2624, 580 22 Havlíčkův Brod (konkrétně Josefu Tvrđému, provozně-technickému náměstkovi, nebo Bohumilu Radovi, technikovi z technicko-provozního úseku, kontakty viz <http://www.onhb.cz>). Zhotovitel bude v souvislosti s realizací díla respektovat požadavky uvedených zástupců Nemocnice Havlíčkův Brod, příspěvková organizace, ve vztahu k dodržování pracovní doby a pohybu pracovníků zhotovitele a klientů příspěvkové organizace, užívání ploch v areálu příspěvkové organizace apod. Realizace prací ve dnech pracovního klidu a v pracovních dnech mimo pracovní dobu (tj. od 18.00 do 7.00) je možná jen po předchozím souhlasu výše uvedených zástupců Nemocnice Havlíčkův Brod, příspěvková organizace.
- 2.8. Zhotovitel zabezpečí provádění díla tak, aby nedošlo v souvislosti s jeho prováděním ke zranění osob a škodám na majetku, k poškození staveb, zařízení, pozemků. Případné škody vzniklé s prováděním předmětu díla uhradí na svůj náklad zhotovitel. Zhotovitel prohlašuje, že je dostatečně pojištěn proti škodám způsobeným jeho činností, včetně pojištění možných škod způsobených jeho pracovníky třetí osobě.
- 2.9. Zhotovitel potvrzuje, že se v plném rozsahu seznámil s rozsahem a povahou díla, že jsou mu známy podmínky nezbytné k realizaci a že disponuje takovými kapacitami a odbornými znalostmi, které jsou k provedení díla nezbytné. Zhotovitel prohlašuje, že veškeré náklady nutné k provedení díla a případné další náklady vyplývající z této smlouvy o dílo zahrnul do ceny v čl. III. této smlouvy.

### III.

#### Cena a platební podmínky

- 3.1. Cena je stanovena dohodou jako maximální a nepřekročitelná a činí v konečné výši
- |                      |              |
|----------------------|--------------|
| celková cena bez DPH | 53 200,00 Kč |
| DPH 21 %             | 11 172,00 Kč |
| cena celkem s DPH    | 64 372,00 Kč |
- (slovy: šedesát čtyři tisíce tři sta sedmdesát dvě koruny české)  
(dále jen „cena“).
- 3.2. Objednatel se zavazuje za dílo provedené řádně a včas dle čl. II. této smlouvy zaplatit cenu uvedenou v čl. III. bod 3.1. této smlouvy dle sjednaných platebních podmínek.
- 3.3. Pokud zhotovitel neprovede práce v rozsahu a kvalitě stanovené v této smlouvě, je objednatel oprávněn cenu úměrně snížit.
- 3.4. Faktura bude zhotovitelem vystavena do 15 (patnácti) dnů po převzetí díla objednatelem.

- 3.5. Faktura musí obsahovat tyto náležitosti: název, sídlo a IČO objednatele, označení faktury a její číslo, bankovní spojení a číslo účtu, jméno a místo podnikání zhotovitele, název a ID této smlouvy o dílo a fakturovanou částku.
- 3.6. Faktury vystavené zhotovitelem jsou splatné do 30 dnů po jejich prokazatelném obdržení objednatelem.
- 3.7. Objednatel může fakturu vrátit do data její splatnosti, pokud obsahuje nesprávné nebo neúplné náležitosti či údaje. V době od vrácení faktury po její nové vystavení a předání zhotovitelem lhůta podle bodu 3.6. této smlouvy neběží. Nově vystavená (opravená) faktura bude opatřena novou lhůtou splatnosti.
- 3.8. Úhrada za plnění z této smlouvy bude realizována bezhotovostním převodem na účet zhotovitele, který je správcem daně (finančním úřadem) zveřejněn způsobem umožňujícím dálkový přístup ve smyslu ustanovení § 109 odst. 2 písm. c) zákona č. 235/2004 Sb. o dani z přidané hodnoty, ve znění pozdějších předpisů (dále jen „zákon o DPH“).
- 3.9. Pokud se po dobu účinnosti této smlouvy zhotovitel stane nespolehlivým plátcem ve smyslu ustanovení § 109 odst. 3 zákona o DPH, smluvní strany se dohodly, že objednatel uhradí DPH za zdanitelné plnění přímo příslušnému správci daně. Objednatelem takto provedená úhrada je považována za uhrazení příslušné části smluvní ceny rovnající se výši DPH fakturované zhotovitelem.
- 3.10. Celkovou a pro účely fakturace rozhodnou cenou se rozumí cena včetně DPH.
- 3.11. Smluvní strany se dohodly, že v případě změny zákonných sazeb DPH nebudou uzavírat písemný dodatek k této smlouvě o změně výše ceny a DPH bude účtována podle předpisů platných v době uskutečnění zdanitelného plnění.

#### IV.

##### **Součinnost objednatele**

- 4.1. Objednatel převezme řádně a včas provedené dílo. Zhotovitel oznámí provedení díla objednateli na tiskopise protokolu předepsaném objednatelem a zároveň předáním fotodokumentace dle bodu 2.2, písm. c) této smlouvy.
- 4.2. Převzetím díla se rozumí:
- a) marné uplynutí lhůty 10 pracovních dnů ode dne, kdy objednatel obdrží od zhotovitele tiskopis protokolu o provedení díla a fotodokumentace; nebo
  - b) doručení objednatelem (zástupcem pro věci technické) upraveného tiskopisu protokolu zhotoviteli vypraveného ve lhůtě 10 pracovních dnů ode dne, kdy objednatel obdrží od zhotovitele tiskopis protokolu o provedení díla. V tomto případě bude uhrazena cena dle bodu 3.3 této smlouvy; nebo
  - c) podpis protokolu oběma stranami (zástupci pro věci technické).

#### V.

##### **Smluvní pokuty a úrok z prodlení**

- 5.1. V případě, že se zhotovitel ocitne v prodlení s prováděním díla dle této smlouvy oproti termínům dle bodu 2.3. této smlouvy, je objednatel oprávněn účtovat mu smluvní pokutu ve výši 0,05 % z ceny, a to za každý, i započatý den prodlení, pokud výše pokuty nedosáhne 500,- Kč, tak se neuplatní.

- 5.2. V případě dodání vadného díla uhradí zhotovitel objednateli smluvní pokutu ve výši 10% z ceny. Zaplacením smluvní pokuty není dotčeno právo na náhradu škody.
- 5.3. V případě prodlení objednatele se zaplacením ceny díla je zhotovitel oprávněn účtovat objednateli úroky z prodlení ve výši 0,05% z nezaplacené ceny, a to za každý, i započatý den prodlení, pokud výše pokuty nedosáhne 500,- Kč, tak se neuplatní.

## VI.

### Vady díla, odstoupení

- 6.1. Objednatel je oprávněn kontrolovat provádění díla, jak v průběhu realizace prací, tak i po jejich skončení. Zjistí-li, že zhotovitel provádí dílo v rozporu se svými povinnostmi, je oprávněn žádat po zhotoviteli provádění díla řádným způsobem. Jestliže tak zhotovitel neučiní ani v přiměřené lhůtě k tomu poskytnuté, je objednatel oprávněn odstoupit od smlouvy. Objednatel může od smlouvy rovněž odstoupit, pokud dílo není provedeno řádně a včas a nelze ani vzhledem ke způsobu zhotovení díla aplikovat snížení ceny dle bodu 3.3 této smlouvy. Odstoupení nabývá účinnosti dnem doručení jeho písemného vyhotovení zhotoviteli.
- 6.2. Za vady díla odpovídá zhotovitel podle ustanovení § 2615 a násl. občanského zákoníku.

## VII.

### Ostatní ujednání

- 7.1. Tato smlouva se uzavírá na dobu určitou, a to do 31. 12. 2017.
- 7.2. Doba platnosti návrhu této smlouvy je omezena na 21 pracovních dnů od prokazatelného doručení návrhu této smlouvy zhotoviteli.
- 7.3. Pokud návrh smlouvy nebude zhotovitelem akceptován a doručen objednateli v termínu podle předchozí věty, návrh smlouvy zaniká. V případě závažných důvodů je možno požádat o prodloužení termínu podpisu smlouvy Odbor životního prostředí a zemědělství Krajského úřadu Kraje Vysočina. Tato žádost musí být doručena před uplynutím lhůty stanovené v bodě 7.2. této smlouvy.
- 7.4. Výběr zhotovitele byl proveden v souladu s Pravidly Rady Kraje Vysočina pro zadávání veřejných zakázek ze dne 15. 5. 2017 č. 07/17.
- 7.5. Vztahy smluvních stran touto smlouvou blíže neupravené se řídí příslušnými ustanoveními občanského zákoníku.
- 7.6. Nedílnou součástí této smlouvy tvoří přílohy č. 1. oceněný výkaz prací a č. 2 upravený výkres Inventarizace stávajících dřevin.
- 7.7. Zhotovitel výslovně souhlasí se zveřejněním celého textu této smlouvy včetně podpisů v informačním systému veřejné správy - Registru smluv. Smluvní strany se dohodly, že zákonnou povinnost dle § 5 odst. 2 zákona o registru smluv splní objednatel.

- 7.8. Tato smlouva se vyhotovuje ve dvou exemplářích s platností originálu, z nichž jeden obdrží zhotovitel a jeden objednatel.
- 7.9. Tato smlouva může být měněna a doplňována pouze písemnými a očíslovanými dodatky podepsanými oprávněnými zástupci obou smluvních stran.
- 7.10. Smluvní strany prohlašují, že tato smlouva byla sepsána na základě jejich pravé a svobodné vůle, nikoliv v tísní ani za jinak nápadně nevýhodných podmínek.
- 7.11. Tato smlouva nabývá platnosti dnem podpisu a účinnosti dnem uveřejnění v informačním systému veřejné správy - Registru smluv.

V Jihlavě dne 11. 7. 2017

V Jihlavě dne 10. 7. 2017

  
**Kraj Vysočina** | 42  
Žižkova 57, 587 33 Jihlava



**Kraj Vysočina**  
**Ing. Bc. Hyský Martin**  
člen Rady Kraje Vysočina pro oblast  
lesního a vodního hospodářství,  
zemědělství a životního prostředí



**Petr Zvědělík**

Příloha č. 1 smlouvy o dílo - arboristické zásahy v areálu Nemocnice Havlíčkův Brod  
2017

oceněný výkaz prací

Strom inv. č.	způsob ošetření stromu	Ošetření/jednotka	Ošetření celkem (Kč)
120	opravný řez	4 000,00	4 000,00
240	doplnění pružné vazby	1 500,00	1 500,00
88	bezpečnostní řez	1 500,00	1 500,00
191	bezpečnostní řez	1 500,00	1 500,00
187	bezpečnostní řez	1 500,00	1 500,00
189	bezpečnostní řez	1 500,00	1 500,00
265	bezpečnostní řez	1 500,00	1 500,00
264	bezpečnostní řez	1 500,00	1 500,00
266	bezpečnostní řez	1 500,00	1 500,00
259	výchovný řez s prvky zdravotního řezu u rel. mladých stromů	600,00	600,00
260	výchovný řez s prvky zdravotního řezu u rel. mladých stromů	600,00	600,00
261	výchovný řez s prvky zdravotního řezu u rel. mladých stromů	600,00	600,00
262	výchovný řez s prvky zdravotního řezu u rel. mladých stromů	600,00	600,00
331	výchovný řez s prvky zdravotního řezu u rel. mladých stromů	600,00	600,00
332	výchovný řez s prvky zdravotního řezu u rel. mladých stromů	600,00	600,00
333	výchovný řez s prvky zdravotního řezu u rel. mladých stromů	600,00	600,00
334	výchovný řez s prvky zdravotního řezu u rel. mladých stromů	600,00	600,00
335	výchovný řez s prvky zdravotního řezu u rel. mladých stromů	600,00	600,00
336	výchovný řez s prvky zdravotního řezu u rel. mladých stromů	600,00	600,00
337	výchovný řez s prvky zdravotního řezu u rel. mladých stromů	600,00	600,00
341	výchovný řez s prvky zdravotního řezu u rel. mladých stromů	600,00	600,00
Bez inv. čísla - 88 ks stromů - výchovné řezy stromů vysázených v rámci projektu "Revitalizace parků v zařízeních zřizovaných Krajem Vysočina - Nemocnice Havlíčkův Brod", který byl podpořen z Operačního programu Životní prostředí (a vysázené náhradní výsadby za stromy pokácené a přesázené v rámci udržitelnosti)		250,00	22 000,00
Likvidace štěpky, úklid, odvoz, manipulace			8 000,00

Celkem bez DPH	53 200 Kč
DPH	11 172 Kč
Celkem včetně DPH	64 372 Kč



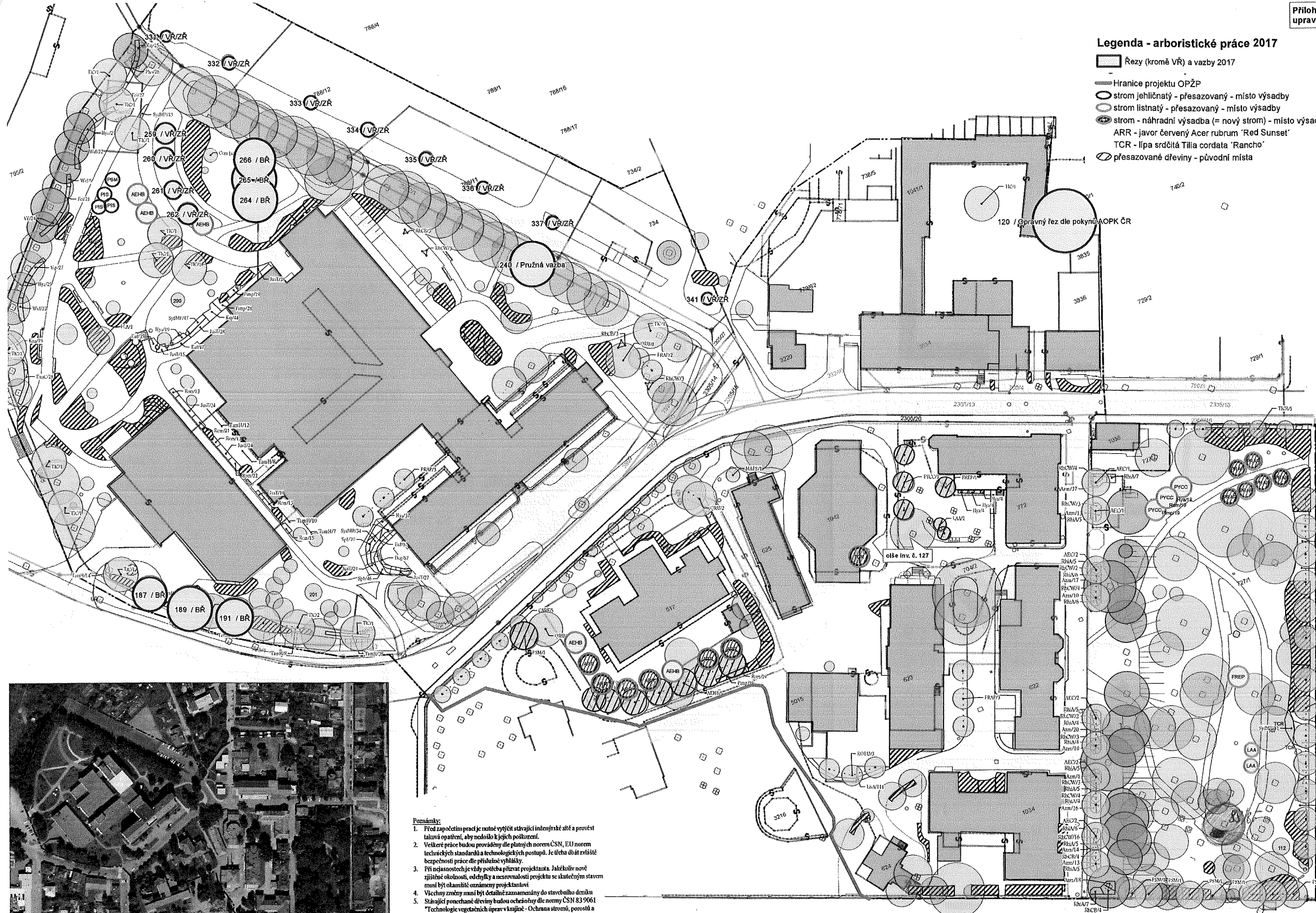

- Legenda - arboristické práce 2017**
- ▭ Řezy (kromě VŘ) a vazby 2017
  - Hranice projektu OPŽP
  - strom jehličnatý - přesazovaný - místo výsadby
  - strom listnatý - přesazovaný - místo výsadby
  - strom - náhradní výsadba (= nový strom) - místo výsadby
  - ARR - javor červený *Acer rubrum* 'Red Sunset'
  - TCR - lipa srdčitá *Tilia cordata* 'Rancho'
  - přesazované dřeviny - původní místa

**Navrhované stromy**

Kód	Taxon	Český název	Výšková skupina	Ks celkem	Poznámka
AEC	<i>Aesculus cornuta</i>	lískovec pletavý	14-16	10	o hájem
AEHB	<i>Aesculus hippocastanum</i>	lískovec maďal	14-16	5	o hájem
CARF	<i>Carpinus betulus</i> 'Pendula'	haleč obecní (sloupovitá)	150/200	5	o hájem
Cven (scl)	<i>Cornus mas</i>	dvíř obecní	12-14	1	sořička, o hájem
FREP	<i>Fraxinus excelsior</i> 'Pendula'	jeřábek obecní (převýšený)	14-16	1	o hájem
LAA	<i>Laburnum anagyroides</i>	žlutá akácie	12-14	2	o hájem, sořička
MAPS	<i>Malus 'Prof. Sprenger'</i>	jablko	14-16	1	o hájem
PIPS	<i>Pinus strobus</i>	borovice stromová	150/200	3	o hájem
PLA	<i>Platanus occidentalis</i>	platan americký	14-16	1	o hájem
FRAP	<i>Fraxinus saxonica</i>	jeřábek pěst.	14-16	8	o hájem
PSMA	<i>Psidium sphenolobos</i>	duhovka tasovská	150/200	8	o hájem
PYCC	<i>Pyrus calleryana</i> 'Chantrelle'	bruslicovina	14-16	3	o hájem
QRCF	<i>Quercus robur</i> 'Fastigiata'	dub kmení (sloupovitá)	14-16	12	o hájem
QRU	<i>Quercus robur</i>	dub červený	14-16	4	o hájem
ROBU	<i>Rubus pseudoacacia</i>	trnovník akát	14-16	3	o hájem
TIC	<i>Tilia cordata</i>	lipa srdčitá	14-16	16	o hájem
TCR	<i>Tilia cordata</i> 'Rancho'	lipa srdčitá	14-16	5	o hájem
<b>Celkem</b>				<b>89</b>	

**Navrhované keře**

Kód	Taxon	Český název	Výšková skupina	Výšková skupina	Ks celkem	Plocha celkem (m <sup>2</sup> )	Poznámka
Am	<i>Aspidistra filix</i>	atalka	0,40	40/50	164	5,2	okrasný
Dag	<i>Deutzia gracilis</i>	trnolistá ořech	0,50	40/50	87	1,9	okrasný
EncC	<i>Encyrtus alatus</i> 'Compacta'	bruslicovník	0,70	40/50	51	2,2	okrasný
EncF	<i>Encyrtus fortunei</i>	bruslicovník	0,45	30/40	149	2,6	okrasný
For	<i>Forsythia intermedia</i>	zlatice pražská	0,70	40/50	128	5,2	okrasný
Hyz	<i>Hydrangea arborescens</i>	hortenzie stromová	0,60	30/40	122	4,0	okrasný
JasT	<i>Jasminum tuberosum</i>	jasminek chlupatý	0,60	30/40	219	6,8	okrasný
Kaj	<i>Kerria japonica</i>	záhanka japonská	0,60	40/50	246	7,7	okrasný
Koa	<i>Koeleria amabilis</i>	Koelerie krásná	0,70	60/80	59	2,5	okrasný
LavA	<i>Ligustrum vulgare</i> 'Atrovirens'	plátník obecní	0,50	60/80	238	4,8	okrasný
Pho	<i>Photinia serrulata</i>	terezka karmoušková	0,60	40/50	102	3,2	okrasný
Pmp	<i>Pimenta officinalis</i>	borovice kříd.	0,60	30/40	66	2,1	okrasný
RACB	<i>Rhododendron 'Catawbiense'</i>	rhododendron	1,50	120/150	14	1,6	okrasný
RACW	<i>Rhododendron 'Cunningham White'</i>	rhododendron	1,50	120/150	31	3,2	okrasný
RACW	<i>Rhododendron 'Cunningham White'</i>	rhododendron	0,60	120/150	16	1,5	okrasný
RACW	<i>Rhododendron 'Catawbiense'</i>	rhododendron	1,00	40/50	70	7,2	okrasný
Rum	<i>Rosa multiflora</i>	róže mnohá	0,60	40/50	116	3,6	okrasný
Sph	<i>Spiraea alba</i>	svítilník bílý	0,50	30/40	66	1,5	okrasný
SymMP	<i>Symphoricarpos voborenensis</i> 'Mother of Pearl'	přímelník dvoubarvý	0,50	40/50	205	4,3	okrasný
TamH	<i>Taxus media</i> 'Hicksii'	tis praštaní	0,60	40/50	172	29	okrasný
Vil	<i>Viburnum lantana</i>	kalina lantana	0,70	40/50	89	3,9	okrasný
Vip	<i>Viburnum plicatum</i>	kalina pražská	0,60	40/50	27	8	okrasný
Wef	<i>Weigelia florida</i>	vojtěška květná	0,70	40/50	87	3,8	okrasný
<b>Celkem</b>					<b>2519</b>	<b>847</b>	

Poznámka č. 1: označení v plánu APL/33 - kód taxonu / počet ks na konkrétní plochu

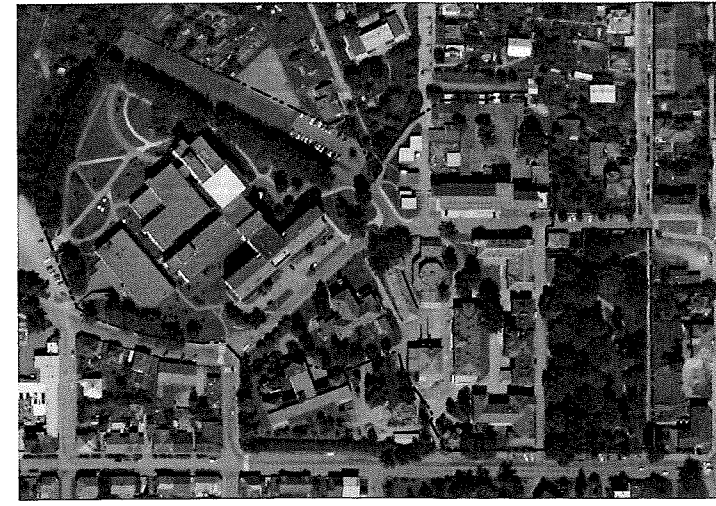
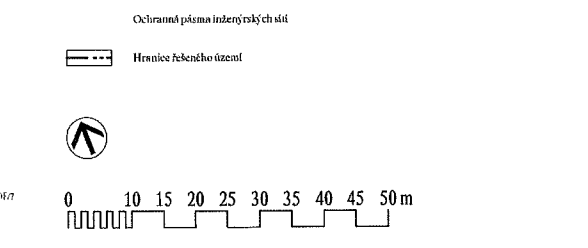

- Poznámky:**
- Před započátkem prací je nutné vytyčit stávající inženýrské sítě a provést lokální opatření, aby nedošlo k jejich poškození.
  - Všechny práce budou prováděny dle platných norem ČSN, EU norem technických standardů a technologických postupů. Je třeba dbát zvláště bezpečnosti práce dle příslušné vyhlášky.
  - Při nejasnostech je vždy potřeba přizvat projektanta. Jakékoliv nové zjištěné okolnosti, odchylky a nesrovnalosti projektu se skutečným stavem musí být okamžitě oznámeny projektantovi.
  - Všechny změny musí být dohodnuty a zaznamenány do stavebního deníku.
  - Stávající ponechané dřeviny budou ochráněny dle norem ČSN 83 9061 "Technologie vegetačních úprav v krajině - Ochrana stromů, porostů a vegetačních ploch při stavebních pracích".
  - Sazenice musí odpovídat normě ČSN 464902-1 - "Výpěstky okrasných dřevin".
  - V případě neprovození autorizovaného dozoru neručí architekt s projektantem za skutečné provedení díla dle původních představ a vizí.

Oslovení příjmu inženýrských služeb

— Hranice řešeného území

0 10 15 20 25 30 35 40 45 50 m

Zápoložný projektant	ing. Vít Doležal	
Výpracovatel	ing. Vít Doležal	
Kvalifikace	ing. Vít Doležal	
Objednatel	Nemocnice Havlíčkův Brod, příspěvková organizace	
Kraj	Vysočina	Oblastní úřad: 69,18
Obec	Havlíčkův Brod	Délka: 6,20
Alce	Revitalizace parků v zařízeních zřizovaných krajem Vysočina	Stupeň PD: DS*
	Nemocnice Havlíčkův Brod	Formát: 1134
		Měřítko: 1:500
Část:		
Výkres:	Osazovací plán	Číslo výkresu: 05