

# Smlouva č. 41

dle Rámcové dohody č. 2100055/4600002421 na nákup a implementaci vyvolávacího a rezervačního systému

## Objednatel:

Všeobecná zdravotní pojišťovna České republiky

se sídlem: Orlická 2020/4, 130 000 Praha 3

kterou zastupuje: Ing. Zdeněk Kabátek, ředitel

k podpisu zmocněn: [REDAKCE] pověřen řízením ÚICT

IČO: 41197518

DIČ: CZ41197518

Bankovní spojení: Česká národní banka, Praha 1, Na Příkopě 28

Čísla účtů: 1110504001/0710, 1110205001/0710

Zřízena zákonem č. 551/1991 Sb., o Všeobecné zdravotní pojišťovně České republiky, ve znění pozdějších předpisů

## Dodavatel:

Kadlec – elektronika, s.r.o.

se sídlem: Hvězdoslavova 1335/55e, Slatina, 627 00 Brno

kterou zastupuje: Kamil Kolářek, prokurista

IČO: 25518402

DIČ: CZ25518402

Bankovní spojení: ČSOB, a.s., Brno

Číslo účtu: 377373253/0300

Zapsaná v Obchodním rejstříku vedeném Krajským soudem v Brně, oddíl C, vložka 29863

## Specifikace požadovaného plnění a jeho množství včetně cen (ceny jsou uvedeny bez DPH):

KLIPR	Položka	Počet kusů	Cena za kus	Cena celkem za položku
Havířov	LCD panel včetně SW a licence pro multimediální obsah a uchycení do podhledu a/nebo na zeď	1	43 500,00	43 500,00
	Kiosek II	1	30 380,00	30 380,00
	SW licence pro přepážku clientského pracoviště s VS	3	700,00	2 100,00
	Cena za práce spojené s dodáním HW/SW do dané lokality (napojení na vyvolávací a rezervační systém, včetně dopravy, montáže, zprovoznění a zaškolení v dané lokalitě)	1	13 800,00	13 800,00
<b>Cena celkem bez DPH:</b>				<b>89 780,00 Kč</b>
Zlín	LCD panel včetně SW a licence pro multimediální obsah a uchycení do podhledu a/nebo na zeď	2	43 500,00	87 000,00
	Kiosek I	1	38 500,00	38 500,00
	SW licence pro přepážku clientského pracoviště s VS	12	700,00	8 400,00
	Hmatník	2	4 060,00	8 120,00
	Cena za práce spojené s dodáním HW/SW do dané lokality (napojení na vyvolávací a rezervační systém, včetně dopravy, montáže, zprovoznění a zaškolení v dané lokalitě)	1	11 760,00	11 760,00
<b>Cena celkem bez DPH:</b>				<b>153 780,00 Kč</b>

KLIPR	Položka	Počet kusů	Cena za kus	Cena celkem za položku
Kroměříž	LCD panel včetně SW a licence pro multimediální obsah a uchycení do podhledu a/nebo na zeď	1	43 500,00	43 500,00
	Kiosek I	1	38 500,00	38 500,00
	SW licence pro přepážku clientského pracoviště s VS	5	700,00	3 500,00
	Cena za práce spojené s dodáním HW/SW do dané lokality (napojení na vyvolávací a rezervační systém, včetně dopravy, montáže, zprovoznění a zaškolení v dané lokalitě)	1	11 040,00	11 040,00
<b>Cena celkem bez DPH:</b>				<b>96 540,00 Kč</b>
Kralupy nad Vltavou	LCD panel včetně SW a licence pro multimediální obsah a uchycení do podhledu a/nebo na zeď	1	43 500,00	43 500,00
	Kiosek II	1	30 380,00	30 380,00
	SW licence pro přepážku clientského pracoviště s VS	2	700,00	1 400,00
	Cena za práce spojené s dodáním HW/SW do dané lokality (napojení na vyvolávací a rezervační systém, včetně dopravy, montáže, zprovoznění a zaškolení v dané lokalitě)	1	10 560,00	10 560,00
<b>Cena celkem bez DPH:</b>				<b>85 840,00 Kč</b>
Hlinsko	LCD panel včetně SW a licence pro multimediální obsah a uchycení do podhledu a/nebo na zeď	1	43 500,00	43 500,00
	Kiosek II	1	30 380,00	30 380,00
	SW licence pro přepážku clientského pracoviště s VS	2	700,00	1 400,00
	Cena za práce spojené s dodáním HW/SW do dané lokality (napojení na vyvolávací a rezervační systém, včetně dopravy, montáže, zprovoznění a zaškolení v dané lokalitě)	1	12 360,00	12 360,00
<b>Cena celkem bez DPH:</b>				<b>87 640,00 Kč</b>
<b>Celková cena v Kč bez DPH za všechny lokality</b>				<b>513 580,00 Kč</b>

Plnění bude dodáno včetně příslušného SW a licencí k jeho užití.

**Místo plnění:**

Klientské pracoviště Havířov, Svornosti 2/86, Havířov-Město , 736 01

Klientské pracoviště Zlín, Zarámí 160, Zlín, 760 01

Klientské pracoviště Kroměříž, Erbenovo nábřeží 1256/4250, Kroměříž, 767 01

Klientské pracoviště Kralupy nad Vltavou, Nerudova 1093, Kralupy nad Vltavou, 278 01

Klientské pracoviště Hlinsko v Čechách, Nádražní 548, Hlinsko v Čechách, 539 01

**Termín plnění:** Do 90 dní od zveřejnění smlouvy

**Osoby Objednatele oprávněné zprovozněný Vyvolávací a rezervační systém v konkrétním místě plnění převzít a podepsat Akceptační protokol:**

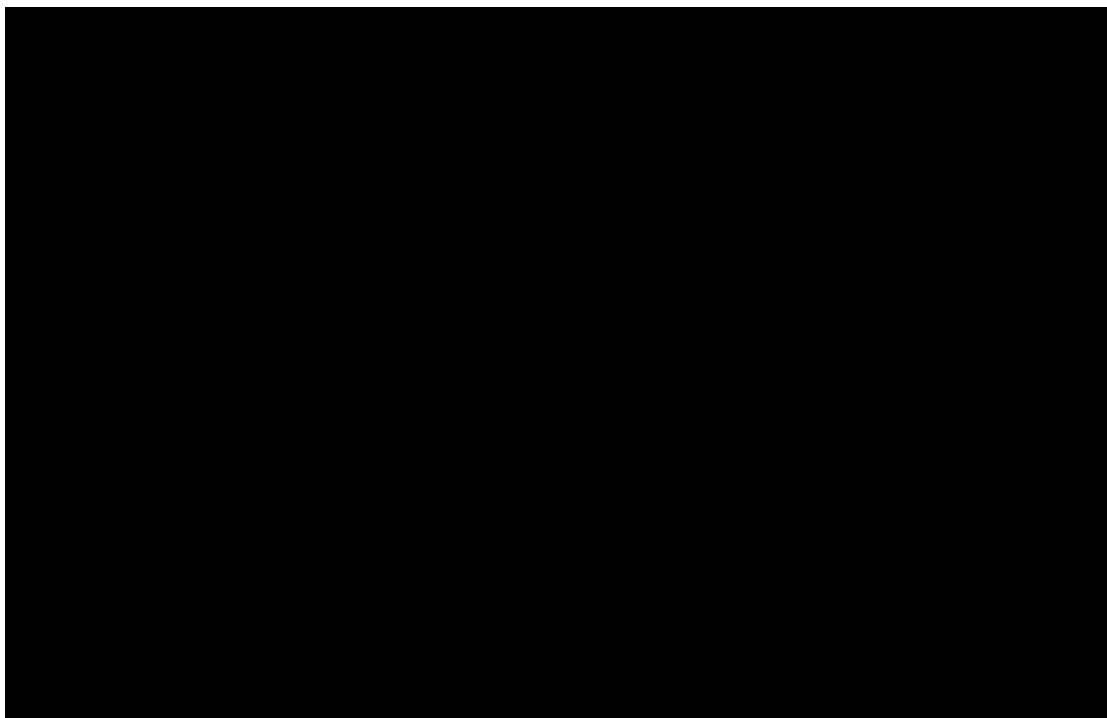

**Osoby Objednatele oprávněné zprovozněný Vyvolávací a rezervační systém otestovat a podepsat Akceptační protokol po testování:**



Akceptační protokol je považován za potvrzený až po podpisu oprávněných osob.

**Smlouva je uzavřena jejím podpisem oběma Smluvními stranami a nabývá účinnosti dnem jejího zveřejnění prostřednictvím registru smluv v souladu se zákonem o registru smluv.**

Pozn.: číslo Rámcové dohody vygenerované z interního ekonomického systému, tj. číslo 2100055/4600002421, je Dodavatel povinen uvádět na příslušné faktuře a příslušném Akceptačním protokolu.

Příloha č. 1 – mapové podklady clientského pracoviště Havířov

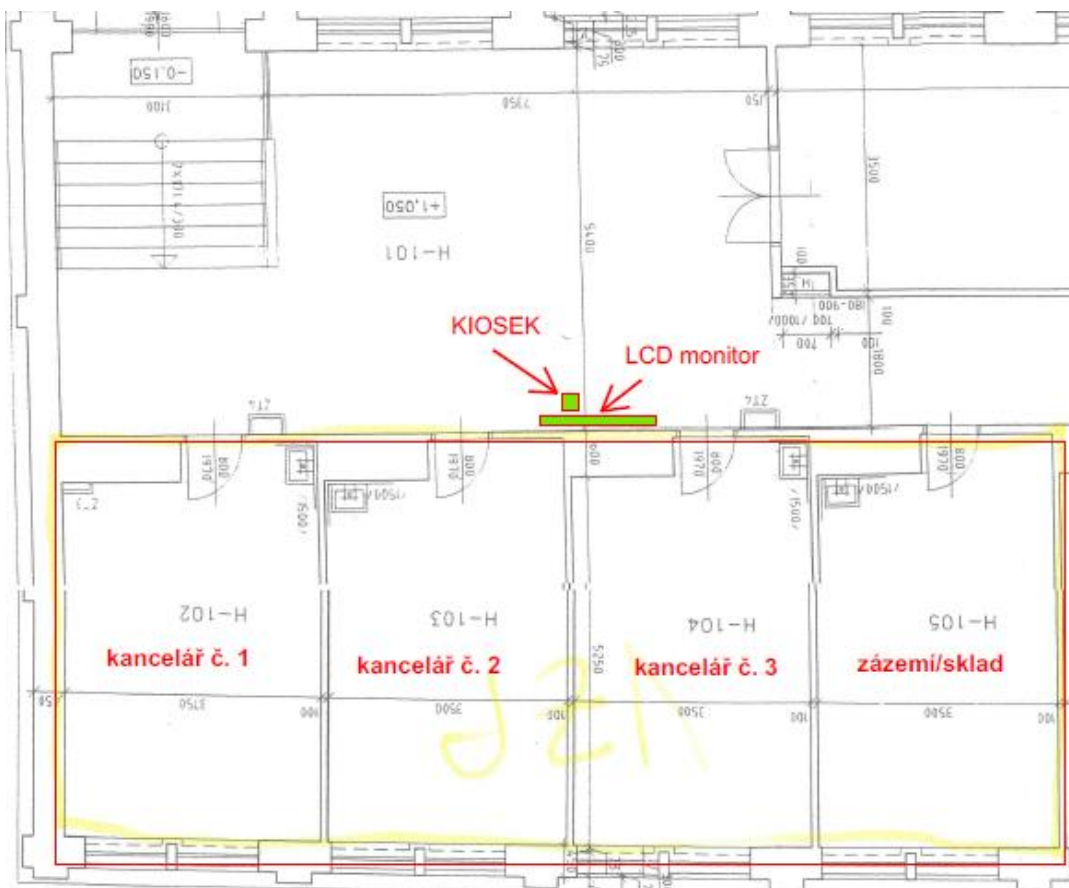

Příloha č. 2 – mapové podklady clientského pracoviště Zlín

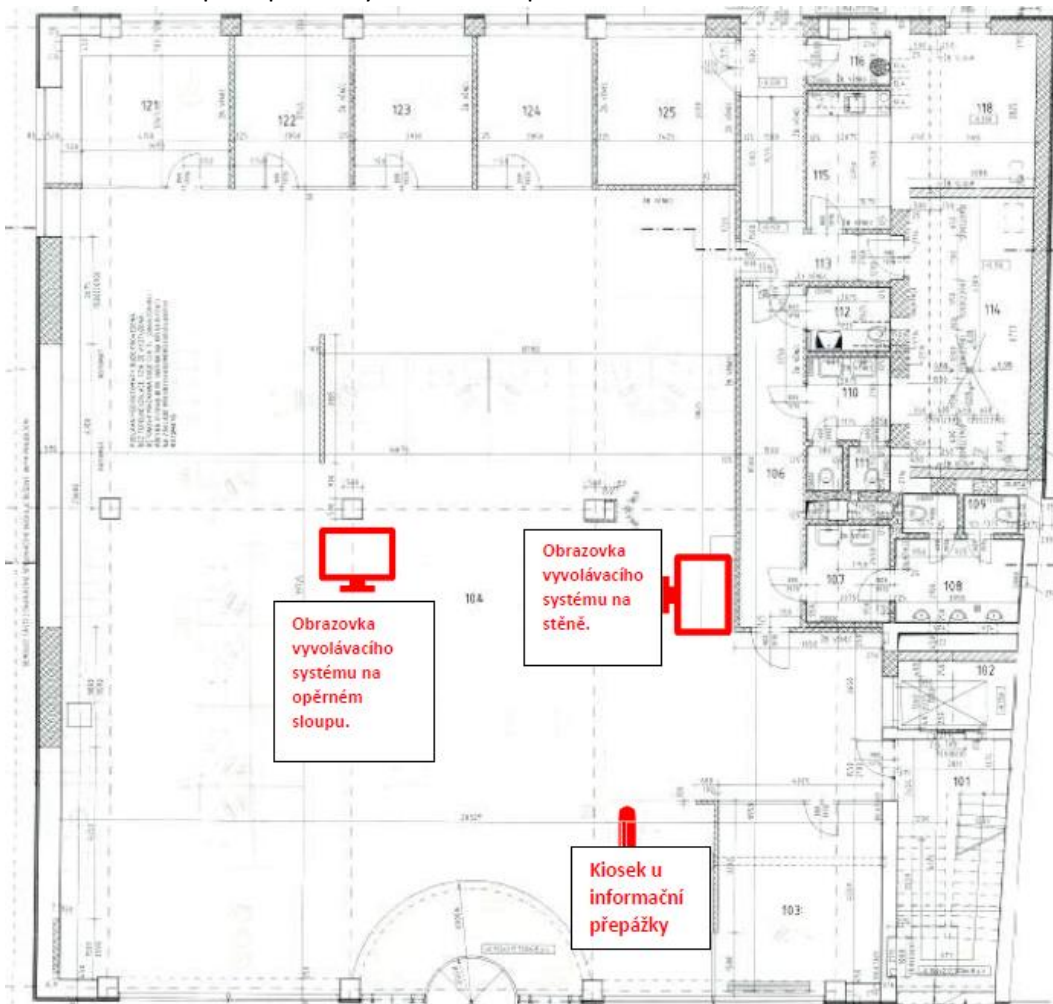

Příloha č. 3 – mapové podklady clientského pracoviště Kroměříž

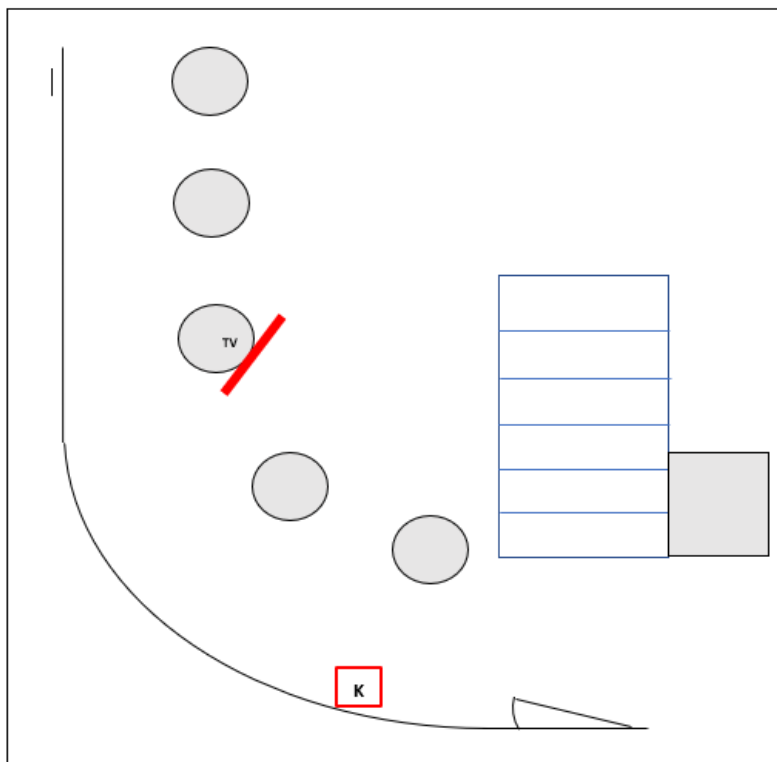

Příloha č. 4 – mapové podklady clientského pracoviště Kralupy nad Vltavou

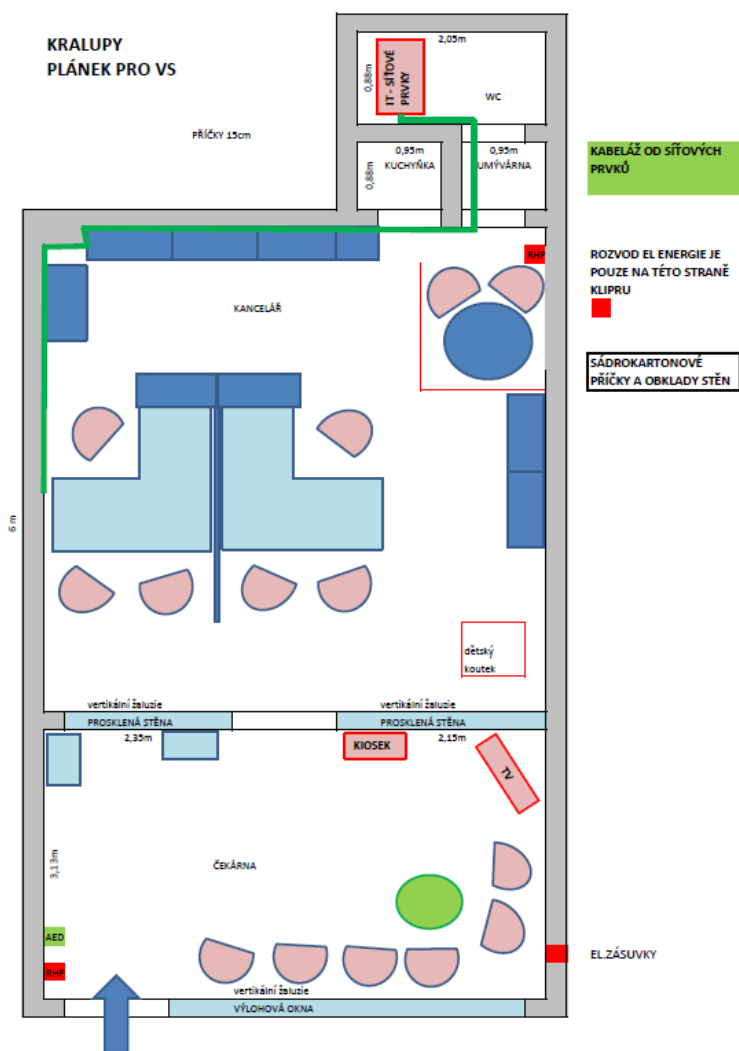

Příloha č. 5 – mapové podklady clientského pracoviště Hlinsko v Čechách



Za Objednatele:

  
pověřen řízením ÚICT

Potvrzení přijetí Smlouvy Dodavatelem

Kamil Kolářek  
prokurista