

Příloha č.I Rozpočet a specifikace díla

Číslo: PPK-54b/41/22
 Číslo jednací: 01229/SL/22

Rok: 2022 - 2025

Rozpočet: _____ Všechny ceny jsou uvedeny v Kč

2022						
ID	Kód	Opatření a činnost	Množství MJ.	Jednotková cena	Celková cena	
13019	ZC02	Pastva				
	ZC02a	Pastva extenzivní	1,8	ha	30 000,00	54 000,00
					Cena	54000,00

2023						
ID	Kód	Opatření a činnost	Množství MJ.	Jednotková cena	Celková cena	
13020	ZC02	Pastva				
	ZC02a	Pastva extenzivní	1,8	ha	30 000,00	54 000,00
					Cena	54 000,00

2024						
ID	Kód	Opatření a činnost	Množství MJ.	Jednotková cena	Celková cena	
13021	ZC02	Pastva				
	ZC02a	Pastva extenzivní	1,8	ha	30 000,00	54 000,00
					Cena	54 000,00

2025						
ID	Kód	Opatření a činnost	Množství MJ.	Jednotková cena	Celková cena	
13022	ZC02	Pastva				
	ZC02a	Pastva extenzivní	1,8	ha	30 000,00	54 000,00
					Cena	54 000,00

Souhrnný rozpočet: _____ Všechny ceny jsou uvedeny v Kč

2022						
ID	Kód	Opatření a činnost	Množství MJ.	Jednotková cena	Celková cena	
13019	ZC02	Pastva				54 000,00 Kč
	ZC02a	Pastva extenzivní				

opis opatření:

Rok	Cena bez DPH	Sazba DPH %	Výše DPH	Cena bez DPH
2022	54 000,00	0,00	0,00	54 000,00
2023	54 000,00	0,00	0,00	54 000,00
2024	54 000,00	0,00	0,00	54 000,00
2025	54 000,00	0,00	0,00	54 000,00
Celkem	216 000,00		0,00	216 000,00

Specifikace díla:

[Odkaz na mapové dílo](#)

Smíšené stádo ovcí a koz bude umístěno na strmé pastvině s ovčím ohradníkem, bude každý den kontrolováno a bude doplňována voda do napajedla. Vodu je nutné nosit ručně cca 200 m. Počet zvířat a intenzita pastvy bude pravidelně kontrolována a regulována pracovníkem SCHKO Slavkovský les

2023	
130201 ZC02 Pastva	54 000,00 Kč

ZC02a i Pastva extenzivní

Popis opatření:

Smíšené stádo ovcí a koz bude umístěno na strmé pastvině s ovčím ohradníkem, bude každý den kontrolováno a bude doplňována voda do napajedla. Vodu je nutné nosit ručně cca 200 m. Počet zvířat a intenzita pastvy bude pravidelně kontrolována a regulována pracovníkem SCHKO Slavkovský les

2024			
13021	ZC02	Pastva	54 000,00 Kč
	ZC02a	Pastva extenzivní	

Popis opatření:

Smíšené stádo ovcí a koz bude umístěno na strmé pastvině s ovčím ohradníkem, bude každý den kontrolováno a bude doplňována voda do napajedla. Vodu je nutné nosit ručně cca 200 m. Počet zvířat a intenzita pastvy bude pravidelně kontrolována a regulována pracovníkem SCHKO Slavkovský les

2025			
13022	ZC02	Pastva	54 000,00 Kč
	ZC02a	Pastva extenzivní	

Popis opatření:

Smíšené stádo ovcí a koz bude umístěno na strmé pastvině s ovčím ohradníkem, bude každý den kontrolováno a bude doplňována voda do napajedla. Vodu je nutné nosit ručně cca 200 m. Počet zvířat a intenzita pastvy bude pravidelně kontrolována a regulována pracovníkem SCHKO Slavkovský les

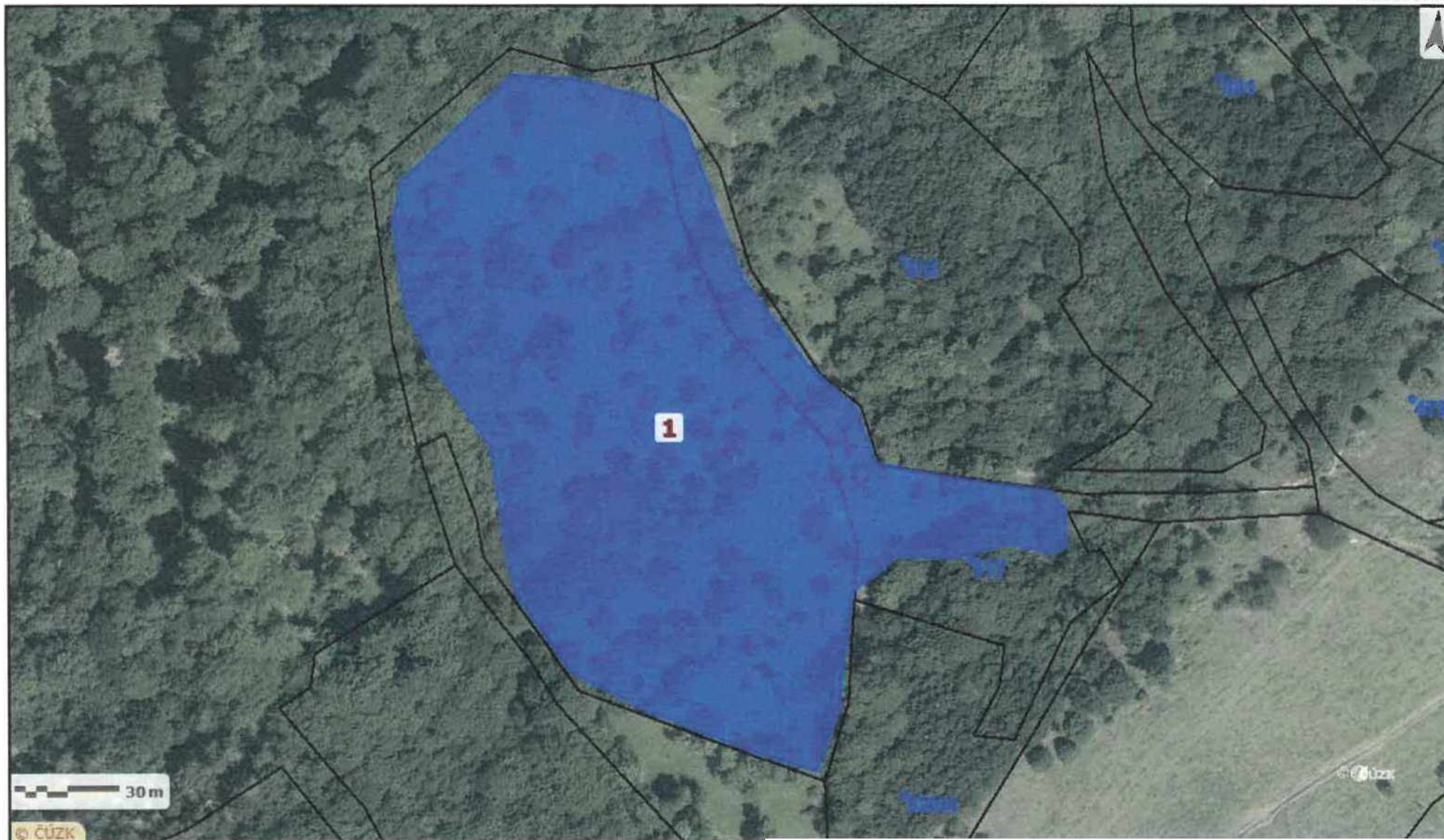

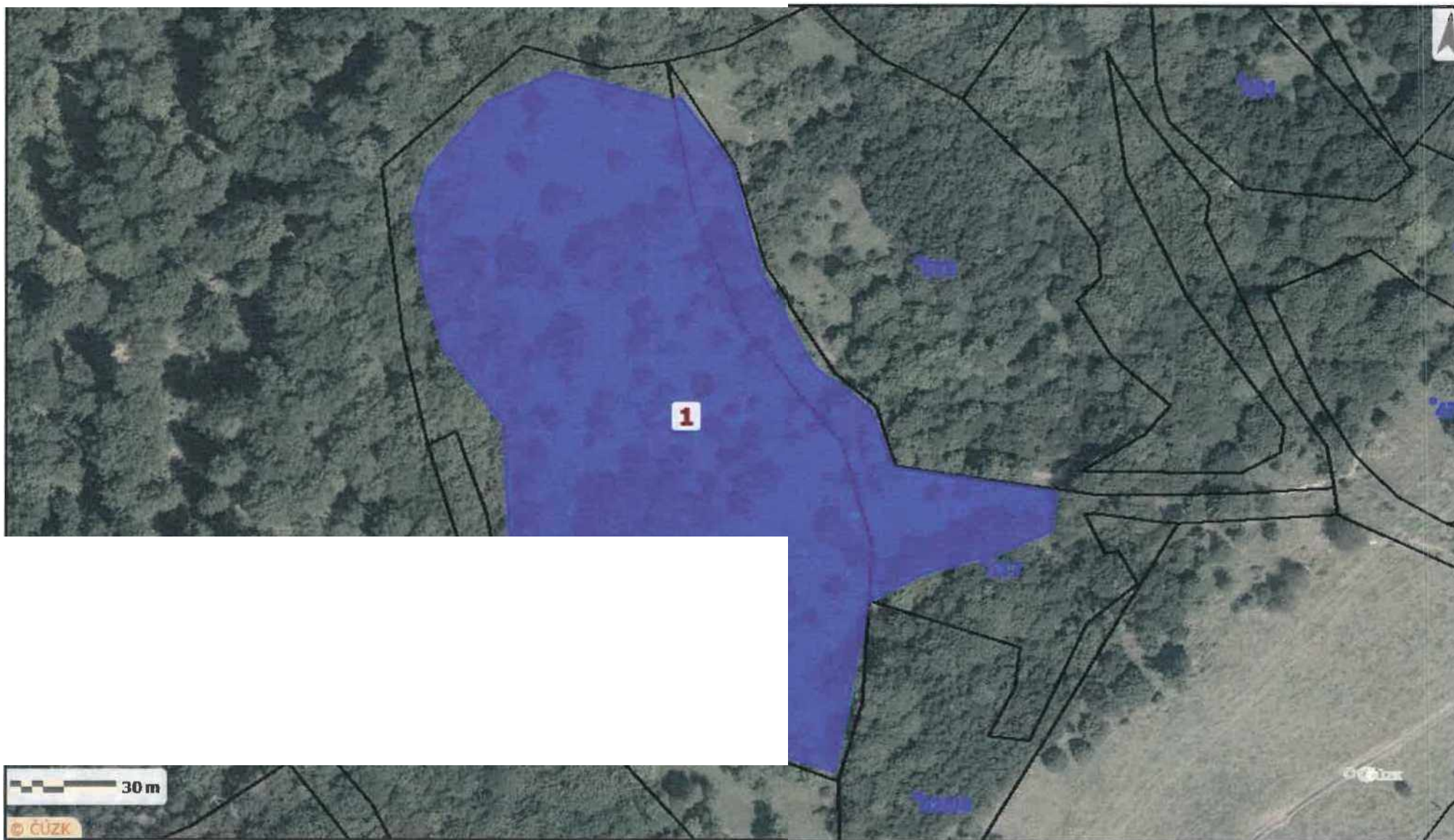

60217 [ZC02] Pastva - [ZC02a] Pastva extenzivní

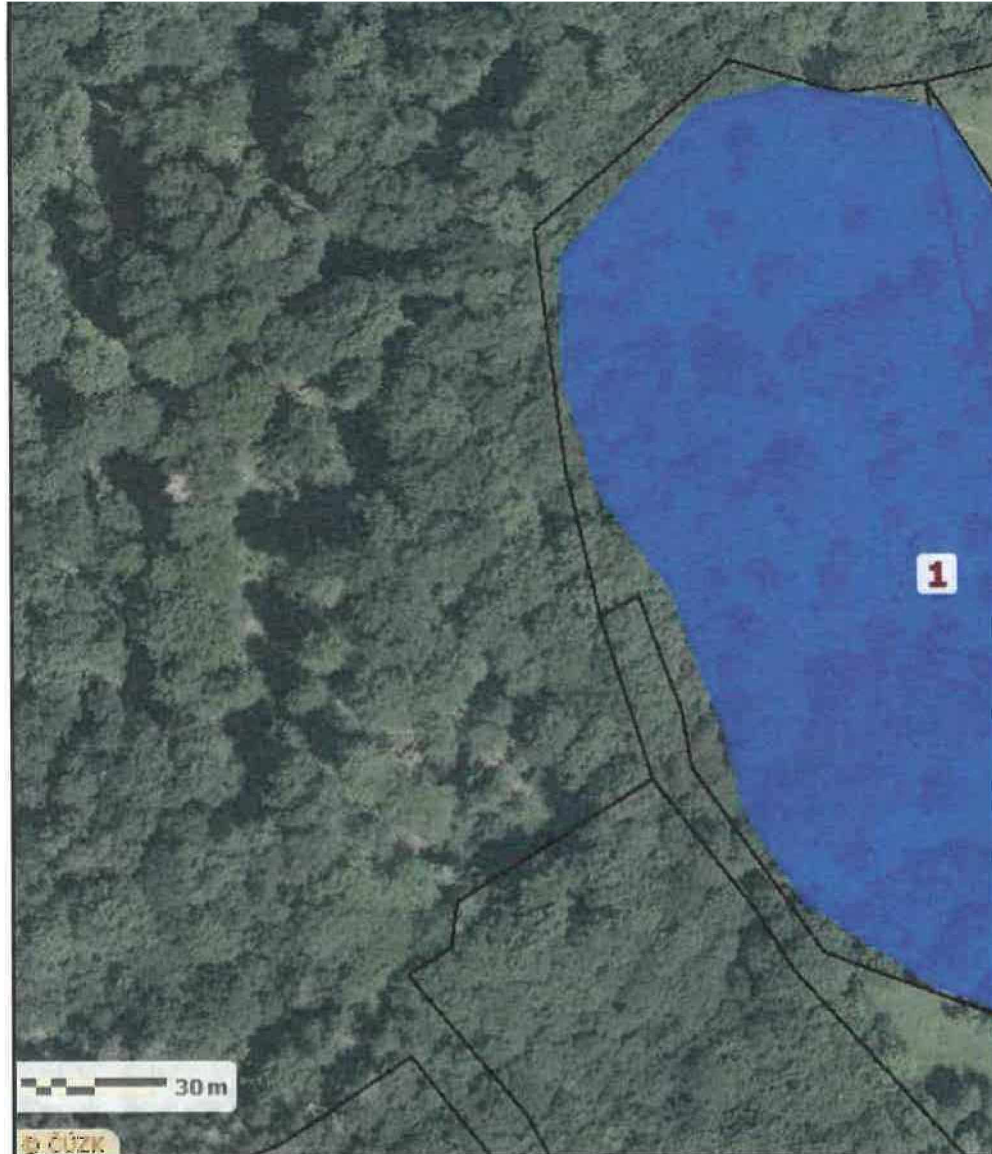

Vydavatel: AOPK ČR, 2022

Rok: 2024

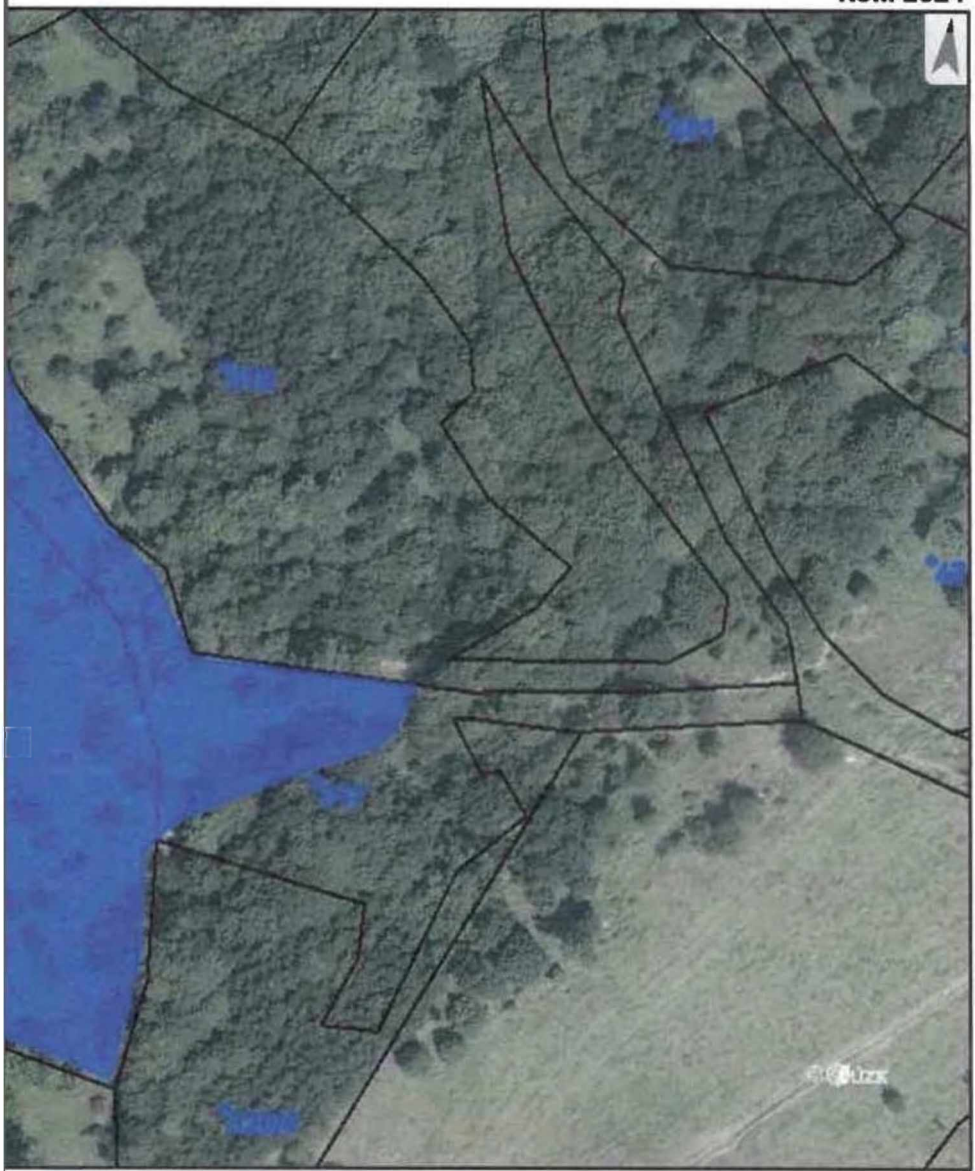

60218 [ZC02] Pastva - [ZC02a] Pastva extenzivní

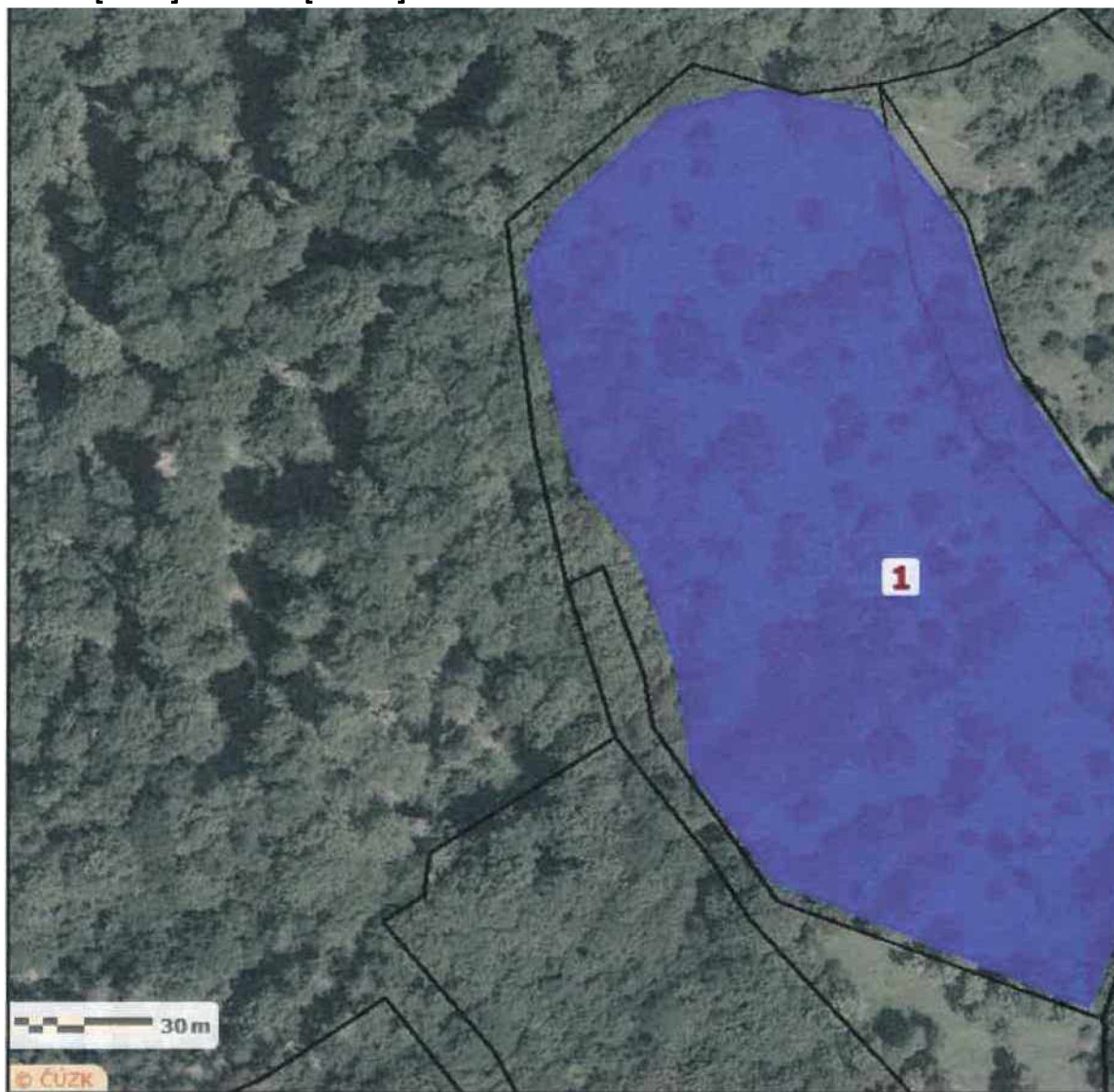

Vydavatel: AOPK ČR, 2022

Rok: 2025

