



Číslo smlouvy objednatele: 289/2023

## DODATEK č.1 SMLOUVY O DÍLO

uzavřená podle § 2586 a násl. zákona č. 89/2012 Sb., občanský zákoník, v platném znění,  
(dále jen „občanský zákoník“)  
(dále jen „smlouva“)



### Článek I. Smluvní strany

#### Česká republika – Ministerstvo vnitra

Sídlo: Nad Štolou 936/3, 170 34 Praha 7  
Kontaktní adresa: MV – GŘ HZS ČR, Kloknerova 26, pošt. přihrádka 69,  
148 01, Praha 414  
IČO: 00007064  
DIČ: neplátce  
Bankovní spojení: ČNB Praha 1  
Číslo účtu: 8908-881/0710  
Zastoupená: brig. gen. Mgr. Slavomírem Bellem, MSc. MBA  
náměstkem generálního ředitele pro ekonomiku  
Kontaktní osoba za GŘ HZS ČR:   
E-mail:   
Telefon:   
ID datové schránky: 84taiur  
(dále jen „objednatel“)

**a**

#### SILBA – Elstav s.r.o.

Sídlo: Plzeňská 155, 326 00 Letkov  
IČO: 64358844  
DIČ: CZ64358844  
Zastoupená: Ing. Janem Jirkou, jednatelem společnosti  
Bankovní spojení: KB Plzeň  
Číslo účtu: 2463450277/0100  
Kontaktní osoba:   
E-mail:   
Telefon:   
zapsaná v obchodním rejstříku vedeném krajským soudem v Plzni, oddíl C, vložka 6900  
ID datové schránky: 7sc78va  
(dále jen „zhotovitel“).

### Článek II. Základní ustanovení

- Tento dodatek se týká díla:** realizace akce akce „**Praha Stodůlky – stavební úpravy objektu II. etapa**“, areál GŘ HZS ČR ve Stodůlkách, na adrese U Cikánky
- Dodatek se uzavírá na základě žádosti ze dne 24. 6. 2024, ve které zhotovitel popisuje důvody vzniklé v návaznosti na nepředvídatelné dodatečné práce v rámci rozšíření prací na zimní zahradě, nátěru fasády a okapového chodníčku s venkovní terasou za domem. Tímto vznikly překážky spojené s řádným plněním na straně objednatele.

3. Ze shora uvedeného plyne, že se jedná o překážky nepředvídatelné a nepřekonatelné, kterou zhotovitel nemohl ovlivnit. Smluvní strany mají existenci překážek za prokázané.
4. Po vzájemné dohodě se smluvní strany dohodly na uzavření tohoto DODATKU č. 1, jehož účelem je rozšíření předmětu plnění a změna termínu plnění smlouvy o dílo.
5. Po vzájemné dohodě smluvních stran a zcela v souladu s bodem 10 článku XIII. smlouvy se předmětná smlouva o dílo č. objednatele 289/2023 upravuje následně.

### **Článek III. Předmět smlouvy**

Předmět smlouvy se mění a rozšiřuje o práce nad rámec smlouvy, jejichž rozsah je podrobně specifikován odsouhlasenými změnovými listy č. 1, 2, 3, 4, 5, 6 s položkovými rozpočty, které je součástí tohoto dodatku smlouvy o dílo jako jeho příloha.

### **Článek IV. Cena díla a platební podmínky**

Z důvodu změn předmětu smlouvy dle čl. III. tohoto dodatku smlouvy o dílo se cena za předmět plnění mění takto:

Cena dodatečných stavebních prací a méněprací dle tohoto dodatku smlouvy celkem bez DPH	1.319.148,62 Kč
<u>DPH (21%)</u>	<u>277.021,22 Kč</u>
<b>Celkem</b>	<b>1.596.169,84 Kč</b>

**Cena dodatečných prací dle tohoto dodatku smlouvy celkem vč. DPH 1.596.169,84 Kč**

Nová cena díla po tomto dodatku smlouvy:

Cena prací celkem bez DPH	5.288.531,50 Kč
<u>DPH (21%)</u>	<u>1.110.591,62 Kč</u>
<b>Celkem</b>	<b>6.399.123,12 Kč</b>

**Cena prací celkem vč. DPH 6.399.123,12 Kč**

(slovy: šestmilionůtřistadevadesátdevěttisícstodvacettřikorun + 0,12).

### **Článek V. Termín zhotovení díla**

Smluvní strany se dohodly na změně termínu zhotovení díla, které zní:

Termín zhotovení a předání řádně zhotoveného díla jsou:

**termín dokončení stavebních prací do 15. září 2024**

### **Článek VI. Závěrečná ustanovení**

1. Tento DODATEK č. 1 nabývá účinnosti dnem jeho uveřejnění v registru smluv v souladu se zákonem č. 340/2015 Sb., o zvláštních podmínkách účinnosti některých smluv, uveřejňování těchto smluv a o registru smluv (zákon o registru smluv), ve znění pozdějších předpisů. Zhotovitel bez jakýchkoliv výhrad souhlasí se zveřejněním své identifikace a dalších údajů uvedených v DODATKU č. 1 v registru smluv, na profilu zadavatele a jeho webových stránkách. Osobní údaje smluvních stran před odesláním budou anonymizovány v souladu

se zákonem č. 110/2019 Sb., o zpracování osobních údajů. Zveřejnění tohoto DODATKU č. 1 zajistí objednatel.

2. Ostatní ujednání smlouvy o dílo zůstávají nezměněny, pokud nejsou dotčeny tímto dodatkem.
3. Tento dodatek smlouvy je vyhotoven v elektronické podobě. Smluvní strana podepisující tento dodatek jako druhá v pořadí je povinna prokazatelně doručit podepsaný dodatek druhé smluvní straně.
4. Nedílnou součástí tohoto dodatku smlouvy je níže uvedena příloha:  
Změnové listy včetně položkového rozpočtu ZL č.1, ZL č. 2, ZL č. 3, ZL č. 4, ZL č. 5, ZL č. 6,

V Praze dne, viz el. podpis  
Za objednatele:

Mgr.

Slavomír Bell,

MSc. MBA.

Digitálně podepsal

Mgr. Slavomír Bell,  
MSc. MBA.

Datum: 2024.06.27  
12:54:30 +02'00'

.....  
**brig. gen. Mgr. Slavomír Bell, MSc. MBA**  
náměstek generálního ředitele HZS ČR

V Letkově, viz el. podpis  
Za zhotovitele:

Ing. Jan  
Jirka

Digitálně podepsal

Ing. Jan Jirka

Datum: 2024.06.27  
11:41:35 +02'00'

.....  
**Ing. Jan Jirka**  
jednatel společnosti

**Změnový list číslo****1****Identifikace akce**

Název akce:	Praha Stodůlky - stavební úpravy objektu II. Etapa
Číslo akce SMVS:	114V261002087
Objednatel:	Česká republika - Ministerstvo vnitra, Nad Štolou 936/3, 170 34 Praha 7
Zhotovitel:	Silba-Elstav s.r.o., se sídlem Plzeňská 155, 326 00 Letkov
Projektant:	Ing. Josef Kurc - projekt K, Milánská 464, 109 00 Praha 10

**Předmět změnového listu**

Nátěr fasády domu

**Část díla dotčená změnovým listem**

Fasáda domu U Cikánky 34, Praha Stodůlky

**Popis změny, popis technického řešení****Původní řešení dle smluvní (tendrové) dokumentace :**

nebylo řešeno

**Nové řešení :**

Provede se odstranění řas a mechu ze stávající fasády, provede se oplach tlakovou vodou a provede se kompletní silikonový nátěr.

**Zdůvodnění změny :**

Vzhledem k zašlému stavu stávající fasády, bylo domluvena její obnova kompletním nátěrem

**Vliv změny na výkresovou dokumentaci :**

Nemá vliv na PD.

**Záznamy o změně ve stavebním deníku a zápisech z KD:**

Kontrolní den č. 3 - bod 03/02

**Předpokládaný vliv na termín, kvalitu, cenu díla :**

Vliv na termín: ANO

Vliv na kvalitu: Nemá vliv na kvalitu.

Vliv na cenu:

<b>Přípočty k ceně díla bez DPH:</b>	<b>212 166,37 Kč</b>
--------------------------------------	----------------------

<b>Odpočty z ceny díla bez DPH:</b>	<b>- Kč</b>
-------------------------------------	-------------

<b>Celkový vliv na změnu ceny díla bez DPH:</b>	<b>212 166,37 Kč</b>
---	----------------------

Za zhotovitele:

Za projektanta:

Za objednatele:

776

# KRYCÍ LIST SOUPISU PRACÍ

Stavba:

dodatek č.1 - 2023\_11\_22-VV\_Oprava\_objektu\_HZS\_U\_Cikánky\_34\_Praha\_upr

Objekt:

**ZL1 - nátěr fasády**

KSO:

Místo:

CC-CZ:

Datum:

5. 6. 2024

Zadavatel:

IČ:

DIČ:

Zhotovitel:

Silba Elstav s.r.o.

IČ:

64358844

DIČ:

CZ64358844

Projektant:

IČ:

DIČ:

Zpracovatel:

IČ:

DIČ:

Poznámka:

**Cena bez DPH**

**212 166,37**

	Základ daně	Sazba daně	Výše daně
DPH základní	212 166,37	21,00%	44 554,94
DPH snížená	0,00	12,00%	0,00

**Cena s DPH**

**v CZK**

**256 721,31**

**Projektant**

**Zpracovatel**

Datum a podpis:

Razítko

Datum a podpis:

Razítko



**Zhotovitel**



Datum a podpis:

Razítko

Datum a podpis:

Razítko



# SOUPIS PRACÍ

Stavba:

dodatek č.1 - 2023\_11\_22-VV\_Oprava\_objektu\_HZS\_U\_Cikanky\_34\_Praha\_upr

Objekt:

**ZL1 - nátěr fasády**

Místo:

Datum: 5. 6. 2024

Zadavatel:

Projektant:

Zhotovitel: Silba Elstav s.r.o.

Zpracovatel:

PČ	Typ	Kód	Popis	MJ	Množství	J.cena [CZK]	Cena celkem [CZK]
<b>Náklady soupisu celkem</b>							<b>212 166,37</b>
D	HSV	Práce a dodávky HSV					55 170,37
D	6	Úpravy povrchů, podlahy a osazování výplní					8 770,37
12	K	622131111	Podkladní a spojovací vrstva vnějších omítaných ploch polymercementový spojovací můstek nanášený ručně stěn	m2	16,320	98,40	1 605,89
	VV		zimní zahrada				
	VV		6,8*2,4		16,320		
13	K	622142001	Pletivo vnějších ploch v ploše nebo pruzích, na plném podkladu sklovláknité vtačené do tmelu stěn	m2	16,320	267,00	4 357,44
14	K	622311131	Vápenný štuk vnějších ploch tloušťky do 3 mm stěn	m2	16,320	172,00	2 807,04
D	9	Ostatní konstrukce a práce, bourání					46 060,00
1	K	941111111	Lešení řadové trubkové lehké pracovní s podlahami s provozním zatížením tř. 3 do 200 kg/m2 šířky tř. W06 od 0,6 do 0,9 m výšky do 10 m montáž	m2	280,000	77,90	21 812,00
2	K	941111211	Lešení řadové trubkové lehké pracovní s podlahami s provozním zatížením tř. 3 do 200 kg/m2 šířky tř. W06 od 0,6 do 0,9 m výšky do 10 m příplatek k ceně za každý den použití	m2	12 600,000	0,88	11 088,00
	VV		280,000*45		12 600,000		
3	K	941111811	Lešení řadové trubkové lehké pracovní s podlahami s provozním zatížením tř. 3 do 200 kg/m2 šířky tř. W06 od 0,6 do 0,9 m výšky do 10 m demontáž	m2	280,000	47,00	13 160,00
D	998	Přesun hmot					340,00
15	K	998018002	Přesun hmot pro budovy občanské výstavby, bydlení, výrobu a služby ruční - bez užití mechanizace vodorovná dopravní vzdálenost do 100 m pro budovy s jakoukoliv nosnou konstrukcí výšky přes 6 do 12 m	t	0,680	500,00	340,00
D	PSV	Práce a dodávky PSV					156 996,00
D	783	Dokončovací práce - nátěry					156 996,00
6	K	783801231	Očištění omítek biocidními prostředky napadených mikroorganismy s okartáčováním, nátěrem jednonásobným, povrchů hladkých omítek hladkých, zrnitých tenkovrstvých nebo štukových stupně členitosti 1 a 2	m2	280,000	150,00	42 000,00
5	K	783801503	Příprava podkladu omítek před provedením nátěru omytí tlakovou vodou	m2	280,000	82,50	23 100,00
8	K	783823139	Fungicidní penetrační nátěr omítek hladkých omítek hladkých, zrnitých tenkovrstvých nebo štukových stupně členitosti 1 a 2	m2	280,000	66,40	18 592,00
9	K	783827425	Krycí (ochranný) nátěr omítek dvojnásobný hladkých omítek hladkých, zrnitých tenkovrstvých nebo štukových stupně členitosti 1 a 2 silikonový	m2	280,000	237,00	66 360,00
10	K	783827429	Krycí (ochranný) nátěr omítek dvojnásobný hladkých omítek hladkých, zrnitých tenkovrstvých nebo štukových stupně členitosti 1 a 2 Příplatek k cenám - 7421 až -7427 za biocidní přísadu	m2	280,000	11,10	3 108,00
11	K	783897611	Krycí (ochranný) nátěr omítek Příplatek k cenám za provádění barevného nátěru v odstínu středně sytém dvojnásobného	m2	280,000	13,70	3 836,00

# Změnový list číslo

# 2

## Identifikace akce

Název akce:	Praha Stodůlky - stavební úpravy objektu II. Etapa
Číslo akce SMVS:	114V261002087
Objednatel:	Česká republika - Ministerstvo vnitra, Nad Štolou 936/3, 170 34 Praha 7
Zhotovitel:	Silba-Elstav s.r.o., se sídlem Plzeňská 155, 326 00 Letkov
Projektant:	Ing. Josef Kurc - projekt K, Milánská 464, 109 00 Praha 10

## Předmět změnového listu

Okapový chodník a terasa za domem

## Část díla dotčená změnovým listem

Okapový chodník a terasa za domem U Cikánky 34, Praha Stodůlky

## Popis změny, popis technického řešení

### Původní řešení dle smluvní (tendrové) dokumentace :

nebylo řešeno

### Nové řešení :

Provede se nový okapový chodník ochraničený zahradním obrubníkem o šíři 50cm vyplněný kačírkem, za domem vznikne nová terasa o rozměru 3,5x7m ohraničená zahradním obrubníkem, na terase bude jako nášlapná vrstva použita bet. dlažba 40x40x4cm

### Zdůvodnění změny :

Vzhledem k havarijnímu stavu stávajícího okapového chodníčku byla domluvena jeho kompletní oprava výše uvedeným způsobem, z důvodu lepšího a pohodlnějšího využití zahrady za domem bylo dohodnuto vybudování nové terasy.

### Vliv změny na výkresovou dokumentaci :

Bude obsaženo v PD skutečného provedení

### Záznamy o změně ve stavebním deníku a zápisech z KD:

Kontrolní den č. 7 - bod 07/01

### Předpokládaný vliv na termín, kvalitu, cenu díla :

Vliv na termín: ANO

Vliv na kvalitu: Nemá vliv na kvalitu.

Vliv na cenu:

<b>Přípočty k ceně díla bez DPH:</b>	<b>67 397,80 Kč</b>
--------------------------------------	---------------------

<b>Odpočty z ceny díla bez DPH:</b>	<b>- Kč</b>
-------------------------------------	-------------

<b>Celkový vliv na změnu ceny díla bez DPH:</b>	<b>67 397,80 Kč</b>
---	---------------------

Za zhotovitele:

Za projektanta:

Za objednatele:

2024



# KRYCÍ LIST SOUPISU PRACÍ

Stavba:

dotatek č.1 - 2023\_11\_22-VV\_Oprava\_objektu\_HZS\_U\_Cikánky\_34\_Praha\_upr

Objekt:

**ZL2 - okapový chodník, terasa**

KSO:

Místo:

CC-CZ:

Datum:

5. 6. 2024

Zadavatel:

IČ:

DIČ:

Zhotovitel:

Silba Elstav s.r.o.

IČ:

64358844

DIČ:

CZ64358844

Projektant:

IČ:

DIČ:

Zpracovatel:

IČ:

DIČ:

Poznámka:

**Cena bez DPH**

**67 397,80**

	Základ daně	Sazba daně	Výše daně
DPH základní	67 397,80	21,00%	14 153,54
DPH snížená	0,00	12,00%	0,00

**Cena s DPH**

**v CZK**

**81 551,34**

**Projektant**

**Zpracovatel**

Datum a podpis:

Razítko

Datum a podpis:

Razítko

**Objednavatel**

**Zhotovitel**



Datum a podpis:

Razítko

Datum a podpis:

Razítko



# SOUPIS PRACÍ

Stavba:

dodatek č.1 - 2023\_11\_22-VV\_Oprava\_objektu\_HZS\_U\_Cikánky\_34\_Praha\_upr

Objekt:

**ZL2 - okapový chodník, terasa**

Místo:

Datum: 5. 6. 2024

Zadavatel:

Projektant:

Zhotovitel: Silba Elstav s.r.o.

Zpracovatel:

PČ	Typ	Kód	Popis	MJ	Množství	J.cena [CZK]	Cena celkem [CZK]
<b>Náklady soupisu celkem</b>							<b>67 397,80</b>
D	HSV		Práce a dodávky HSV				67 397,80
D	5		Komunikace pozemní				32 129,30
5	K	564750101	Podklad nebo kryt z kameniva hrubého drceného vel. 16-32 mm s rozprostřením a zhutněním plochy jednotlivě do 100 m2, po zhutnění tl. 150 mm	m2	24,500	253,00	6 198,50
WV			3,5*7		24,500		
7	K	596811311	Kladení velkoformátové dlažby pozemních komunikací a komunikací pro pěší s ložem z kameniva tl. 40 mm, s vyplněním spár, s hutněním, vibrováním a se smetením přebytečného materiálu tl. do 100 mm, velikosti dlaždic do 0,5 m2, pro plochy do 300 m2	m2	24,500	528,00	12 936,00
6	M	59246007	dlažba plošná betonová terasová tryskaná 400x400x40mm	m2	24,990	520,00	12 994,80
WV			24,5*1,02 "Přepočtené koeficientem množství		24,990		
WV			Součet		24,990		
D	6		Úpravy povrchů, podlahy a osazování výplní				23 296,00
2	K	637121113	Okapový chodník z kameniva s udusáním a urovnáním povrchu z kačírku tl. 200 mm	m2	13,000	676,00	8 788,00
WV			26*0,5		13,000		
1	K	637311121	Okapový chodník z obrubníků betonových chodníkových, se zalitím spár cementovou maltou do lože z betonu prostého, z obrubníků ležatých	m	26,000	558,00	14 508,00
D	9		Ostatní konstrukce a práce, bourání				4 676,00
3	K	916331112	Osazení zahradního obrubníku betonového s ložem tl. od 50 do 100 mm z betonu prostého tř. C 12/15 s boční opěrou z betonu prostého tř. C 12/15	m	14,000	208,00	2 912,00
WV			terasa				
WV			3,5+7+3,5		14,000		
4	M	59217001	obrubník zahradní betonový 1000x50x250mm	m	14,000	126,00	1 764,00
D	998		Přesun hmot				7 296,50
8	K	998018002	Přesun hmot pro budovy občanské výstavby, bydlení, výrobu a služby ruční - bez užití mechanizace vodorovná dopravní vzdálenost do 100 m pro budovy s jakoukoliv nosnou konstrukcí výšky přes 6 do 12 m	t	14,593	500,00	7 296,50

**Změnový list číslo****3****Identifikace akce**

Název akce:	Praha Stodůlky - stavební úpravy objektu II. Etapa
Číslo akce SMVS:	114V261002087
Objednatel:	Česká republika - Ministerstvo vnitra, Nad Štolou 936/3, 170 34 Praha 7
Zhotovitel:	Silba-Elstav s.r.o., se sídlem Plzeňská 155, 326 00 Letkov
Projektant:	Ing. Josef Kurc - projekt K, Milánská 464, 109 00 Praha 10

**Předmět změnového listu**

Zimní zahrada na terase

**Část díla dotčená změnovým listem**

Zimní zahrada na terase domu U Cikánky 34, Praha Stodůlky

**Popis změny, popis technického řešení****Původní řešení dle smluvní (tendrové) dokumentace :**

Dle původní PD byla navržena jednoduchá zimní zahrada s pevným zasklením dvousklem a vnitřními žaluziemi a baldachýnem v úrovni stropu

**Nové řešení :**

Nově navržená zimní zahrada bude rovněž zasklená dvousklem avšak na jižní straně budou použita speciální skla s větším odrazem slunečního světla, celá konstrukce bude rozdělena na 3 posuvné segmenty, tak aby bylo zajištěno dostatečné větrání a aby se zabránilo přehřívání vnitřního prostoru, dále budou na zimní zahradě umístěny venkovní žaluzie a nad střešní částí bude umístěno stínění nad úrovní střechy.

**Zdůvodnění změny :**

Nová konstrukce byla navržena z důvodu zajištění lepších podmínek k pohodlnějšímu používání zimní zahrady v tropických dnech.

**Vliv změny na výkresovou dokumentaci :**

Bude obsaženo v PD skutečného provedení

**Záznamy o změně ve stavebním deníku a zápisech z KD:**

Kontrolní den č. 5 - bod 05/02

**Předpokládaný vliv na termín, kvalitu, cenu díla :**

Vliv na termín: ANO cca 60 dní

Vliv na kvalitu: Nemá vliv na kvalitu.

Vliv na cenu:

<b>Přípočty k ceně díla bez DPH:</b>		<b>902 326,79 Kč</b>
--------------------------------------	--	----------------------

<b>Odpočty z ceny díla bez DPH:</b>	-	<b>59 230,78 Kč</b>
-------------------------------------	---	---------------------

<b>Celkový vliv na změnu ceny díla bez DPH:</b>		<b>843 096,01 Kč</b>
---	--	----------------------

Za zhotovitele:

Za projektanta:

Za objednatele:

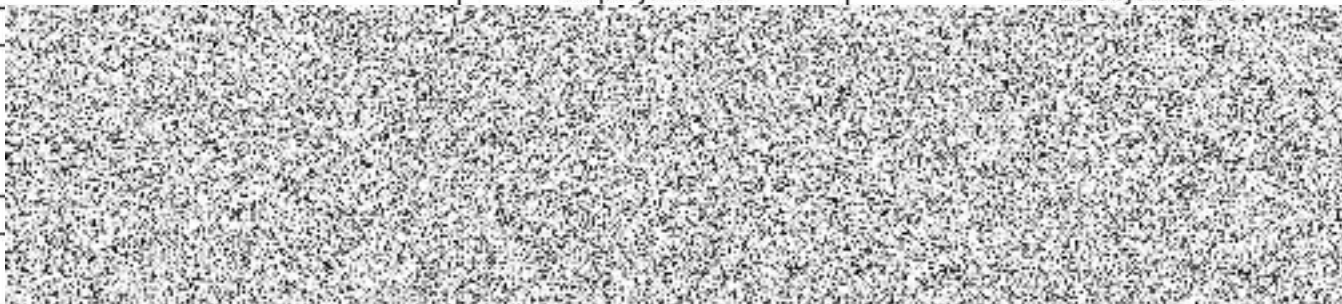



# KRYCÍ LIST SOUPISU PRACÍ

Stavba:

dodatek č.1 - 2023\_11\_22-VV\_Oprava\_objektu\_HZS\_U\_Cikánky\_34\_Praha\_upr

Objekt:

ZL3 - zimní zahrada

Soupis:

**ZL3a - odečty SOD**

KSO:

Místo:

CC-CZ:

Datum:

5. 6. 2024

Zadavatel:

IČ:

DIČ:

Zhotovitel:

Silba Elstav s.r.o.

IČ:

64358844

DIČ:

CZ64358844

Projektant:

IČ:

DIČ:

Zpracovatel:

IČ:

DIČ:

Poznámka:

**Cena bez DPH**

**-59 230,78**

DPH základní  
snížená

Základ daně

-59 230,78

0,00

Sazba daně

21,00%

12,00%

Výše daně

-12 438,46

0,00

**Cena s DPH**

**v CZK**

**-71 669,24**

**Projektant**

**Zpracovatel**

Datum a podpis:

Razítko

Datum a podpis:

Razítko

**Zhotovitel**

**Zhotovitel**

Datum a podpis:

Razítko

Datum a podpis:

Razítko



# SOUPIS PRACÍ

Stavba:

dodatek č.1 - 2023\_11\_22-VV\_Oprava\_objektu\_HZS\_U\_Cikánky\_34\_Praha\_upr

Objekt:

ZL3 - zimní zahrada

Soupis:

**ZL3a - odečty SOD**

Místo:

Datum: 5. 6. 2024

Zadavatel:

Projektant:

Zhotovitel:

Silba Elstav s.r.o.

Zpracovatel:

PČ	Typ	Kód	Popis	MJ	Množství	J.cena [CZK]	Cena celkem [CZK]
----	-----	-----	-------	----	----------	--------------	-------------------

## Náklady soupisu celkem

**-59 230,78**

0 PSV Práce a dodávky PSV -59 230,78

0 786 Dokončovací práce - čalounické úpravy -59 230,78

4	K	786.1R	D+M látkový baldachýn - strop zimní zahrada 2.05	m2	-22,270	2 200,00	-48 994,00
2	K	786623111	Montáž zastíňujících žaluzií lamelových vnitřních manuálně ovládaných, do oken střešních	kus	-20,025	201,60	-4 037,04
3	M	55346200	žaluzie horizontální interiérové, lamela 30mm	m2	-20,025	309,60	-6 199,74

# KRYCÍ LIST SOUPISU PRACÍ

Stavba:

dotatek č.1 - 2023\_11\_22-VV\_Oprava\_objektu\_HZS\_U\_Cikánky\_34\_Praha\_upr

Objekt:

ZL3 - zimní zahrada

Soupis:

**ZL3b - přípočty**

KSO:

Místo:

Zadavatel:

Zhotovitel:

Silba Elstav s.r.o.

Projektant:

Zpracovatel:

Poznámka:

CC-CZ:

Datum:

5. 6. 2024

IČ:

DIČ:

IČ:

DIČ:

64358844

CZ64358844

IČ:

DIČ:

IČ:

DIČ:

**Cena bez DPH**

**902 326,79**

	Základ daně	Sazba daně	Výše daně
DPH základní	902 326,79	21,00%	189 488,63
snížená	0,00	12,00%	0,00

**Cena s DPH**

**v CZK**

**1 091 815,42**

**Projektant**

**Zpracovatel**

Datum a podpis:

Razítko

Datum a podpis:

Razítko

**Obíednavatel**

**Zhotovitel**

Datum a podpis:

Razítko

Datum a podpis:

Razítko

# SOUPIS PRACÍ

Stavba:

dodatek č.1 - 2023\_11\_22-VV\_Oprava\_objektu\_HZS\_U\_Cikanky\_34\_Praha\_upr

Objekt:

ZL3 - zimní zahrada

Soupis:

**ZL3b - přípočty**

Místo:

Datum: 5. 6. 2024

Zadavatel:

Projektant:

Zhotovitel:

Silba Elstav s.r.o.

Zpracovatel:

PČ	Typ	Kód	Popis	MJ	Množství	J.cena [CZK]	Cena celkem [CZK]
----	-----	-----	-------	----	----------	--------------	-------------------

## Náklady soupisu celkem

**902 326,79**

D PSV Práce a dodávky PSV 444 997,69

D 741 Elektroinstalace - silnoproud 7 182,80

22	K	741112005	Montáž krabice zapeplněná plastová kruhová do zateplení	kus	4,000	110,00	440,00
23	M	34571461	krabice do zateplení PP čtvercová 120x120mm dl až 200mm	kus	4,000	419,00	1 676,00
24	K	741122016	Montáž kabel Cu bez ukončení uložený pod omítku plný kulatý 3x2,5 až 6 mm <sup>2</sup> (např. CYKY)	m	55,000	41,60	2 288,00
25	M	34111036	kabel instalační jádro Cu plně izolace PVC plášť PVC 450/750V (CYKY) 3x2,5mm <sup>2</sup>	m	63,250	25,60	1 619,20
	VV		55*1,15 "Přepočtené koeficientem množství"		63,250		
	VV		Součet		63,250		

26	K	741310001	Montáž spínač nástěnný 1-jednopolový prostředí normální se zapojením vodičů	kus	1,000	140,00	140,00
27	M	34539000	přístroj spínače jednopólového, řazení 1, 1So šroubové svorky	kus	1,000	123,00	123,00
28	M	34539059	rámeček jednonásobný	kus	1,000	24,50	24,50
29	M	34539049	kryt spínače jednoduchý	kus	1,000	42,10	42,10
30	K	741313001	Montáž zásuvka (polo)zapeplněná bezšroubové připojení 2P+PE se zapojením vodičů	kus	2,000	114,00	228,00
31	M	34555241	přístroj zásuvky zápusné jednonásobné, krytka s clonkami, bezšroubové svorky	kus	2,000	132,00	264,00
32	M	34539059	rámeček jednonásobný	kus	2,000	24,50	49,00
33	K	741320105	Montáž jističů jednopólových nn do 25 A ve skříně se zapojením vodičů	kus	1,000	176,00	176,00
34	M	35822111	jistič 1-pólový 16 A vypínací charakteristika B vypínací schopnost 10 kA	kus	1,000	113,00	113,00

D 786 Dokončovací práce - čalounické úpravy 437 814,89

1	K	786623011	Montáž venkovních žaluzií do okenního nebo dveřního otvoru, ovládaných motorem, upevněných na rám nebo do žaluziové schránky, plochy do 4 m <sup>2</sup>	kus	4,000	980,00	3 920,00
4	M	55342525	žaluzie Z-90 ovládaná základním motorem včetně příslušenství plochy do 2,0m <sup>2</sup>	m <sup>2</sup>	5,388	4 980,00	26 832,24
	VV		0,685*2,5*2		3,425		
	VV		0,785*2,5		1,963		
	VV		Součet		5,388		

5	M	55342529	žaluzie Z-90 ovládaná základním motorem včetně příslušenství plochy do 4,0m <sup>2</sup>	m <sup>2</sup>	3,750	3 220,00	12 075,00
	VV		1,5*2,5		3,750		

2	K	786623013	Montáž venkovních žaluzií do okenního nebo dveřního otvoru, ovládaných motorem, upevněných na rám nebo do žaluziové schránky, plochy přes 4 do 6 m <sup>2</sup>	kus	1,000	1 200,00	1 200,00
6	M	55342530	žaluzie Z-90 ovládaná základním motorem včetně příslušenství plochy do 5,0m <sup>2</sup>	m <sup>2</sup>	4,250	2 990,00	12 707,50
	VV		1,7*2,5		4,250		

3	K	786623015	Montáž venkovních žaluzií do okenního nebo dveřního otvoru, ovládaných motorem, upevněných na rám nebo do žaluziové schránky, plochy přes 6 do 8 m <sup>2</sup>	kus	2,000	1 248,00	2 496,00
7	M	55342532	žaluzie Z-90 ovládaná základním motorem včetně příslušenství plochy do 7,0m <sup>2</sup>	m <sup>2</sup>	13,138	2 560,00	33 633,28
	VV		2,8*2,5		7,000		
	VV		2,455*2,5		6,138		
	VV		Součet		13,138		



PČ	Typ	Kód	Popis	MJ	Množství	J.cena [CZK]	Cena celkem [CZK]
8	K	786623017	Montáž venkovních žaluzií do okenního nebo dveřního otvoru ovládaných motorem, upevněných na rám nebo do žaluziové schránky, plochy přes 8 m2	kus	4,000	1 650,00	6 600,00
9	M	55342534	žaluzie Z-90 ovládaná základním motorem včetně příslušenství plochy do 12,0m2	m2	21,675	2 220,00	48 118,50
	W		4,17*2,5		10,425		
	W		4,5*2,5		11,250		
	W		Součet		21,675		
10	M	55342536	žaluzie Z-90 ovládaná základním motorem včetně příslušenství plochy do 20,0m2	m2	33,240	2 030,00	67 477,20
	W		4*4,155*2		33,240		
11	K	786623031	Montáž venkovních žaluzií do okenního nebo dveřního otvoru krycího plechu jakékoli délky	kus	11,000	601,00	6 611,00
	W		11		11,000		
12	M	55342604	plech krycí Al pro žaluzie Z-90 tl 1,5mm lakovaný včetně bočnic a držáků plochy do 12,0m2 šířky přes 4,0m	kus	2,000	11 800,00	23 600,00
13	M	55342608	plech krycí Al pro žaluzie Z-90 tl 1,5mm lakovaný včetně bočnic a držáků plochy do 20,0m2 šířky do 4,0m	kus	2,000	13 400,00	26 800,00
14	M	55342584	plech krycí Al pro žaluzie Z-90 tl 1,5mm lakovaný včetně bočnic a držáků plochy do 4,0m2 šířky do 2,0m	kus	1,000	4 830,00	4 830,00
15	M	55342568	plech krycí Al pro žaluzie Z-90 tl 1,5mm lakovaný včetně bočnic a držáků plochy do 2,0m2 šířky do 1,0m	kus	3,000	2 850,00	8 550,00
16	M	55342598	plech krycí Al pro žaluzie Z-90 tl 1,5mm lakovaný včetně bočnic a držáků plochy do 8,0m2 šířky do 3m	kus	2,000	7 680,00	15 360,00
17	M	55342589	plech krycí Al pro žaluzie Z-90 tl 1,5mm lakovaný včetně bočnic a držáků plochy do 5,0m2 šířky do 2,0m	kus	1,000	5 060,00	5 060,00
21	K	786.1R	příplatek za montáž střešního zastínění	ks	1,000	131 779,86	131 779,86
18	K	998786102	Přesun hmot pro stínění a čalounické úpravy stanovený z hmotnosti přesunovaného materiálu vodorovná dopravní vzdálenost do 50 m v objektech výšky (hloubky) přes 6 do 12 m	t	0,092	1 170,00	107,64
19	K	998786181	Přesun hmot pro stínění a čalounické úpravy stanovený z hmotnosti přesunovaného materiálu Příplatek k cenám za přesun prováděný bez použití mechanizace pro jakoukoliv výšku objektu	t	0,092	616,00	56,67
	D	HZS	Hodinové zúčtovací sazby				1 530,00
35	K	HZS2231	Hodinová zúčtovací sazba elektrikář uprava rozvaděče dozbavení	hod	3,000	510,00	1 530,00
	D	OST	Ostatní				455 799,10
20	K	ost1	příplatek za posuvné stěny zimní zahrady, reflexní zasklení	kpl	1,000	455 799,10	455 799,10

**Změnový list číslo****4****Identifikace akce**

Název akce:	Praha Stodůlky - stavební úpravy objektu II. Etapa
Číslo akce SMVS:	114V261002087
Objednatel:	Česká republika - Ministerstvo vnitra, Nad Štolou 936/3, 170 34 Praha 7
Zhotovitel:	Silba-Elstav s.r.o., se sídlem Plzeňská 155, 326 00 Letkov
Projektant:	Ing. Josef Kurc - projekt K, Milánská 464, 109 00 Praha 10

**Předmět změnového listu**

Rozvody klimatizace

**Část díla dotčená změnovým listem**

Rozvody klimatizace domu U Cikánky 34, Praha Stodůlky

**Popis změny, popis technického řešení****Původní řešení dle smluvní (tendrové) dokumentace :**

Původní dokumentace uvažovala pouze s osazením vnitřních a venkovních jednotek a předpokládala použití stávajících rozvodů

**Nové řešení :**

Kompletní nové rozvody klimatizace mezi venkovními a vnitřními jednotkami

**Zdůvodnění změny :**

Z důvodu špatného zakončení stávajících rozvodů na střeše domu, kdy do stávajících měděných rozvodů pronikla dešťová voda a v potrubí se začalo tvořit měděnka, bylo po konzultaci s dodavatelem klimatizace doporučena výměna veškerého potrubí.

**Vliv změny na výkresovou dokumentaci :**

bude obsaženo v PD skutečného provedení

**Záznamy o změně ve stavebním deníku a zápisech z KD:**

Kontrolní den č. 2 - bod 02/02

**Předpokládaný vliv na termín, kvalitu, cenu díla :**

Vliv na termín: NE

Vliv na kvalitu: Nemá vliv na kvalitu.

Vliv na cenu:

<b>Přípočty k ceně díla bez DPH:</b>	<b>96 948,75 Kč</b>
--------------------------------------	---------------------

<b>Odpočty z ceny díla bez DPH:</b>	<b>- Kč</b>
-------------------------------------	-------------

<b>Celkový vliv na změnu ceny díla bez DPH:</b>	<b>96 948,75 Kč</b>
---	---------------------

Za zhotovitele:

Za projektanta:

Za objednatele:



# KRYCÍ LIST SOUPISU PRACÍ

Stavba:

dotatek č.1 - 2023\_11\_22-VV\_Oprava\_objektu\_HZS\_U\_Cikánky\_34\_Praha\_upr

Objekt:

**ZL4 - rozvody klimatizace**

KSO:

Místo:

CC-CZ:

Datum:

5. 6. 2024

Zadavatel:

IČ:

DIČ:

Zhotovitel:

Silba Elstav s.r.o.

IČ:

64358844

DIČ:

CZ64358844

Projektant:

IČ:

DIČ:

Zpracovatel:

IČ:

DIČ:

Poznámka:

**Cena bez DPH**

**96 948,75**

	Základ daně	Sazba daně	Výše daně
DPH základní	96 948,75	21,00%	20 359,24
snížená	0,00	12,00%	0,00

**Cena s DPH**

**v CZK**

**117 307,99**

**Projektant**

**Zpracovatel**

Datum a podpis:

Razítko

Datum a podpis:

Razítko

**Objednavatel**

**Zhotovitel**



Datum a podpis:

Razítko



Datum a podpis:

Razítko



# SOUPIS PRACÍ

Stavba:

dodatek č.1 - 2023\_11\_22-VV\_Oprava\_objektu\_HZS\_U\_Cikánky\_34\_Praha\_upr

Objekt:

**ZL4 - rozvody klimatizace**

Místo:

Datum: 5. 6. 2024

Zadavatel:

Projektant:

Zhotovitel: Silba Elstav s.r.o.

Zpracovatel:

PČ	Typ	Kód	Popis	MJ	Množství	J.cena [CZK]	Cena celkem [CZK]
<b>Náklady soupisu celkem</b>							<b>96 948,75</b>
D	HSV		Práce a dodávky HSV				69 758,75
D	6		Úpravy povrchů, podlahy a osazování výplní				36 600,00
6	K	612325121	Vápenocementová omítka rýh štuková ve stěnách, šířky rýhy do 150 mm	m2	30,000	1 220,00	36 600,00
	vv		150*0,2		30,000		
D	9		Ostatní konstrukce a práce, bourání				25 380,00
8	K	949101111	Lešení pomocné pracovní pro objekty pozemních staveb pro zatížení do 150 kg/m2, o výšce lešerňové podlahy do 1,9 m	m2	150,000	65,20	9 780,00
10	K	974032143	Vysekání rýh ve stěnách nebo příčkách z dutých cihel, tvárnic, desek z dutých cihel nebo tvárnic do hl. 70 mm a šířky do 100 mm	m	150,000	104,00	15 600,00
D	997		Přesun sutě				7 155,75
11	K	997013213	Vnitrostaveništní doprava suti a vybouraných hmot vodorovně do 50 m svisle ručně pro budovy a haly výšky přes 9 do 12 m	t	1,500	2 270,00	3 405,00
12	K	997013509	Odvoz suti a vybouraných hmot na skládku nebo meziskládku se složením, na vzdálenost Příplatek k ceně za každý další i započatý 1 km přes 1 km	t	22,500	12,50	281,25
	vv		1,5*15		22,500		
	vv		Součet			22,500	
13	K	997013511	Odvoz suti a vybouraných hmot z meziskládky na skládku s naložením a se složením, na vzdálenost do 1 km	t	1,500	413,00	619,50
14	K	997013631	Poplatek za uložení stavebního odpadu na skládce (skládkovné) směsného stavebního a demoličního zatříděného do Katalogu odpadů pod kódem 17 09 04	t	1,500	1 900,00	2 850,00
D	998		Přesun hmot				623,00
7	K	998018002	Přesun hmot pro budovy občanské výstavby, bydlení, výrobu a služby ruční - bez užití mechanizace vodorovná dopravní vzdálenost do 100 m pro budovy s jakoukoliv nosnou konstrukcí výšky přes 6 do 12 m	t	1,246	500,00	623,00
D	PSV		Práce a dodávky PSV				27 190,00
D	751		Vzduchotechnika				27 190,00
4	K	080001000	Podružný materiál	Kpl	1,000	2 500,00	2 500,00
1	K	751792009	Montáž ostatních zařízení izolace rozvodů klimatizace	m	150,000	116,00	17 400,00
2	M	28655581	trubice tepelně izolační pro chlazení/klimatizaci/vzduchotechniku 38/13mm	m	157,500	46,00	7 245,00
	vv		150*1,05 *Přepočtené koeficientem množství		157,500		
3	K	998751101	Přesun hmot pro vzduchotechniku stanovený z hmotnosti přesunovaného materiálu vodorovná dopravní vzdálenost do 100 m v objektech výšky do 12 m	t	0,018	2 500,00	45,00

**Změnový list číslo****5****Identifikace akce**

Název akce:	Praha Stodůlky - stavební úpravy objektu II. Etapa
Číslo akce SMVS:	114V261002087
Objednatel:	Česká republika - Ministerstvo vnitra, Nad Štolou 936/3, 170 34 Praha 7
Zhotovitel:	Silba-Elstav s.r.o., se sídlem Plzeňská 155, 326 00 Letkov
Projektant:	Ing. Josef Kurc - projekt K, Milánská 464, 109 00 Praha 10

**Předmět změnového listu**

ZTI - zařizovací předměty

**Část díla dotčená změnovým listem**

Zařizovací předměty do domu U Cikánky 34, Praha Stodůlky

**Popis změny, popis technického řešení****Původní řešení dle smluvní (tendrové) dokumentace :**

Původní dokumentace uvažovala se třemi sprchovými kouty s nástěnými bateriemi

**Nové řešení :**

Do navržených sprchových koutů budou umístěny podomítkové baterie a do koupelny v 1.NP bude dodána navíc vana o rozměrech 90x180cm taktéž s podomítkovou baterií a s napouštěním přes přepad.

**Zdůvodnění změny :**

Na základě požadavku generálního ředitele GŘ HZS.

**Vliv změny na výkresovou dokumentaci :**

bude obsaženo v PD skutečného provedení

**Záznamy o změně ve stavebním deníku a zápisech z KD:**

Kontrolní den č. 1 - bod 01/08

**Předpokládaný vliv na termín, kvalitu, cenu díla :**

Vliv na termín: NE

Vliv na kvalitu: Nemá vliv na kvalitu.

Vliv na cenu:

<b>Přípočty k ceně díla bez DPH:</b>		<b>92 430,66 Kč</b>
<b>Odpočty z ceny díla bez DPH:</b>	-	<b>33 450,00 Kč</b>
<b>Celkový vliv na změnu ceny díla bez DPH:</b>		<b>58 980,66 Kč</b>

Za zhotovitele:

Za projektanta:

Za objednatele:

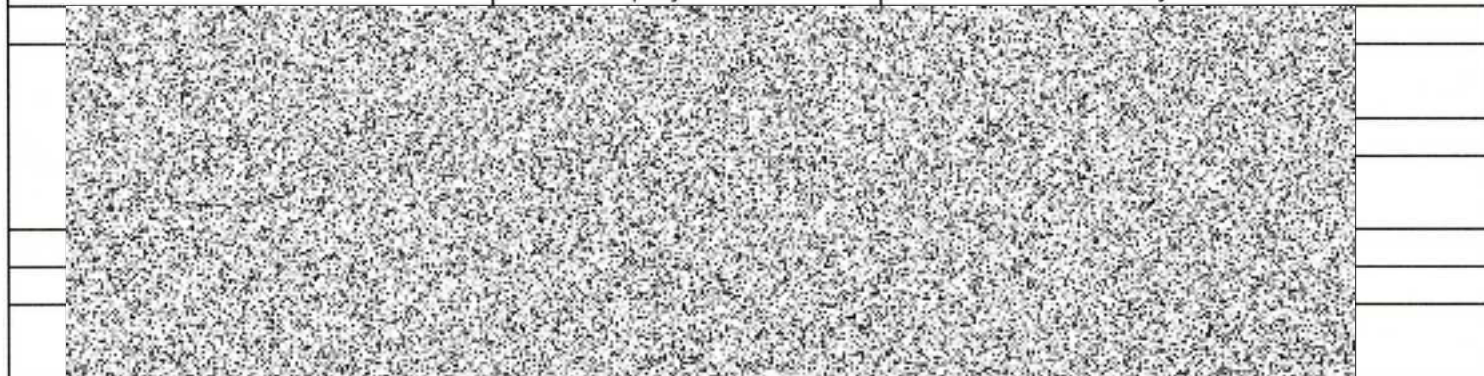



# KRYCÍ LIST SOUPISU PRACÍ

Stavba:

dotatek č.1 - 2023\_11\_22-VV\_Oprava\_objektu\_HZS\_U\_Cikánky\_34\_Praha\_upr

Objekt:

**ZL5 - ZTI zařizovací předměty**

KSO:

Místo:

CC-CZ:

Datum:

5. 6. 2024

Zadavatel:

IČ:

DIČ:

Zhotovitel:

Silba Elstav s.r.o.

IČ:

64358844

DIČ:

CZ64358844

Projektant:

IČ:

DIČ:

Zpracovatel:

IČ:

DIČ:

Poznámka:

**Cena bez DPH**

**58 980,66**

	Základ daně	Sazba daně	Výše daně
DPH základní	58 980,66	21,00%	12 385,94
DPH snížená	0,00	12,00%	0,00

**Cena s DPH**

**v CZK**

**71 366,60**

**Projektant**

**Zpracovatel**

Datum a podpis:

Razítko

Datum a podpis:

Razítko

**Obidruvateľ**



**Zhotovitel**



Datum a podpis:

Razítko

Datum a podpis:

Razítko



# SOUPIS PRACÍ

Stavba:

dotatek č.1 - 2023\_11\_22-VV\_Oprava\_objektu\_HZS\_U\_Cikánky\_34\_Praha\_upr

Objekt:

**ZL5 - ZTI zařizovací předměty**

Místo:

Datum: 5. 6. 2024

Zadavatel:

Projektant:

Zhotovitel:

Silba Elstav s.r.o.

Zpracovatel:

PČ	Typ	Kód	Popis	MJ	Množství	J.cena [CZK]	Cena celkem [CZK]
----	-----	-----	-------	----	----------	--------------	-------------------

## Náklady soupisu celkem

**58 980,66**

D PSV Práce a dodávky PSV 58 980,66

D 725 Zdravotechnika - zařizovací předměty 58 980,66

22	K	725226215.RLT	Zástěna vanová skleněná tl 6 mm dvoudílná s jedním posuvným dílem do niky/čelní ROLTECHNIK PXV2 na vanu dl 1800 mm	soubor	1,000	20 198,30	20 198,30
11	K	725229103	Montáž vany se zápachovou uzávěrkou akrylátových	soubor	1,000	2 320,00	2 320,00
12	M	13111S	Obdélníková vana Polysan CLEO 180x90 cm akrylát levá i pravá 13111S	kus	1,000	13 785,12	13 785,12
13	M	PO8080	Podpora k vaně Polysan, šířka 80cm PO80/80	kus	1,000	654,55	654,55
14	M	28276250	Sprchová hadice Hansgrohe Isiflex kartáčované zlato 28276250	kus	1,000	903,31	903,31
15	M	44440100	Držák sprchy Hansa pevný chrom 44440100	kus	1,000	2 578,51	2 578,51
5	M	26090000	Sprchová hlavice Hansgrohe Vernis Blend chrom 26090000	kus	1,000	384,30	384,30
17	M	58123000	Vanový automat Hansgrohe Exafill k vaně 58123000	kus	1,000	5 356,20	5 356,20
20	K	725841330R	Montáž sprchový set	soubor	-3,000	950,00	-2 850,00
21	M	698745R	Sprchový set hydromasážní	kpl	-3,000	10 200,00	-30 600,00
1	K	725841322	Baterie sprchové klasické s roztečí 150 mm	soubor	-3,000	1 390,00	-4 170,00
3	K	725841332	Baterie sprchová vanová podomítková s přepínačem a pohyblivým držákem	soubor	1,000	2 720,00	2 720,00
18	M	71467000	Vanová baterie Hansgrohe Vernis Blend bez podomítkového tělesa chrom 71467000	kus	1,000	2 547,93	2 547,93
19	M	6000007120	Těleso podomítkové základní Hansgrohe iBOX HG01800180	kus	1,000	1 602,40	1 602,40
2	K	725841333	Baterie sprchová podomítková s přepínačem a pevnou sprchou	soubor	3,000	6 220,00	18 660,00
4	M	01800180	Podomítkové těleso Hansgrohe lbox bez baterie 01800180	kus	3,000	1 561,98	4 685,94
10	M	44440100	Držák sprchy Hansa pevný chrom 44440100	kus	3,000	2 578,51	7 735,53
7	M	28276000	Sprchová hadice Hansgrohe Isiflex se zámkem proti přetočení chrom 28276000	kus	3,000	519,83	1 559,49
8	M	26093000	Hlavová sprcha Hansgrohe Vernis Blend chrom 26093000	kus	3,000	1 961,98	5 885,94
16	M	26090000	Sprchová hlavice Hansgrohe Vernis Blend chrom 26090000	kus	3,000	384,30	1 152,90
9	M	27809670	Sprchové rameno Hansgrohe Vernis Blend na stěnu 27809670	kus	3,000	1 290,08	3 870,24

**Změnový list číslo****6****Identifikace akce**

Název akce:	Praha Stodůlky - stavební úpravy objektu II. Etapa
Číslo akce SMVS:	114V261002087
Objednatel:	Česká republika - Ministerstvo vnitra, Nad Štolou 936/3, 170 34 Praha 7
Zhotovitel:	Silba-Elstav s.r.o., se sídlem Plzeňská 155, 326 00 Letkov
Projektant:	Ing. Josef Kurc - projekt K, Milánská 464, 109 00 Praha 10

**Předmět změnového listu**

Fotovoltaika

**Část díla dotčená změnovým listem**

Fotovoltaika domu U Cikánky 34, Praha Stodůlky

**Popis změny, popis technického řešení****Původní řešení dle smluvní (tendrové) dokumentace :**

PD obsahovala pouze solární panely

**Nové řešení :**

Doplnění komponentů pro kompletnost systému.

**Zdůvodnění změny :**

Jedná se pouze o rozšíření navrženého, tak aby jako celek bylo funkční.

**Vliv změny na výkresovou dokumentaci :**

bude obsaženo v PD skutečného provedení

**Záznamy o změně ve stavebním deníku a zápisech z KD:**

Kontrolní den č. 6 - bod 06/01

**Předpokládaný vliv na termín, kvalitu, cenu díla :**

Vliv na termín: NE

Vliv na kvalitu: Nemá vliv na kvalitu.

Vliv na cenu:

<b>Přípočty k ceně díla bez DPH:</b>	<b>122 151,03 Kč</b>
--------------------------------------	----------------------

<b>Odpočty z ceny díla bez DPH:</b>	<b>- 81 592,00 Kč</b>
-------------------------------------	-----------------------

<b>Celkový vliv na změnu ceny díla bez DPH:</b>	<b>40 559,03 Kč</b>
---	---------------------

Za zhotovitele:

Za projektanta:

Za objednatele:

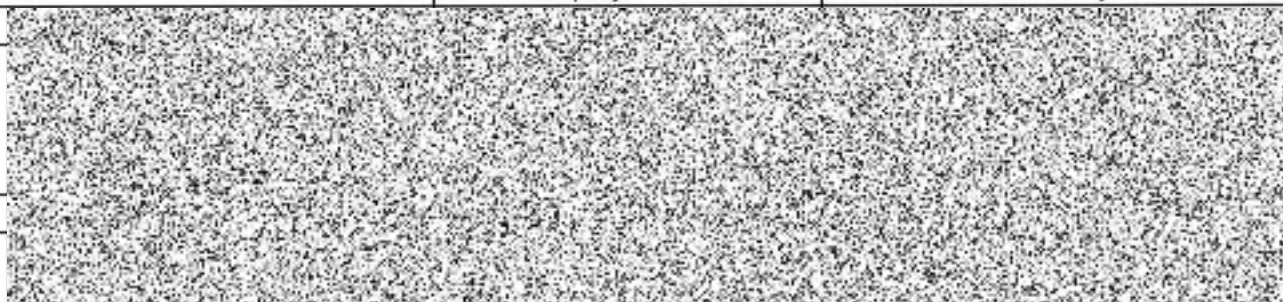



# KRYCÍ LIST SOUPISU PRACÍ

Stavba:

  dodatek č.1 - 2023\_11\_22-VV\_Oprava\_objektu\_HZS\_U\_Cikánky\_34\_Praha\_upr

Objekt:

**ZL6 - FVE**

KSO:

Místo:

CC-CZ:

Datum:

5. 6. 2024

Zadavatel:

IČ:

DIČ:

Zhotovitel:

  Silba Elstav s.r.o.

IČ:

64358844

DIČ:

CZ64358844

Projektant:

IČ:

DIČ:

Zpracovatel:

IČ:

DIČ:

Poznámka:

**Cena bez DPH**

**40 559,03**

	Základ daně	Sazba daně	Výše daně
DPH základní	40 559,03	21,00%	8 517,40
snížená	0,00	12,00%	0,00

**Cena s DPH**

**v CZK**

**49 076,43**

**Projektant**

**Zpracovatel**

Datum a podpis:

Razítko

Datum a podpis:

Razítko

**Objednavatel**

**Zhotovitel**



Datum a podpis:

Razítko

Datum a podpis:

Razítko



# SOUPIS PRACÍ

Stavba:

dotatek č.1 - 2023\_11\_22-VV\_Oprava\_objektu\_HZS\_U\_Cikánky\_34\_Praha\_upr

Objekt:

ZL6 - FVE

Místo:

Datum: 5. 6. 2024

Zadavatel:

Projektant:

Zhotovitel: Silba Elstav s.r.o.

Zpracovatel:

PČ	Typ	Kód	Popis	MJ	Množství	J.cena [CZK]	Cena celkem [CZK]
----	-----	-----	-------	----	----------	--------------	-------------------

## Náklady soupisu celkem

**40 559,03**

D PSV Práce a dodávky PSV 36 479,03

D 732 Ústřední vytápění - strojovny -81 592,00

1	K	732330102	Nádoby expanzní tlakové pro solární, topné a chladicí soustavy s membránou bez pojistného ventilu se závitovým připojením PN 0,8 o objemu 12 l	soubor	-1,000	3 540,00	-3 540,00
2	K	732421212	Čerpadla teplovodní závitová mokróběžná cirkulační pro TUV (elektronicky řízená) PN 10, do 80°C DN přípojky/dopravní výška H (m) - čerpací výkon Q (m3/h) DN 25 / do 4,0 m / 2,2 m3/h	soubor	-1,000	15 900,00	-15 900,00
3	K	732510101R	Solární kolektor plochý kontrola	soubor	-1,000	20 000,00	-20 000,00
4	K	732511203	Vyvažovací ventily solárních systémů T=180°C průtok Q 2-12 l/min. G 3/4" F	soubor	-6,000	4 760,00	-28 560,00
5	K	732511301	Automatické odvzdušňovací ventily a separátory vzduchu solárních systémů odvzdušňovací ventily PN 10, T=-30 až +150°C G 3/8" M	soubor	-6,000	969,00	-5 814,00
6	K	732511412	Pojistné ventily solárních systémů PN 6, T=-30 až +150°C G 1/2" M x G 3/4" F	kus	-6,000	528,00	-3 168,00
7	K	732511674	Naplnění solárních systémů nemrznoucí teplotnosnou kapalinou do 230°C pro ploché kolektory na bázi monoproplynglykolu 25 l	soubor	-1,000	4 610,00	-4 610,00

D 741 Elektroinstalace - silnoproud 118 071,03

31	K	741120001	Montáž vodič Cu izolovaný plný a laněný žila 0,35-6 mm2 pod omítku (např. CY)	m	100,000	33,90	3 390,00
32	M	2000003401	Kabel solární H1Z2Z2-K 01X10 1 kV BLACK měděný	m	115,000	60,98	7 012,70
	W		100*1,15 "Přepočtené koeficientem množství		115,000		
	W		Součet		115,000		
33	K	741120001	Montáž vodič Cu izolovaný plný a laněný žila 0,35-6 mm2 pod omítku (např. CY)	m	35,000	33,90	1 186,50
34	M	34141026	vodič propojovací flexibilní jádro Cu lanované izolace PVC 450/750V (H07V-K) 1x4mm2	m	40,250	13,20	531,30
	W		35*1,15 "Přepočtené koeficientem množství		40,250		
	W		Součet		40,250		
8	K	741120003	Montáž vodič Cu izolovaný plný a laněný žila 10-16 mm2 pod omítku (např. CY)	m	25,000	35,80	895,00
9	M	34141029	vodič propojovací flexibilní jádro Cu lanované izolace PVC 450/750V (H07V-K) 1x16mm2	m	28,750	51,40	1 477,75
	W		25*1,15 "Přepočtené koeficientem množství		28,750		
	W		Součet		28,750		
10	K	741122016	Montáž kabel Cu bez ukončení uložený pod omítku plný kulatý 3x2,5 až 6 mm2 (např. CYKY)	m	45,000	41,60	1 872,00
11	M	34111036	kabel instalační jádro Cu plně izolace PVC plášť PVC 450/750V (CYKY) 3x2,5mm2	m	51,750	25,60	1 324,80
	W		45*1,15 "Přepočtené koeficientem množství		51,750		
	W		Součet		51,750		
12	K	741130001	Ukončení vodič izolovaný do 2,5 mm2 v rozváděči nebo na přístroji	kus	30,000	26,00	780,00
13	K	741210101	Montáž rozváděčů litinových, hliníkových nebo plastových sestava do 50 kg	kus	2,000	1 100,00	2 200,00
36	M	35713122	rozvodnice nástěnná, průhledné dveře, 2 řady, šířka 20 modulárních jednotek RTUV	kus	1,000	1 110,00	1 110,00
35	M	1030542177	Rozvaděč FVE ETI 001105402 RFVE-DC2-2-T12-2 stringy-třída ochrany I+II	kus	1,000	5 040,98	5 040,98
29	K	741311072	Montáž tlačítka nouzového zastavení/vypnutí pod omítku se zapojením vodičů	kus	1,000	191,00	191,00
30	M	34532002	ovládač nouzového zastavení s aretací 1V+1Z 3A 240V AC	kus	1,000	1 060,00	1 060,00

PČ	Typ	Kód	Popis	MJ	Množství	J.cena [CZK]	Cena celkem [CZK]
15	K	741320105	Montáž jističů jednofázových nn do 25 A ve skříní se zapojením vodičů	kus	5,000	176,00	880,00
16	M	35822111	jistič 1-pólový 16 A vypínací charakteristika B vypínací schopnost 10 kA	kus	3,000	113,00	339,00
17	M	35822105	jistič 1-pólový 2 A vypínací charakteristika B vypínací schopnost 10 kA	kus	2,000	261,00	522,00
18	K	741322001	Montáž svodiče bleskových proudů nn typ 1 jednofázových impulzní proud do 35 kA se zapojením vodičů	kus	1,000	129,00	129,00
19	K	741330011	Montáž stykač stejnosměrný vestavný dvou/třífázový do 40 A se zapojením vodičů	kus	1,000	337,00	337,00
20	M	35821104	stykač vzduchový 3-pólový 32 A C12.10 220-230V / 50Hz	kus	1,000	662,00	662,00
21	K	741711011	Montáž nosné konstrukce fotovoltaických panelů na ploché střeše nosníky	kus	6,000	695,00	4 170,00
22	M	42412500	konstrukce nosná pro fotovoltaické panely na ploché střechy, set pro 1 panel	sada	6,000	2 410,00	14 460,00
23	K	741730024	Montáž střídače napětí DC/AC hybridního jednofázového pro fotovoltaické systémy, max. výstupní výkon přes 3000 do 4500 W	kus	1,000	7 880,00	7 880,00
24	M	35672034	měníč fotovoltaický hybridní jednofázový beztransformátorový, jmenovitý výkon 4000W	kus	1,000	46 900,00	46 900,00
25	K	741740013	Montáž regulátoru MPPT pro fotovoltaické systémy, dobíjení 12V/24V baterie, maximální nabíjecí proud přes 20 do 30 A	kus	1,000	3 360,00	3 360,00
26	M	40511025	regulátor fotovoltaický MPPT s napětím panelů až 100 V, maximální nabíjecí proud 30 A, baterie 12V/24V, FV max 440/880Wp	kus	1,000	3 160,00	3 160,00
27	K	741810001	Celková prohlídka elektrického rozvodu a zařízení do 100 000,- Kč	kus	1,000	7 200,00	7 200,00
D HZS			Hodinové zúčtovací sazby				4 080,00
28	K	HZS2231	Hodinová zúčtovací sazba elektrikář úprava stávajícího rozvaděče doplnění	hod	8,000	510,00	4 080,00