

OPTIMA spol. s r.o.
PROJEKTOVÁ, INŽENÝRSKÁ A STAVEBNÍ ČINNOST

NABÍDKA

Projektová dokumentace na opravu parkovací plochy 1123/1 a 1124
- volná plocha vedle hotelu Tejnora a ul. Škrétova, celková plocha 1.056 m²



Vysoké Mýto 5.6.2024

Ing. 
jedenatel

Zadavatel: Město Vysoké Mýto
B. Smetany 92, 566 01 Vysoké Mýto
odbor rozvoje města
Bc. [REDACTED]
tel. [REDACTED]
Dis. Josef Šplíchal
tel. [REDACTED]

Uchazeč: OPTIMA, spol. s r.o. Vysoké Mýto
Žižkova 738, 566 01 Vysoké Mýto
Ing. Bohuslav Shejbal, jednatel
tel. [REDACTED], email: shejbal@optima-vm.cz

Předmět nabídky:
Vyhotovení PD v rozsahu pro ohlášení stavebních úprav, včetně související IČ
akce „**Oprava parkovací plochy Vysoké Mýto – parc. č. 1123/1 a 1124**“,
volná plocha 1.056 m²

Podklady: Technická mapa města
Výzva k podání nabídky
Studie zastavění
Konstrukce s pojízdnou vrstvou, frezink 0/32 mm v tl. 80 mm s dvojnásobným
emulzním nátěrem

Nabídková cena:

- geodetické zaměření	4.500,-
- informace o podzemních sítích	500,-
- projektová dokumentace	45.000,-
- související IČ	8.000,-

Celkem, bez DPH	58.000,- Kč

Termín vyhotovení: do 3 měsíců od závazného objednání

Přílohy: Situační snímek
- návrh OPTIMA 04/23
- požadavek zadavatele 05/24

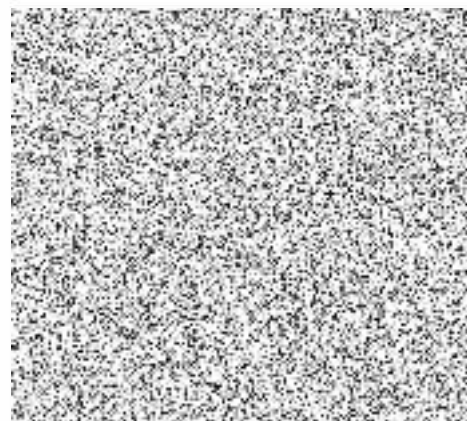

Vysoké Mýto 5.6.2024

Ing. Bohuslav Shejbal

PARKOVISTĚ ŠKRÉTOVA VARIANTA II

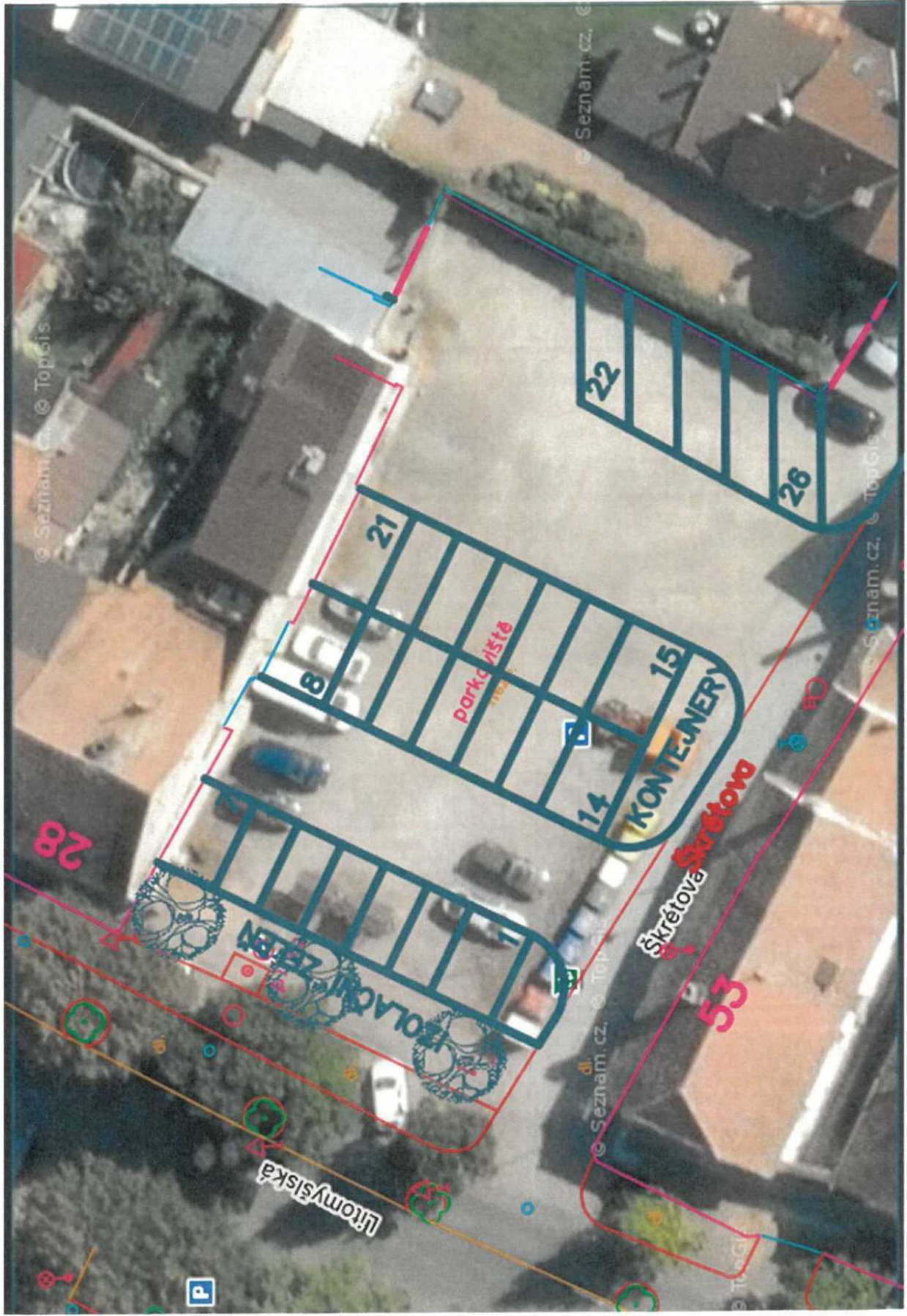

neslo 03/24

STUŽKA 1.230

LITOMYŠLSKÁ

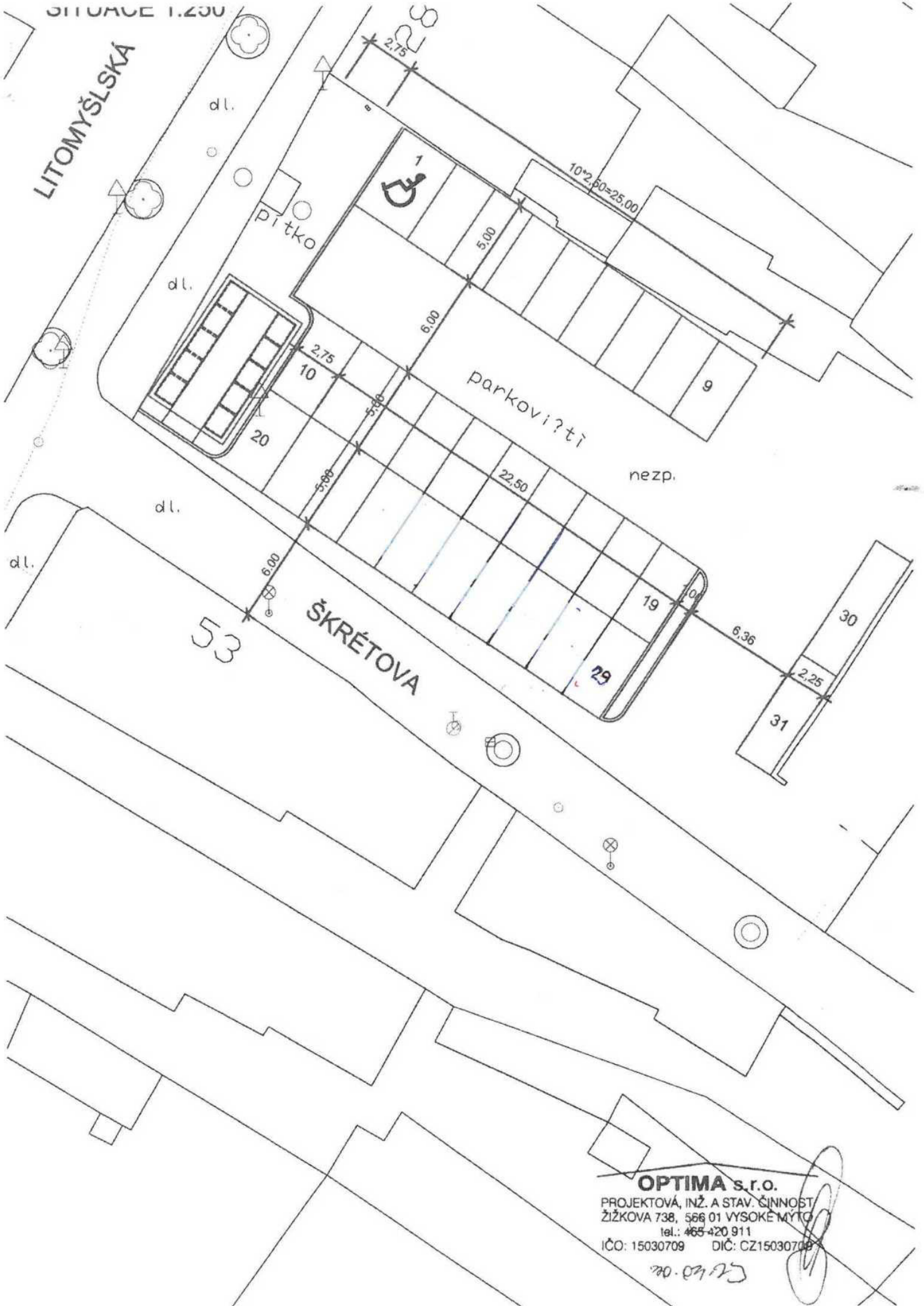

OPTIMA s.r.o.

PROJEKTOVÁ, INŽ. A STAV. ČINNOST
ŽIŽKOVA 738, 566 01 VYSOKÉ MYTO
tel.: 465-420 911
IČO: 15030709 DIČ: CZ15030709

20. 07. 23



Informace o pozemku

Parcelní číslo:	1124
Obec:	Vysoké Mýto [581186]
Katastrální území:	Vysoké Mýto [788228]
Číslo LV:	10001
Výměra [m ²]:	401
Typ parcely:	Parcela katastru nemovitostí
Mapový list:	DKM
Určení výměry:	Ze souřadnic v S-JTSK
Způsob využití:	zbořeniště
Druh pozemku:	zastavěná plocha a nádvoří



Vlastníci, jiní oprávnění

Vlastnické právo

Podíl

Město Vysoké Mýto, B. Smetany 92, Vysoké Mýto-Město, 56601 Vysoké Mýto

Způsob ochrany nemovitosti

Nejsou evidovány žádné způsoby ochrany.

Seznam BPEJ

Parcela nemá evidované BPEJ.

Omezení vlastnického práva

Nejsou evidována žádná omezení.

Jiné zápisy

Typ

Změna výměr obnovou operátu

☞ Řízení, v rámci kterých byl k nemovitosti zapsán cenový údaj

Nemovitost je v územním obvodu, kde státní správu katastru nemovitostí ČR vykonává [Katastrální úřad pro Pardubický kraj, Katastrální pracoviště Ústí nad Orlicí](#)

Zobrazené údaje mají informativní charakter. Platnost dat k 31.03.2023 09:00.