

Dodatek č. 1 ke SoD ze dne 4. 3. 2024

uzavřený podle § 2586 a násl., zákona 5. 89/2012 Sb., občanský zákoník, v platném znění

I. Smluvní strany

Objednatel

název: Obec Nosálov
sídlo: Nosálov 29, 277 35 Mšeno
IČ: 00662208
DIČ: CZ00662208
zastoupen: Lenkou Střihavkovou, starostou obce
bankovní spojení: Komerční banka, a.s.
číslo účtu: 19827171/0100

(dále jen „Objednatel“)

a

Zhotovitel

název: STAVEBNÍ SPOLEČNOST GUTTENBERG s.r.o.
zastoupen: Jiřím Guttenbergem, jednatelem společnosti
Tel.: 315602155 E-mail: info@guttenberg.cz
sídlo: Na Pískách 596, 276 01 Mělník
IČ: 27086054
DIČ: CZ27086054

bankovní spojení:



číslo účtu:



(dále jen „Zhotovitel“)

uzavírají níže uvedeného dne, měsíce a roku dodatek ke smlouvě o dílo tohoto znění:

I. Předmět dodatku

- 1) Smluvní strany se dohodly na této změně závazku ze smlouvy o dílo ze dne 4. 3. 2024 na realizaci projektu „**Stavební úpravy, přístavba a nástavba č.p.29, Nosálov**“ (dále jen „Smlouva o dílo“).

- 2) Předmětem tohoto Dodatku č. 1 (dále jen „Dodatek“) jsou méněpráce a provedení dodatečných stavebních prací a doplňků nad rozsah stanovený smlouvou o dílo a prací, které nebyly obsaženy v původních zadávacích podmínkách (dále jen „vícepráce“) v rámci plnění veřejné zakázky na stavební práce s názvem **„Stavební úpravy, přístavba a nástavba č.p.29, Nosálov“**.
- 3) Úprava předmětu Smlouvy o dílo se týká dodatečných stavebních prací a doplňků, které je nutno provést pro řádné provedení díla.

II. Změna smlouvy o dílo

- 1) Součástí této změny smlouvy o dílo jsou méněpráce a vícepráce, které vznikly v důsledku nepředvídaných okolností, jež zadavatel jednající s náležitou péčí nemohl předvídat. Tyto dodatečné stavební práce jsou nezbytné pro provedení původního předmětu plnění. Celková cena víceprací nepřesahuje 30 % ceny původního předmětu plnění.
- 2) V případě méněprací, které jsou uvedeny v Příloze č. 1 - ZL soupis prací, se snižuje konečná cena za plnění smlouvy o dílo o 955.790,14 Kč bez DPH.
- 3) Vícepráce navyšují cenu smlouvy o dílo o 1.658.993,61 Kč bez DPH.
- 4) Dodatečné práce podle předchozích odstavců nemohou být technicky ani ekonomicky odděleny od původní veřejné zakázky, pokud by toto oddělení způsobilo závažnou újmu zadavateli. I když je technicky nebo ekonomicky možné tyto práce oddělit, jsou tyto dodatečné stavební práce nezbytné pro dokončení původního předmětu veřejné zakázky. S ohledem na výše uvedené budou vícepráce provedeny původním zhotovitelem dle smlouvy.
- 5) Vícepráce budou provedeny dle Přílohy č. 1 - ZL soupis prací, a to po jejich odsouhlasení oběma smluvními stranami.
- 6) Méněpráce a vícepráce nemají vliv na termín dokončení stavby.
- 7) Tento Dodatek č. 1 byl projednán a schválen na veřejném zasedání zastupitelstva obce Nosálov dne 13. 6. 2024 usnesení č. 5/4/2024.

III. Cena za dílo

- 1) Cena za méněpráce a vícepráce je sjednána jako cena smluvní a je stanovena Přílohou č. 1 - ZL soupis prací.
- 2) Cena za původní dílo se upravuje pouze a jedině s ohledem na úpravu předmětu plnění dle čl. II tohoto Dodatku.

3) Cena:

- a Vícepráce celkem: 1 658 993,61 Kč bez DPH
- b Méněpráce celkem: 955 790,14 Kč bez DPH
- c Rozdíl celkem: 703 203,47 Kč bez DPH
- d **Konečná cena za dílo vč. dodatku: 7 271 078,40 Kč**

IV. Závěrečná ujednání

- 1) Ostatní práva a závazky vyplývající ze Smlouvy o dílo se nemění a zůstávají v platnosti v původním znění.
- 2) Nedílnou součástí Dodatku je Příloha č. 1 - ZL soupis prací.
- 3) Smluvní strany prohlašují, že tento Dodatek neobsahuje žádné údaje, které by byly smluvními stranami považovány za obchodní tajemství, stejně tak jako údaje, jejichž zveřejnění by bránily jiné právní předpisy.
- 4) Tento Dodatek ke Smlouvě o dílo se vyhotovuje ve dvou stejnopisech, z nichž každý je s platností originálu. Jeden výtisk obdrží Objednatel a jeden Zhotovitel.
- 5) Smluvní strany prohlašují, že se s textem Dodatku se podrobně seznámily a na důkaz souhlasu s ním jej potvrzují svými podpisy oprávnění zástupci obou smluvních stran.
- 6) Dodatek je nedílnou součástí Smlouvy o dílo a nabývá platnosti a účinnosti dnem podpisu, kterým obě strany potvrzují souhlas se zněním tohoto Dodatku.

Seznam příloh:

- 1. Příloha č. 1 - ZL soupis prací

V Nosálově dne 17. 6. 2024

Lenka Střihavková

Objednatel

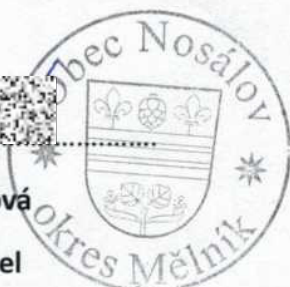

V Nosálově dne 17. 6. 2024

Jiří Guttenberg

Zhotovitel

REKAPITULACE STAVBY

Kód: 20230904
Stavba: Stavební úpravy, přístavba a nástavba č.p. 29, Nosálov



KSO:
Místo:
Zadavatel:
Obec Nosálov, č. p. 29, 27735 Nosálov

CC-CZ:
Datum: 9. 4. 2023

Zhotovitel:
STAVEBNÍ SPOLEČNOST GUTTENBERG s.r.o.

IČ:
DIČ: 27086054
CZ27086054

Projektant:
Milan Drechsler

IČ:
DIČ:

Zpracovatel:
Pavel Novák

IČ:
DIČ:

Poznámka:

Cena bez DPH			703 203,47
DPH základní	Sazba daně 21,00%	Základ daně 703 203,47	Výše daně 147 672,73
DPH snížená	15,00%	0,00	0,00
Cena s DPH v CZK			850 876,20

Projektant

Zpracovatel

Datum a podpis:

Razítko

Datum a podpis:

Razítko

Objednavatel

Zhotovitel

Datum a podpis:

Razítko

Datum a podpis:

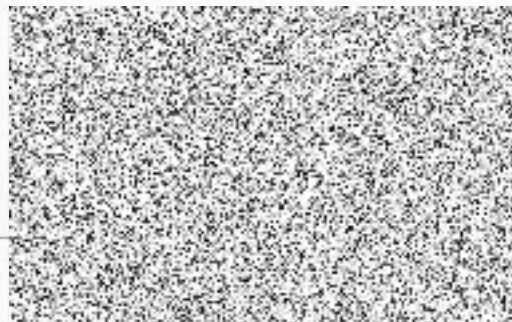

REKAPITULACE OBJEKTŮ STAVBY A SOUPISŮ PRACÍ

Kód: 20230904

Stavba: Stavební úpravy, přístavba a nástavba č.p. 29, Nosálov

Místo: 2232 x 6 202309

Datum: 9. 4. 2023

Zadavatel: Obec Nosálov, č. p. 29, 27735 Nosálov

Projektant: Milan Drechsler

Zhotovitel: STAVEBNÍ SPOLEČNOST GUTTENBERG s.r.o.

Zpracovatel: Pavel Novák



Kód	Popis	Cena bez DPH [CZK]	Cena s DPH [CZK]
-----	-------	--------------------	------------------

Náklady z rozpočtů

703 203,47 **850 876,20**

20230904	Stavební úpravy, přístavba a nástavba č.p. 29, Nosálov	703 203,47	850 876,20
01	Změnový list	703 203,47	850 876,20

KRYCÍ LIST SOUPISU PRACÍ



Stavba:

Stavební úpravy, přístavba a nástavba č.p. 29, Nosálov

Objekt:

20230904 - Stavební úpravy, přístavba a nástavba č.p. 29, Nosálov

Soupis:

01 - Změnový list

KSO:

Místo:

Zadavatel:

Obec Nosálov, č. p. 29, 27735 Nosálov

Zhotovitel:

Projektant:

Milan Drechsler

Zpracovatel:

Pavel Novák

Poznámka:

CC-CZ:

Datum:

9. 4. 2023

IČ:

DIČ:

IČ:

DIČ:

IČ:

DIČ:

IČ:

DIČ:

Cena bez DPH

703 203,47

	Základ daně	Sazba daně	Výše daně
DPH základní	703 203,47	21,00%	147 672,73
DPH snížená	0,00	15,00%	0,00

Cena s DPH

v CZK

850 876,20

Projektant

Zpracovatel

Datum a podpis:

Razítko

Datum a podpis:

Razítko

Objednavatel

Zhotovitel

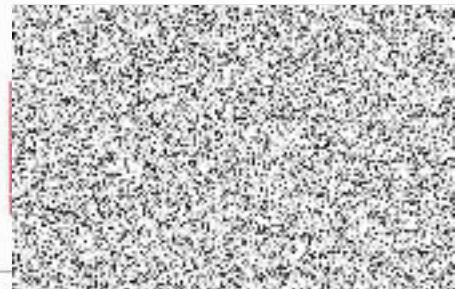

Datum a podpis:

Razítko

Datum a podpis:

REKAPITULACE ČLENĚNÍ SOUPISU PRACÍ



Stavba: Stavební úpravy, přístavba a nástavba č.p. 29, Nosálov
Objekt: 20230904 - Stavební úpravy, přístavba a nástavba č.p. 29, Nosálov
Soupis: **01 - Změnový list**

Místo:
Zadavatel: Obec Nosálov, č. p. 29, 27735 Nosálov
Zhotovitel:

Datum: 9. 4. 2023
Projektant: Milan Drechsler
Zpracovatel: Pavel Novák

Kód dílu - Popis

Cena celkem [CZK]

Náklady ze soupisu prací

703 203,47

HSV - Práce a dodávky HSV	241 245,77
2 - Zakládání	-10 163,16
3 - Svislé a kompletní konstrukce	153 317,69
4 - Vodorovné konstrukce	67 079,25
43 - Schodišťové konstrukce a rampy	-100 000,00
6 - Úpravy povrchů, podlahy a osazování výplní	-2 176,31
9 - Ostatní konstrukce a práce, bourání	71 963,59
997 - Přesun sutě	49 028,80
998 - Přesun hmot	12 195,91
PSV - Práce a dodávky PSV	461 957,70
711 - Izolace proti vodě, vlhkosti a plynům	11 468,34
713 - Izolace tepelné	-532 240,54
741 - Elektroinstalace - silnoproud	58 531,00
762 - Konstrukce tesařské	199 508,78
763 - Konstrukce suché výstavby	131 726,05
764 - Konstrukce klempířské	92 369,01
765 - Krytina skládaná	340 618,06
766 - Konstrukce truhlářské	159 977,00

SOUPIS PRACÍ



Stavba: Stavební úpravy, přístavba a nástavba č.p. 29, Nosálov
 Objekt: 20230904 - Stavební úpravy, přístavba a nástavba č.p. 29, Nosálov
 Soupis: **01 - Změnový list**

Místo: Datum: 9. 4. 2023
 Zadavatel: Obec Nosálov, č. p. 29, 27735 Nosálov Projektant: Milan Drechsler
 Zhotovitel: Zpracovatel: Pavel Novák

PČ	Typ	Kód	Popis	MJ	Množství	J.cena [CZK]	Cena celkem [CZK]
----	-----	-----	-------	----	----------	--------------	-------------------

Náklady soupisu celkem

703 203,47

D	HSV		Práce a dodávky HSV				241 245,77
D	2		Zakládání				-10 163,16
1	K	271532212	Podsyp pod základové konstrukce se zhutněním z hrubého kameniva frakce 16 až 32 mm	m3	-4,578	2 220,00	-10 163,16
D	3		Svislé a kompletní konstrukce				153 317,69
2	K	311231117	Zdivo nosné z cihel dl 290 mm P7 až 15 na SMS 10 MPa	m3	2,725	7 140,00	19 456,50
	W		0,82*0,15*3		0,369		
	W		2,618*0,3*3		2,356		
	W		Součet		2,725		
3	K	311235181.WNR	Zdivo jednovrstvé z cihel Porotherm 38 Profi P10 na tenkovrstvou maltu tl 380 mm	m2	-112,583	2 061,00	-232 033,56
4	K	311238653	Zdivo jednovrstvé tepelné izolační z cihel broušených P10 s vnitřní izolací z minerální vlny na tenkovrstvou maltu U přes 0,18 do 0,22 W/m2K tl 380 mm	m2	112,583	3 250,00	365 894,75
D	4		Vodorovné konstrukce				67 079,25
5	K	413941121	Osazování ocelových válcovaných nosníků stropů I, IE, U, UE nebo L do č.12 nebo výšky do 120 mm	t	0,062	12 000,00	744,00
	W		1,750*2*2*8,92/1000		0,062		
6	M	13010520	úhelník ocelový nerovnostranný jakost S235JR (11 375) 90x60x8mm	t	0,062	41 200,00	2 554,40
7	K	413941135	Osazování ocelových válcovaných nosníků stropů HEA nebo HEB výšky přes 220 mm	t	1,091	9 850,00	10 746,35
	W		6,43*85/1000		0,547		
	W		3,2*85*2/1000		0,544		
	W		Součet		1,091		
8	M	13010984	ocel profilová jakost S235JR (11 375) průřez HEB 240	t	1,091	39 500,00	43 094,50
105	K	001R	Výšková úprava stávajícího trámu, včetně podepření a zhotovení nového podkladního betonu	ks	7,000	1 420,00	9 940,00
D	43		Schodišťové konstrukce a rampy				-100 000,00
9	K	439999001R	Montáž schodiště vč.dodávky	soubor	-1,000	100 000,00	-100 000,00
D	6		Úpravy povrchů, podlahy a osazování výplní				-2 176,31
10	K	611131101	Cementový postřík vnitřních stropů nanášený celoplošně ručně	m2	-65,000	119,00	-7 735,00
11	K	611321141	Vápenocementová omítka štuková dvouvrstvá vnitřních stropů rovných nanášená ručně	m2	-65,000	424,00	-27 560,00
12	K	612181001	Sádrová stěrka tl.do 3 mm vnitřních stěn	m2	-160,153	205,00	-32 831,37
13	K	612325417	Oprava vnitřní vápenocementové hladké omítky stěn v rozsahu plochy přes 10 do 30 % s celoplošným přeštukováním	m2	189,275	395,00	74 763,63
	W		2,5*5,610*4		56,100		
	W		0,45*2,5*2		2,250		
	W		5,910*2,5*2		29,550		
	W		4,41*2,5*2		22,050		
	W		(5,66+4,27+4,64)*2,5		36,425		
	W		(5,7+5,16+3,15+3,15)*2,5		42,900		
	W		Součet		189,275		
14	K	622131101	Cementový postřík vnějších stěn nanášený celoplošně ručně	m2	-17,522	89,00	-1 559,46
	W		-(1,5+5,28)*0,4		-2,712		
	W		-4,9*1,4		-6,860		
	W		-7,95*1		-7,950		
	W		Součet		-17,522		

PČ	Typ	Kód	Popis	MJ	Množství	J.cena [CZK]	Cena celkem [CZK]
15	K	622321141	Vápenocementová omítka štuková dvouvrstvá vnějších stěn nanášená ručně	m2	-17,522	414,00	-7 254,11
	W		-(1,5+5,28)*0,4		-2,712		
	W		-4,9*1,4		-6,860		
	W		-7,95*1		-7,950		
	W		Součet		-17,522		
D	9		Ostatní konstrukce a práce, bourání				71 963,59
16	K	941221211	Příplatek k lešení řadovému rámovému těžkému š 1,2 m v přes 10 do 25 m za první a ZKD den použití	m2	10 860,000	1,50	16 290,00
17	K	944511211	Příplatek k ochranné síti za první a ZKD den použití	m2	10 860,000	0,30	3 258,00
18	K	962032230	Bourání zdiva z cihel pálených nebo vápenopískových na MV nebo MVC do 1 m3	m3	1,178	1 670,00	1 967,26
	W		2,618*0,15*3		1,178		
19	K	962032631	Bourání zdiva kominového z cihel pálených, šamotových nebo vápenopískových na MV nebo MVC	m3	3,060	4 370,00	13 372,20
	W		0,75*0,75*4		2,250		
	W		0,45*0,45*4		0,810		
	W		Součet		3,060		
102	K	964061121	Uvolnění zhlaví trámů ze zdiva kamenného průřezu zhlaví do 0,03 m2	kus	7,000	838,00	5 866,00
20	K	968062375	Vybourání dřevěných rámu oken zdvojených včetně křidel pl do 2 m2	m2	24,271	199,00	4 829,93
	W		0,85*1,4*1		1,190		
	W		0,65*0,4		0,260		
	W		0,4*0,45*2		0,360		
	W		0,73*0,73		0,533		
	W		0,85*1,4*16		19,040		
	W		0,76*0,95*4		2,888		
	W		Součet		24,271		
103	K	973031325	Vysekání kapes ve zdivu cihelném na MV nebo MVC pl do 0,10 m2 hl do 300 mm	kus	7,000	327,00	2 289,00
21	K	978012191	Otlučení (osekání) vnitřní vápenné nebo vápenocementové omítky stropů rákosových v rozsahu přes 50 do 100 %	m2	33,801	195,00	6 591,20
	W		5,93*5,7		33,801		
98	K	01R	Dokumentace pro provedení stavby - statická část	kpl	1,000	17 500,00	17 500,00
D	997		Přesun sutě				49 028,80
22	K	997006512	Vodorovně doprava suti s naložením a složením na skládku přes 100 m do 1 km	t	30,643	250,00	7 660,75
23	K	997006519	Příplatek k vodorovnému přemístění suti na skládku ZKD 1 km přes 1 km	t	306,430	15,00	4 596,45
	W		30,643*10 'Přepočtené koeficientem množství		306,430		
24	K	997013631	Poplatek za uložení na skládce (skládkovné) stavebního odpadu smíšeného kód odpadu 17 09 04	t	30,643	1 200,00	36 771,60
D	998		Přesun hmot				12 195,91
25	K	998011001	Přesun hmot pro budovy zděné v do 6 m	t	30,643	398,00	12 195,91
D	PSV		Práce a dodávky PSV				461 957,70
D	711		Izolace proti vodě, vlhkosti a plynům				11 468,34
26	K	711142559	Provedení izolace proti zemní vlhkosti pásy přitavením svislé NAIP	m2	18,422	146,00	2 689,61
	W		1,5+5,28*0,4		3,612		
	W		4,9*1,4		6,860		
	W		7,95*1		7,950		
	W		Součet		18,422		
27	M	62832134	pás asfaltový natavitelný oxidovaný tl 4,0mm typu V60 S40 s vložkou ze skleněné rohože, s jemnozrnným minerálním posypem	m2	22,106	221,00	4 885,43
	W		18,422*1,2		22,106		
28	K	711161273	Provedení izolace proti zemní vlhkosti svislé z nopové fólie	m2	34,928	66,90	2 336,68
	W		1,5+5,28*0,6		4,668		
	W		4,9*1,6		7,840		
	W		7,95*1,2		9,540		
	W		(5,7+3,6+6,8)*0,8		12,880		
	W		Součet		34,928		
29	M	28323005	fólie profilovaná (nopová) drenážní HDPE s výškou nopů 8mm	m2	42,647	36,50	1 556,62
	W		34,928*1,221 'Přepočtené koeficientem množství		42,647		
D	713		Izolace tepelné				-532 240,54

PČ	Typ	Kód	Popis	MJ	Množství	J.cena [CZK]	Cena celkem [CZK]
30	K	713110813	Odstranění tepelné izolace stropů volně kladené z vláknitých materiálů suchých tl přes 100 mm	m2	103,106	42,80	4 412,94
	W		9,027*5,711*2		103,106		
31	K	713131141	Montáž izolace tepelné stěn a základů lepením celoplošně rohoží, pásů, dílců, desek	m2	-20,442	232,00	-4 742,54
	W		1,5*5,28*0,6		4,668		
	W		4,9*1,6		7,840		
	W		7,95*1,2		9,540		
	W		-42,49		-42,490		
	W		Součet		-20,442		
32	M	28376422	deska XPS hrana polodrážková a hladký povrch 300kPa tl 100mm	m2	-21,443	381,00	-8 169,78
	W		-20,422*1,05		-21,443		
33	K	713131146	Montáž izolace tepelné stěn a základů lepením bodově nízkoexpanzní (PUR) pěnou s mechanickým kotvením rohoží, pásů, dílců, desek	m2	-160,153	850,00	-136 130,05
34	M	713999001R	patentovaná, omejitelná izolace s optimalizovanou λ a integrovaným vyrovnáním podkladu UdiRECO 160 mm	m2	-168,161	2 305,00	-387 611,11
D	741		Elektroinstalace - silnoproud				58 531,00
35	K	741999009R	Svítilidlo BRSEB, 3x12 LED 840, kryt opál PMMA, IP44, prům. 285mm, 350mA	soubor	2,000	765,00	1 530,00
36	M	741999010R	Svítilidlo BRSEB, 6x12 LED 840, kryt opál PMMA, IP44, prům. 375mm, 700mA	soubor	5,000	1 215,00	6 075,00
37	K	741999011R	MODUS KX 4000 1210mm opálový PMMA kryt přisazené LED 840 driver 700mA	soubor	8,000	1 541,00	12 328,00
38	K	741999012R	MODUS KX 6000 1500mm opálový PMMA kryt přisazené LED 840 driver 1400mA	soubor	6,000	2 583,00	15 498,00
39	M	741999013R	Montáž a zapojení svítidel	soubor	21,000	1 100,00	23 100,00
D	762		Konstrukce tesařské				199 508,78
40	K	762081352	Jednostranné hoblování hranolů průřezové pl přes 120 do 224 cm2 zabudovaných do konstrukce	m	56,000	33,50	1 876,00
97	K	762081510	Plošné hoblování hraněného řeziva zabudovaného do konstrukce	m2	49,080	108,00	5 300,64
41	K	762082520	Provedení tesařského profilování zhlaví trámu jednoduchý vnitřní jeden a půloblouk pl do 160 cm2	kus	12,000	283,00	3 396,00
42	K	762083111	Impregnace řeziva proti dřevokaznému hmyzu a houbám máčením třída ohrožení 1 a 2	m3	4,001	1 290,00	5 161,29
	W		1,492+0,466+0,423+1,62		4,001		
95	K	762341250	Montáž bednění střech rovných a šikmých sklonu do 60° z hoblovaných prken	m2	49,080	177,00	8 687,16
	W		(20,07+0,38)*2*1,2		49,080		
96	M	60515111	řezivo jehličnaté boční prkno 20-30mm	m3	1,620	8 180,00	13 251,60
	W		49,08*0,03*1,1		1,620		
43	K	762342214	Montáž laťování na střeších jednoduchých sklonu do 60° osově vzdálenosti přes 150 do 360 mm	m2	177,612	220,00	39 074,64
	W		5,711*15,550*2		177,612		
44	M	60514101	řezivo jehličnaté lať 10-25cm2	m3	1,492	10 460,00	15 606,32
	W		177,612*3,5*0,04*0,06		1,492		
45	K	762342511	Montáž kontralati na podklad bez tepelné izolace	m	194,174	156,00	30 291,14
	W		5,711*2*17		194,174		
46	M	60514101	řezivo jehličnaté lať 10-25cm2	m3	0,466	10 460,00	4 874,36
	W		0,04*0,06*194,174		0,466		
47	K	762342812	Demontáž laťování střech z latí osově vzdálenosti do 0,50 m	m2	183,894	23,20	4 266,34
	W		16,1*5,711*2		183,894		
48	K	762395000	Spojovací prostředky krovů, bednění, laťování, nadstřešních konstrukcí	m3	4,001	1 700,00	6 801,70
100	K	762521924	Vyřezání části podlahy z prken tl do 32 mm bez polštářů pl jednotlivě přes 4 m2	m	11,400	112,00	1 276,80
	W		5,7*2		11,400		
99	K	762523915	Doplnění části podlah hrubými prkny tl do 32 mm pl jednotlivě přes 4 do 8 m2	m2	11,400	468,00	5 335,20
	W		5,7*2		11,400		
49	K	762810047	Záklon stropů z desek OSB tl 25 mm na pero a drážku šroubovaných na rošt	m2	49,796	606,00	30 176,38
	W		29,396+20,4		49,796		
104	K	762812140	Montáž vrchního záklonu z hoblovaných prken na sraz spáry nekryté	m2	20,520	169,00	3 467,88
101	K	762815811	Demontáž záklonů stropů k dalšímu použití z hrubých prken tl do 32 mm	m2	20,520	219,00	4 493,88
	W		5,7*3,6		20,520		
50	K	762841811	Demontáž podbíjení obkladů stropů a střech sklonu do 60° z hrubých prken tl do 35 mm	m2	33,801	48,50	1 639,35

PČ	Typ	Kód	Popis	MJ	Množství	J.cena [CZK]	Cena celkem [CZK]
			5,93*5,7		33,801		
51	K	762951001R	Montáž podkladního roštu ze dřeva osově vzdálenosti podpěr do 300 mm	m2	29,396	249,00	7 319,60
			5,240*5,610		29,396		
52	M	60514106	řezivo jehličnaté lat' pevnostní třída S10-13 průřez 40x60mm	m3	0,423	8 280,00	3 502,44
			29,396*0,04*0,06*3*2		0,423		
53	K	998762101	Přesun hmot tonážní pro kce tesařské v objektech v do 6 m	t	1,801	2 060,00	3 710,06
	D	763	Konstrukce suché výstavby				131 726,05
54	K	763111811	Demontáž SDK příčky s jednoduchou ocelovou nosnou konstrukcí opláštění jednoduché	m2	61,895	90,50	5 601,50
			9,027*1,3*2		23,470		
			2,140*2,5		5,350		
			3,85*2,5		9,625		
			2,42*2,5		6,050		
			4,66*2,5		11,650		
			2*1		2,000		
			1,5*2,5		3,750		
			Součet		61,895		
55	K	763131431	SDK podhled deska 1xDF 12,5 bez izolace dvouvrstvá spodní kce profil CD+UD REI do 90	m2	95,380	1 088,00	103 773,44
			63,7 " m.č. 2.06		63,700		
			22,22 " m.č. 1.08		22,220		
			0,84 " m.č. 1.09		0,840		
			4,11 " m.č. 1.10		4,110		
			4,51 " m.č. 1.11		4,510		
			Součet		95,380		
56	K	763131711	SDK podhled dilatace	m	25,000	277,00	6 925,00
57	K	763161821	Demontáž SDK podkroví s dvouvrstvou nosnou kci z ocelových profilů opláštění jednoduché	m2	63,189	135,00	8 530,52
			7*9,027		63,189		
58	K	763181811	Demontáž jednokřídlové kovové zárubně v do 2,75 m SDK příčka	kus	3,000	137,00	411,00
59	K	998763301	Přesun hmot tonážní pro sádkartonové konstrukce v objektech v do 6 m	t	1,971	3 290,00	6 484,59
	D	764	Konstrukce klempířské				92 369,01
60	K	764002841	Demontáž oplechování horních ploch zdi a nadezdívek do suti	m	11,422	230,00	2 627,06
61	K	764004801	Demontáž podokapního žlabu do suti	m	32,200	101,00	3 252,20
62	K	764004861	Demontáž svodu do suti	m	15,000	78,60	1 179,00
63	K	764021403	Podkladní plech z Al plechu rš 250 mm	m	32,200	261,00	8 404,20
			16,1*2		32,200		
64	K	764214603	Oplechování horních ploch a atik bez rohů z Pz s povrch úpravou mechanicky kotvené rš 250 mm	m	11,422	598,00	6 830,36
65	K	764222433	Oplechování rovné okapové hrany z Al plechu rš 250 mm	m	32,200	500,00	16 100,00
			16,1*2		32,200		
94	K	764226444	Oplechování parapetů rovných celoplošně lepené z Al plechu rš 330 mm	m	15,830	789,00	12 489,87
			0,65+0,73+0,85+0,85*4*1.NP		5,630		
			0,85*12*2.NP		10,200		
			Součet		15,830		
66	K	764311613	Lemování rovných zdi střech s krytinou skládanou z Pz s povrchovou úpravou rš 250 mm	m	11,422	278,00	3 175,32
67	K	764518623	Svody kruhové včetně objímek, kolen, odskoků z Pz s povrchovou úpravou průměru 120 mm	m	11,000	916,00	10 076,00
			5,5*2		11,000		
68	K	764521404	Žlab podokapní půlkruhový z Al plechu rš 330 mm	m	32,200	800,00	25 760,00
			16,1*2		32,200		
69	K	998764101	Přesun hmot tonážní pro konstrukce klempířské v objektech v do 6 m	t	0,099	25 000,00	2 475,00
	D	765	Krytina skládaná				340 618,06
70	K	765111018	Montáž krytiny keramické drážkové sklonu do 30° na sucho přes 14 do 15 ks/m2	m2	177,612	311,00	55 237,33
			5,711*15,550*2		177,612		
71	M	59660400	taška ražená drážková režná velkoformátová (do 12 ks/m2) základní	kus	2 841,792	49,00	139 247,81
			177,612*16		2 841,792		
72	K	765111203	Montáž krytiny keramické okapní jednoduchá větrací mřížka	m	81,800	84,50	6 912,10
			20,45*2*2		81,800		
73	M	KMB.BSKSCI77	Ochranný pás proti ptákům š. 80 mm cihlový	m	40,900	30,32	1 240,09

PČ	Typ	Kód	Popis	MJ	Množství	J.cena [CZK]	Cena celkem [CZK]
74	M	59660202	mřížka ochranná větrací jednoduchá š 55mm	kus	40,900	27,40	1 120,66
75	K	765111251	Montáž krytiny keramické hřeben na sucho větracím pásem	m	15,550	655,00	10 185,25
	W		15,550		15,550		
76	K	765111503	Příplatek k montáži krytiny keramické za sklon přes 30° do 40°	m2	177,612	156,00	27 707,47
	W		5,711*15,550*2		177,612		
77	M	59660030	hřebenáč drážkový keramický š 210mm režný	kus	74,048	241,00	17 845,57
	W		15,550/0,210		74,048		
78	M	55350290	pás větrací hřebene a nároží š 310mm	m	15,550	260,00	4 043,00
	W		15,550		15,550		
79	K	765121801	Demontáž krytiny betonové sklonu do 30° na sucho do suti	m2	177,612	146,00	25 931,35
	W		5,711*15,550*2		177,612		
80	K	765121821	Příplatek k demontáži krytiny betonové do suti za sklon přes 30°	m2	177,612	23,60	4 191,64
81	K	765121881	Demontáž hřebenů a nároží krytiny betonové sklonu do 30° na sucho do suti	m	15,550	73,10	1 136,71
82	K	765121891	Příplatek k demontáži hřebenů a nároží krytiny betonové do suti za sklon přes 30°	m	15,550	28,30	440,07
83	K	765191011	Montáž pojistné hydroizolační nebo parotěsné fólie kladené ve sklonu do 30° volně na krokve	m2	177,612	80,00	14 208,96
	W		15,550*5,711*2		177,612		
84	M	28329250	fólie nekontaktní nízkodifuzně propustná PE mikroperforovaná pro doplňkovou hydroizolační vrstvu tříplášťových střeš (reakce na oheň - třída F) 110g/m2	m2	204,254	100,00	20 425,40
	W		177,612*1,15		204,254		
85	K	998765101	Přesun hmot tonážní pro krytiny skládané v objektech v do 6 m	t	7,959	1 350,00	10 744,65
	D	766	Konstrukce truhlářské				159 977,00
86	K	766660171	Montáž dveřních křídel otvíracích jednokřídlových š do 0,8 m do obložkové zárubně	kus	1,000	1 880,00	1 880,00
87	M	61162074	dveře jednokřídlé voštinové povrch laminátový plně 800x1970-2100mm	kus	1,000	2 950,00	2 950,00
88	K	766660411	Montáž vchodových dveří včetně rámu jednokřídlových bez nadsvětlení do zdiva	kus	3,000	3 790,00	11 370,00
89	M	61173203R	dveře jednokřídlé dřevěné prosklené max rozměru otvoru 2,42m2 bezpečnostní třídy RC2	m2	5,400	25 000,00	135 000,00
	W		3*1,8 "Přepočtené koeficientem množství		5,400		
90	K	766660729	Montáž dveřního interiérového kování - štitku s klikou	kus	1,000	250,00	250,00
91	M	54914123	kování rozetové klika/klika	kus	1,000	697,00	697,00
92	K	766682211	Montáž zárubní obložkových protipožárních pro dveře jednokřídlové tl stěny do 170 mm	kus	1,000	2 070,00	2 070,00
93	M	61181101	zárubeň jednokřídlá obložková s dýhovaným povrchem tl stěny 60-150mm rozměru 600-900/1970mm	kus	1,000	5 760,00	5 760,00