



MĚSTO LITOMĚŘICE
Odbor sociálních věcí a
zdravotnictví

Město Litoměřice

SMLOUVA O DÍLO

na realizaci veřejné zakázky malého rozsahu

„Revoluční 30, Litoměřice – odstranění havárie zatékání do spojovacího krčku objektu
stacionáře SRDÍČKO “

Město Litoměřice

se sídlem: Mírové náměstí 15/7, 412 01 Litoměřice

IČO: 00263958

DIČ: CZ00263958

zastoupené: Ing. Bc. Renátou Jurkovou, vedoucí OSVaZ

(dále jen „Objednatel“)

na straně jedné a

Chlop s.r.o.

se sídlem: č. p. 415, 411 55 Terežín

IČO: 254 76 548

DIČ: CZ25476548

jednající: Zdeněk Opava, jednatel

zapsaný v obchodním rejstříku Krajského soudu v Ústí nad Labem, odd. C, vložka 19894

Bankovní spojení:  číslo účtu: 

(dále jen „Zhotovitel“)

na straně druhé

(společně dále jen „Smluvní strany“ nebo každý jednotlivě „Smluvní strana“)

uzavírají

v souladu s ustanovením § 2586 a násl. zákona č. 89/2012, Sb., občanského zákoníku,

(dále jen „ObčZ“)

tuto

smlouvu o dílo na provedení veřejné zakázky s výše uvedeným názvem

(dále jen „Smlouva“):

1. PŘEDMĚT SMLOUVY

- 1.1. Předmětem Smlouvy je závazek Zhotovitele provést pro Objednatele na vlastní nebezpečí a na vlastní odpovědnost stavební práce spočívající v odstranění zatékání do spojovacího krčku objektu Centrum pro zdravotně postižené děti a mládež – Srdíčko, p. o. Revoluční 1845/30 v Litoměřicích za podmínek stanovených Smlouvou a v rozsahu stanoveném v čl. 2.2 Smlouvy (dále jen „Dílo“) a závazek Objednatele zaplatit Zhotoviteli za Dílo dohodnutou cenu.
- 1.2. Zhotovitel se zavazuje provést Dílo dle této Smlouvy a v rozsahu detailně specifikovaném zejména v příloze č. 1 Smlouvy – Cenová nabídka obsahující soupis prací, dodávek a služeb s oceněným výkazem výměr ze dne 22. 4. 2024 (dále jen „Cenová nabídka“).
- 1.3. Zhotovitel se zavazuje Dílo řádně zhotovit v souladu s touto Smlouvou a předat jej Objednateli v termínu nejpozději do 31. 8. 2024.
- 1.4. Objednatel se zavazuje zaplatit Zhotoviteli za Dílo cenu v souladu a způsobem dle čl. 2 Smlouvy.

2. CENA DÍLA A PLATBY

- 2.1. Cena Díla je stanovena na základě Cenové nabídky (příloha č. 1) a činí

cena bez DPH:	257 597,00 Kč
DPH ve výši 21 %:	54 095,00 Kč
cena včetně DPH:	311 692,00 Kč
- 2.2. Cena Díla, jež je tvořena součtem cen jednotlivých dílčích položek v Cenové nabídce, je cenou smluvní, pevnou a neměnnou (dále jen „Cena“).
- 2.3. Cena Díla zahrnuje veškeré náklady a výdaje spojené s prováděním Díla, zejména náklady na pracovní sílu, materiály, stroje, zařízení staveniště, dodávku elektřiny, vodné stočné, odvoz a likvidaci odpadů, používání strojů a služeb, zajištění a přepravu veškerých věcí, zařízení, materiálu a dodávek, poplatky a zajištění veškerých dokladů, které je Zhotovitel povinen zajistit pro úspěšný průběh přejímacího řízení v souladu s příslušnými právními předpisy.
- 2.4. Smluvní strany sjednávají, že Zhotovitel nemá právo na zálohové platby.
- 2.5. Smluvní strany sjednávají, že platba ceny za Dílo bude provedena jednou splátkou po předání a převzetí Díla. Nedílnou součástí faktury bude zápis o předání a převzetí Díla oběma Smluvními stranami stanovící, že Dílo je bez jakýchkoliv vad a nedodělků.
- 2.6. Faktura musí být doručena Objednateli a mít náležitosti daňového dokladu a obchodní listiny dle příslušných právních předpisů včetně vyčísleného DPH v zákonné výši. Nebude-li mít faktura příslušné náležitosti, je Objednatel oprávněn fakturu vrátit; v takovém případě nebude v prodlení s jejím zaplacením.
- 2.7. Faktura je splatná do 21 dnů ode dne jejího doručení Objednateli. Cena se hradí bezhotovostním převodem na účet Zhotovitele uvedený v záhlaví této Smlouvy či později Zhotovitelem Objednateli písemně oznámený. Faktura se považuje za uhrazenou dnem odeslání příslušné částky z účtu Objednatele na účet Zhotovitele.

3. PŘEDÁNÍ A PŘEVZETÍ DÍLA

- 3.1. Místem provádění Díla je objekt Centrum pro zdravotně postižené děti a mládež – Srdíčko, p. o., Revoluční 1845/30, 412 01 Litoměřice.
- 3.2. Dílo je řádně Zhotovitelem Objednateli předáno a Objednatelem převzato podpisem zápisu o předání a převzetí Díla oběma Smluvními stranami stanovící, že Dílo je bez jakýchkoliv vad a nedodělků.
- 3.3. Objednatel je oprávněn převzít Dílo i za předpokladu, že bude obsahovat drobné vady a nedodělky; v tom případě budou tyto drobné vady a nedodělky zaznamenány v zápisu o předání a převzetí Díla a stanovena lhůta k jejich odstranění.

4. ODPOVĚDNOST ZA VADY; ZÁRUKA

- 4.1. Zhotovitel odpovídá za to, že Dílo jako celek bude mít vlastnosti stanovené v právních předpisech, Smlouvě (včetně veškerých jejích příloh) a technických normách i doporučujících, jinak vlastnosti a jakost obvyklou.
- 4.2. Zhotovitel poskytuje Objednateli záruku za jakost v délce 24 měsíců.

5. ZÁVĚREČNÁ USTANOVENÍ

- 5.1. Práva a povinnosti Smluvních stran vzniklé na základě Smlouvy nebo v souvislosti se Smlouvou se řídí právními předpisy České republiky.
- 5.2. Smlouvu je možné měnit pouze písemně, a to formou vzestupně číslovaných dodatků podepsaných oprávněnými zástupci obou Smluvních stran.
- 5.3. Smluvní strany se zavazují řešit veškeré spory vzniklé na základě Smlouvy nebo v souvislosti s ní především dohodou; není-li dohoda ani do 30 dnů od předložení sporu ke smírnému řešení jednou Smluvní stranu druhé Smluvní straně, budou rozhodovány příslušnými obecnými soudy České republiky.
- 5.4. Zhotovitel je oprávněn postoupit pohledávky vyplývající ze Smlouvy třetím osobám pouze po předchozím písemném souhlasu Objednatele.
- 5.5. Objednatel, jako povinný subjekt podle zákona č. 340/2015 Sb., o zvláštních podmínkách účinnosti některých smluv, uveřejňování těchto smluv a o registru smluv (dále jen „Zákon o registru smluv“), touto doložkou potvrzuje, že pro platnost a účinnost tohoto právního jednání splní povinnosti uložené uvedeným zákonem, tedy že tuto Smlouvu zveřejní v informačním systému registru smluv (dále jen „ISRS“).
- 5.6. Smluvní strany jsou si vědomy, že Objednatel je povinným subjektem podle Zákona o registru smluv, a tímto vyslovují svůj souhlas se zveřejněním této Smlouvy v ISRS na dobu neurčitou a uvádějí, že výslovně označily údaje, které se neuveřejňují.
- 5.7. Smluvní strany podpisem této Smlouvy potvrzují, že ve smyslu § 1770 ObčZ mezi sebou před uzavřením této Smlouvy ujednaly dohodu, podle které je tato Smlouva platně uzavřena dnem podpisu poslední ze Smluvních stran.
- 5.8. Smlouva nabývá účinnosti dnem uveřejnění Smlouvy v ISRS.
- 5.9. Nedílnou součástí této Smlouvy jsou:
- příloha č. 1 – Cenová nabídka
- 5.10. Smlouva je vyhotovena ve třech stejnopisech s platností originálu, přičemž dva obdrží Objednatel a jeden Zhotovitel.

Objednatel

V Litoměřicích dne

25. 06. 2024



Mgr. Bc. Renata Jirková
vedoucí OSVaZ

Zhotovitel

V Litoměřicích dne

25. 06. 2024

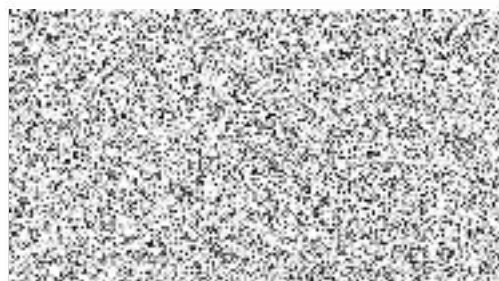

Zdeněk Opava
jednatel

Příloha č. 1

Objednatel
 město Litoměřice
 Mírové náměstí 15/7
 412 01 Litoměřice
 objekt - Srdíčko I tm spojovací křížek

Zhotovitel

Chlop s.r.o.
 Terezín 415
 411 55 Terezín
 Mob

CENOVÁ NABÍDKA

system	název položky	množství	Mj	cena	celkem
1.	Demontáž Oplechování atiky	57,50	m	64,00	3680,00
2.	Demontáž Ochranné latě na boku pod atikou	68,00	m	54,00	3672,00
3.	Demontáž Světél k použití	13,00	ks	72,00	936,00
4.	Demontáž Soklu dlažby	10,50	m	43,00	451,50
5.	Demontáž Krycího plechu u dveří	1,00	ks	87,00	87,00
6.	Demontáž Odvodňovacího žlabku	3,60	m	145,00	522,00
7.	Demontáž Úklid plochy zametáním	67,00	m2	13,00	871,00
8.	Demontáž Naložení suti do kontejneru	0,54	t	485,00	261,90
9.	Demontáž Odsun suti na skládku	0,10	ks	4850,00	485,00
10.	Demontáž Úklid po pracích	5,00	hod	235,00	1175,00
11.	Stavební Geotextilie 300 g	122,00	m2	64,00	7808,00
12.	Stavební Hydroizolační fólie Profan G1 2,4mm protiskl. terasová RAL 7040	67,00	m2	1132,00	75844,00
13.	Stavební Hydroizolační fólie 1,5mm střešní	31,00	m2	536,00	16616,00
14.	Stavební Hydroizolační fólie 1,5mm střešní svislá stěna	24,00	m2	587,00	14088,00
15.	Stavební Kotvení fólie	250,00	ks	25,00	6250,00
16.	Stavební Osazení nového žlabku s napojením na PVC fóli	3,60	m	654,00	2354,40
17.	Stavební Lemování k překážkám PVC	111,00	m	141,00	15651,00
18.	Stavební Úprava PVC fólie kolem světél	13,00	ks	485,00	6305,00
19.	Stavební Obvazení manžety kolem sloupku 120/140	21,00	ks	534,00	11214,00
20.	Stavební Pomocná lišta rohová 100 PVC	68,00	m	274,00	18632,00
21.	Stavební Ukončovací lišta PVC 80	10,50	m	223,00	2341,50
22.	Stavební Pomocná lišta rohová 100 PVC vnější	57,50	m	274,00	15755,00
23.	Stavební Pomocná lišta u dveří PVC	3,80	m	324,00	1231,20
24.	Stavební Okapnice PVC 200	60,10	m	458,00	27525,80
25.	Stavební Propojení nového žlabku	2,00	ks	452,00	904,00
26.	Stavební Pomocné řešení	1,00	ks	3854,00	3854,00
27.	Přesuny Hmot	8,00	%	2385,15	19081,22
				Celkem bez DPH	257 597 Kč
				DPH 21%	54 095 Kč
				Celkem s DPH	311 692 Kč

V Terezíně 22. dubna 2024

Zdeněk Opava
 zpracoval

