

Objednávka č.: O24/137	Vystavena dne: 13.06.2024
-------------------------------	----------------------------------

Dodavatel		Odběratel	
Název	ELSICO, spol. s r. o.	Název	Městská část Praha 10
Adresa	Dobročovická 1680/20 100 00 Praha 10 - Strašnice	Adresa	Vinohradská 3218/169 100 00 Praha 10
IČO	48040525	IČ	00063941
DIČ	CZ48040525	DIČ	CZ00063941
		v zastoupení:	PRAHA 10 - Majetková, a.s.
		se sídlem:	Vinohradská 3216/163, 100 00 Praha 10
		IČ:	27205703
		DIČ:	CZ27205703
		Hrazeno z účtu:	90018-2000733369/0800

Místo plnění	Druh	Text	Termín realizace do	Kč
1 Vršovická 1429/68	Revize elektro	Objednáváme u Vás revizi elektroinstalace budov A,B,C a provedení funkční zkoušky nouzového osvětlení dle CN v příloze.	31.08.2024	319 440,00
Celkové náklady (včetně DPH):				319 440,00

Vystavil:

Email



Smluvní strany výslovně sjednávají, že uveřejnění této objednávky v registru smluv dle zákona č. 340/2015 Sb., o zvláštních podmínkách účinnosti některých smluv, uveřejňování těchto smluv a registru smluv, zajistí odběratel, tj. Městská část Praha 10.

Akceptuji tuto nabídku včetně termínu realizace a ceny zakázky.

Datum:

Razítko a podpis dodavatele:

Jana
Perkovičová

Digitálně podepsal Jana
Perkovičová

Datum: 2024.06.24 11:05:08
+02'00'

Upozornění pro dodavatele:

Kopii objednávky přiložte k faktuře. Je-li fakturováno na základě smlouvy, uveďte její číslo. Faktura musí kromě obvyklých náležitostí, jako jsou IČO, DIČ, bankovní spojení, datum zdanitelného plnění a datum splatnosti, dále obsahovat:

Popis prací nebo rozsah provedeného díla s přesným rozpisem nákladů na materiál, specifikaci použitých materiálů, včetně údajů o dodaném množství, druhu a jednotkové ceně, rozpis provedených prací včetně množství a ceny, hodinové sazby jednotlivých druhů prací, počtu odpracovaných hodin a podobně, přesně specifikované náklady za dopravu, tzn. Cena dopravy – sazby za km, počet km a popis odkud kam byla doprava provedena.

V případě, že Vaše faktury nebudou mít veškeré náležitosti dané zákonem o účetnictví č. 563/1991 Sb. a zákonem č. 235/2004 Sb. o dani z přidané hodnoty, v platném znění, nebo budou některé z výše uvedených údajů chybět, případně budou uvedeny nesprávně, nemohou být proplaceny a budou navraceny pro doplnění. Termín splatnosti faktury si vyhrazujeme 30 dní od jejího doručení.

POZOR – při opravách v bytech platí pro nájemní byty ustanovení § 2257 odst. 2 NOZ a nařízení vlády č. 308/2016 Sb.

Převzetím objednávky ručíte za škody, které vzniknou tím, že byste Vám zadané práce neprovedli v požadovaném termínu a za dodržování vyhlášek a předpisů BOZP a PO. Začátek a konec práce hlase za účelem kontroly.

Pokud zhotovitel zjistí, že cena dodávky bude vyšší než cena uvedená na objednávce, musí o této skutečnosti informovat objednatele a ten musí tuto vyšší cenu písemně odsouhlasit. Práce dle této objednávky jsou provedeny řádně, pokud jejich provedení odpovídá podmínkám stanoveným touto objednávkou, dohodou smluvních stran či příslušnými právními, technickými, hygienickými a jinými předpisy.

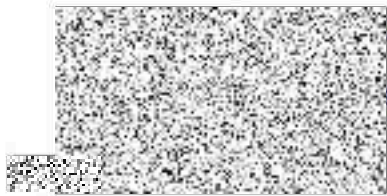

vedoucí oddělení
správa ostatních nemovitostí
PRAHA 10 - Majetková, a.s.

-3-

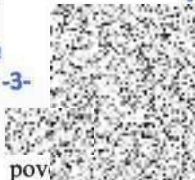

pov. úseku
úsek tečnicového provozní správy nem.
PRAHA 10 - Majetková, a.s.

PRAHA 10 - Majetková, a.s.
Vinohradská 3216/163
100 00 Praha 10 - Strašnice
IČO: 272 05 703

-3-

Mgr. I.
genera
PRAHA 10 - Majetková, a.s.

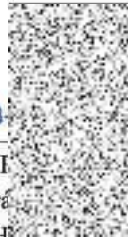

PRAHA 10 - Majetková, a.s.
Vinohradská 3216/163
100 00 Praha 10 - Strašnice
IČO: 272 05 703

-3-

Dodavatel:

ELSICO, spol. s r. o.
Dobročovická 1680/20
100 00 Praha

IČ: 48040525
 DIČ: CZ48040525
 Telefon:
 E-mail:
 www.elsico.cz

Provozovna:

Na Zlíchově 228/4
152 00 Praha 5

Odběratel:

IČ:

00063941

DIČ:

CZ00063941

Městská část Praha 10
Vinohradská 3218/169
100 00 Praha 10
V zast. PRAHA 10 - Majetková a.s.
100 00 Praha 10

Tel.:

Nabídka č.: 24NA00295
 Datum zápisu: 30.07.2024
 Platno do:

Konečný příjemce:

Cenová nabídka na provedení revize elektroinstalace budovy A, B, C a provedení funkční zkoušku nouzového osvětlení úřad MČ Praha 10.

Označení dodávky	Množství	J.cena	Sleva	Cena %DPH	DPH	Kč Celkem
revize elektroinstalace	1 ks	240 000,00		240 000,00 21%	0,00	240 000,00
funkční zkouška NO	1 ks	24 000,00		24 000,00 21%	0,00	24 000,00
Součet položek				264 000,00	0,00	264 000,00
CELKEM K ÚHRADĚ						264 000,00

DPH bude účtováno dle platných předpisů

Vystavil: Jana Perkočová

ELSICO
PRC
REALIZ
PRAHA 10
IČ

Budova A úřad MČ Praha 10

rozpočet BHR 2014 revize elektroinstalace

		jednotky	cena	ks	cena celkem
1	Rozvodná zařízení				
1001	zjištění stavu přípojkové skříně	ks	163,75	1	163,75 Kč
	zjištění stavu rozvaděče				0,00 Kč
1002	do 10 - přístrojů v poli rozvaděče	pole	200,00	24	4 800,00 Kč
1003	10 - 30 přístrojů v poli	pole	326,25	10	3 262,50 Kč
1004	nad 30	pole	471,25	3	1 413,75 Kč
3	Elektrická instalace				0,00 Kč
	<i>zjištění stavu elektrického okruhu vč. Instalačních, ovládacích a jistících prvků bez spotřebičů připojených na tento okruh v prostoru bezpečném</i>				0,00 Kč
					0,00 Kč
3001	okruh do 5 vývodů	okr	72,50	308	22 330,00 Kč
3002	do 10 vývodů	okr	108,75	112	12 180,00 Kč
3003	nad 10 vývodů	okr	163,75	16	2 620,00 Kč
4	Elektrické spotřebiče				0,00 Kč
	<i>zjištění stavu pevně připojeného osvětlovacího tělesa žárovky, zářivky</i>				0,00 Kč
4001	v prostoru normálním	ks	55,00	464	25 520,00 Kč
6	Měření potřebná při revizích elektrozařízení				0,00 Kč
6001	měření izolačních odporů na přívodu do přípojkové skříně rozvaděče nebo rozvodnice	měř.	27,50	6	165,00 Kč
6002	měření izolačních odporů okruhu celého rozvaděče nebo rozvodnice	měř.	36,25	12	435,00 Kč
6003	měření izolačního odporu vnitř. zapojení rozvaděče rozvodnice	měř.	27,50	6	165,00 Kč
6004	měření izolačního odporu v transformátoru	měř.	153,75		0,00 Kč
	<i>měření izolačního odporu jedno nebo třífázového okruhu rozvaděče nebo rozvodnice na okruhu</i>				0,00 Kč
6005	do 5 vývodů	měř.	18,75	308	5 775,00 Kč
6006	od 5 do 10 vývodů	měř.	27,50	112	3 080,00 Kč
6007	nad 10 vývodů	měř.	36,25	16	580,00 Kč
6008	měření izolačního odporu v řídicím nebo ovládacím okruhu napájeném z transformátoru	měř.	18,75		0,00 Kč
6009	měření izolačního odporu spotřebiče	měř.	27,50		0,00 Kč
6010	měření impedance smyčky	měř.	18,50	14	259,00 Kč
6014	měření přechod. odporu ochranného spojení nebo pospojování	měř.	36,25	16	580,00 Kč
7	Pomocné práce při revizích elektrozařízení				0,00 Kč
7001	vypnutí vedení, přezkoušení a zajištění vypnutého stavu, označení výstražnou tabulkou, opětné zapnutí	ks	57,50	17	977,50 Kč
7002	zjištění cíle neoznačeného okruhu a označení okruhu	ks	48,75	14	682,50 Kč
7003	demontáž a montáž krytu přípojkové skříně	ks	57,50		0,00 Kč
7004	demontáž a montáž víka zapouštěného rozvaděče nebo rozvodnice	ks	88,75	1	88,75 Kč
7005	demontáž a montáž krytu rozvaděče nebo rozvodnice	ks	76,25		0,00 Kč
7008	demontáž a montáž krytu el. přístroje, spotřebiče, instalační krabice	ks	35,00	356	12 460,00 Kč
	Cena celkem				97 537,75 Kč
8	Zjištění základních údajů pro elektrorevize				
8001	při ceně revize do 500 Kč				
8002	při ceně revize od 500 do 2000 Kč				
8003	při ceně revize nad 2000 Kč		1,00	20%	19 507,55 Kč
8004	vypracování čistopisu zprávy a jeho doručení objednateli	str	18,75	20	375,00 Kč
	Cena celkem bez DPH				117 420,30 Kč

Budova B úřad MČ Praha 10

rozpočet BHR 2014 revize elektroinstalace

		jednotky	cena	ks	cena celkem
1	Rozvodná zařízení				
1001	zjištění stavu přípojkové skříně	ks	163,75	1	163,75 Kč
	zjištění stavu rozvaděče				0,00 Kč
1002	do 10 - přístrojů v poli rozvaděče	pole	200,00	18	3 600,00 Kč
1003	10 - 30 přístrojů v poli	pole	326,25	8	2 610,00 Kč
1004	nad 30	pole	471,25	6	2 827,50 Kč
3	Elektrická instalace				0,00 Kč
	<i>zjištění stavu elektrického okruhu vč. Instalačních, ovládacích a jistících prvků bez spotřebičů připojených na tento okruh</i>				0,00 Kč
	<i>v prostoru bezpečném</i>				0,00 Kč
3001	okruh do 5 vývodů	okr	72,50	206	14 935,00 Kč
3002	do 10 vývodů	okr	108,75	165	17 943,75 Kč
3003	nad 10 vývodů	okr	163,75	4	655,00 Kč
4	Elektrické spotřebiče				0,00 Kč
	<i>zjištění stavu pevně připojeného osvětlovacího tělesa žárovky, zářivky</i>				0,00 Kč
4001	v prostoru normálním	ks	55,00	446	24 530,00 Kč
6	Měření potřebná při revizích elektrozařízení				0,00 Kč
6001	měření izolačních odporů na přívodu do přípojkové skříně rozvaděče nebo rozvodnice	měř.	27,50	38	1 045,00 Kč
6002	měření izolačních odporů okruhu celého rozvaděče nebo rozvodnice	měř.	36,25		0,00 Kč
6003	měření izolačního odporu vnitř. zapojení rozvaděče rozvodnice	měř.	27,50	24	660,00 Kč
6004	měření izolačního odporu v transformátoru	měř.	153,75		0,00 Kč
	<i>měření izolačního odporu jedno nebo třífázového okruhu rozvaděče nebo rozvodnice na okruhu</i>				0,00 Kč
6005	do 5 vývodů	měř.	18,75	206	3 862,50 Kč
6006	od 5 do 10 vývodů	měř.	27,50	163	4 482,50 Kč
6007	nad 10 vývodů	měř.	36,25	4	145,00 Kč
6010	měření impedance smyčky	měř.	18,50	46	851,00 Kč
6014	měření přechod. odporu ochranného spojení nebo pospojování	měř.	36,25	24	870,00 Kč
7	Pomocné práce při revizích elektrozařízení				0,00 Kč
7001	vypnutí vedení, přezkoušení a zajištění vypnutého stavu, označení výstražnou tabulkou, opětné zapnutí	ks	57,50	18	1 035,00 Kč
7002	zjištění cíle neoznačeného okruhu a označení okruhu	ks	48,75	12	585,00 Kč
7003	demontáž a montáž krytu přípojkové skříně	ks	57,50	1	57,50 Kč
7004	demontáž a montáž víka zapouštěného rozvaděče nebo rozvodnice	ks	88,75	14	1 242,50 Kč
7005	demontáž a montáž krytu rozvaděče nebo rozvodnice	ks	76,25		0,00 Kč
7006	demontáž a montáž krytu rozvaděče nebo rozvodnice v prostředí s nebezpečím výbuchu	ks	108,75		0,00 Kč
7007	demontáž a montáž desky deskové rozvodnice	ks	130,00		0,00 Kč
7008	demontáž a montáž krytu el. přístroje, spotřebiče, instalační krabice	ks	35,00	384	13 440,00 Kč
					95 541,00 Kč
8	Zjištění základních údajů pro elektrorevize				
8001	při ceně revize do 500 Kč				
8002	při ceně revize od 500 do 2000 Kč				
8003	při ceně revize nad 2000 Kč				19 108,20 Kč
8004	vypracování čistopisu zprávy a jeho doručení objednateli	str	18,75	20	375,00 Kč
	Cena celkem bez DPH				115 024,20 Kč

Budova C úřad MČ Praha 10

rozpočet BHR 2014 revize elektroinstalace

		jednotky	cena	ks	cena celkem
1	Rozvodná zařízení				
1001	zjištění stavu přípojkové skříně	ks	163,75	1	163,75 Kč
	zjištění stavu rozvaděče				0,00 Kč
1002	do 10 - přístrojů v poli rozvaděče	pole	200,00	21	4 200,00 Kč
1003	10 - 30 přístrojů v poli	pole	326,25	9	2 936,25 Kč
1004	nad 30	pole	471,25	3	1 413,75 Kč
3	Elektrická instalace				0,00 Kč
	<i>zjištění stavu elektrického okruhu vč. Instalačních, ovládacích a jistících prvků bez spotřebičů připojených na tento okruh v prostoru bezpečném</i>				0,00 Kč
					0,00 Kč
3001	okruh do 5 vývodů	okr	72,50	322	23 345,00 Kč
3002	do 10 vývodů	okr	108,75	115	12 506,25 Kč
3003	nad 10 vývodů	okr	163,75	10	1 637,50 Kč
4	Elektrické spotřebiče				0,00 Kč
	<i>zjištění stavu pevně připojeného osvětlovacího tělesa žárovky, zářivky</i>				0,00 Kč
4001	v prostoru normálním	ks	55,00	428	23 540,00 Kč
6	Měření potřebná při revizích elektrozařízení				0,00 Kč
6001	měření izolačních odporů na přívodu do přípojkové skříně rozvaděče nebo rozvodnice	měř.	27,50	7	192,50 Kč
6002	měření izolačních odporu okruhu celého rozvaděče nebo rozvodnice	měř.	36,25	15	543,75 Kč
6003	měření izolačního odporu vnitř. zapojení rozvaděče rozvodnice	měř.	27,50	10	275,00 Kč
6004	měření izolačního odporu v transformátoru	měř.	153,75		0,00 Kč
6005	do 5 vývodů	měř.	18,75	322	6 037,50 Kč
6006	od 5 do 10 vývodů	měř.	27,50	115	3 162,50 Kč
6007	nad 10 vývodů	měř.	36,25	10	362,50 Kč
6010	měření impedance smyčky	měř.	18,50	17	314,50 Kč
6014	měření přechod. odporu ochranného spojení nebo pospojování	měř.	36,25	20	725,00 Kč
7	Pomocné práce při revizích elektrozařízení				0,00 Kč
7001	vypnutí vedení, přezkoušení a zajištění vypnutého stavu, označení výstražnou tabulkou, opětné zapnutí	ks	57,50	15	862,50 Kč
7002	zjištění cíle neoznačeného okruhu a označení okruhu	ks	48,75	17	828,75 Kč
7003	demontáž a montáž krytu přípojkové skříně	ks	57,50		0,00 Kč
7004	demontáž a montáž víka zapouštěného rozvaděče nebo rozvodnice	ks	88,75	2	177,50 Kč
7005	demontáž a montáž krytu rozvaděče nebo rozvodnice	ks	76,25		0,00 Kč
7008	demontáž a montáž krytu el. přístroje, spotřebiče, instalační krabice	ks	35,00	390	13 650,00 Kč
	Cena celkem				96 874,50 Kč
8	Zjištění základních údajů pro elektrorevize				
8001	při ceně revize do 500 Kč				
8002	při ceně revize od 500 do 2000 Kč				
8003	při ceně revize nad 2000 Kč		1,00	20%	19 374,90 Kč
8004	vypracování čistopisu zprávy a jeho doručení objednateli	str	18,75	20	375,00 Kč
	Cena celkem bez DPH				116 624,40 Kč