

Smlouva o dílo č. 7/2024

OBJEDNATEL:

Obec : Velké Svatoňovice , Velké Svatoňovice 68 , Velké Svatoňovice 542 35

Zástupce: Viktor Marek, starosta

IČO: 00278394

DIČ : CZ00278394

email : starosta@velkesvatonovice.cz

tel. : 499 881 860

ZHOTOVITEL:

LTM Krkonoše s.r.o., Lázeňská 199, 542 24 Svoboda nad Úpou

Zástupce: Karel Tichý, Jan Morávek, jednatele společnosti

IČO: 28829689

DIČ: CZ28829689

Telefon: 603 526 348

e-mail: ltm.krkonose@seznam.cz

Bankovní spojení: ČSOB Trutnov, číslo účtu: 257236705/0300

Údaje z OR u KS Hradec Králové: Datum zápisu: 06.03.2012 , číslo zápisu: odd.C vl.30147

1.

Předmět díla

- 1.1. Jedná se o „**Opravy místních komunikací Velké Svatoňovice – Alej**“. Rozsah prací a konstrukcí je specifikován položkovými rozpočty, které tvoří nedílnou součást této smlouvy.
- 1.2. Objednatel je oprávněn před zahájením a případně i během stavby rozsah prací upravit.
- 1.3. Před začátkem prací si zhotovitel zajistí vytyčení podzemních sítí – elektřiky (ČEZ), plynárenských zařízení GasNet a elektronických komunikací (CETIN) a bude dodržovat opatření požadovaná správci a majiteli těchto sítí.

2.

Cena za dílo

2.1. Cena za zhotovení předmětu smlouvy v rozsahu článku 1. této smlouvy je stanovena dohodou smluvních stran takto:

Cena bez DPH celkem :	818 420,40 Kč
DPH 21% :	171 868,28 Kč
Cena s DPH celkem :	990 288,68 Kč

Rozdělení ceny podle stavebních objektů – viz příložený položkový rozpočet

2.2. Navýšení ceny v důsledku skokového zdražení stavebních materiálů. V případě změny cen vstupních materiálů v průběhu trvání uzavřené smlouvy si zhotovitel vyhrazuje právo promítnout tyto cenové vlivy do úpravy ceny díla. O této skutečnosti a výši cenového navýšení bude dodavatel zadavatele neprodleně informovat.

2.3. Sazba DPH bude stanovena dle příslušného právního předpisu platného v době plnění smlouvy. V případě jeho změny souhlasí objednatel se změnou daně v souladu s novou právní úpravou.

3. Čas plnění

3.1. Zahájení prací: 20.5.2024

Dokončení prací: 31.10.2024

Termíny je možno upravit dodatkem ke smlouvě v případě podstatné změny rozsahu prací a v závislosti na klimatických podmínkách.

4. Platební podmínky

4.1. Dílo bude placeno měsíční fakturací podle vzájemně odsouhlaseného rozsahu provedených prací. Podkladem pro zaplacení díla je faktura, která musí mít náležitosti daňového dokladu. Splatnost faktury je 21 dnů od jejího obdržení objednatelem. Objednatel použije k úhradě příkaz k úhradě.

5. Jakost a záruka za provedení stavby

5.1. Zhotovitel se zavazuje, že práce bude mít vlastnosti stanovené technickými normami, které se na její provedení vztahují, a to po dobu 36 měsíců od jejího převzetí objednatelem.

5.2. Objednatel se zavazuje, že případnou reklamaci vady díla uplatní bezodkladně po jejím zjištění písemnou formou do rukou oprávněného zástupce zhotovitele uvedeného v záhlaví této smlouvy.

6. Podmínky provedení díla

6.1. Zhotovitel provede dílo na svoje náklady a na vlastní nebezpečí v souladu s popisem dle bodu 1., případně v souladu se změnami díla, o nichž bylo dosaženo dohody zápisem do stavebního deníku, který bude veden po celou dobu stavby.

6.2. Objednatel se zavazuje odevzdat zhotoviteli staveniště pro provedení díla zbavené práv třetích osob a ve stavu způsobilém k zahájení prací v termínu do zahájení prací. Zhotovitel se zavazuje dílo provádět v souladu s platnými bezpečnostními požávanými a hygienickými předpisy a ČSN.

6.3. Zhotovitel se zavazuje vyzvat objednatele ke kontrole všech prací, jejichž kontrolu objednatel požadoval zápisem ve stavebním deníku. Jestliže se objednatel nedostaví a neprovede kontrolu těchto prací, bude zhotovitel pokračovat ve stavbě. Jestliže bude objednatel dodatečně požadovat odkrytí těchto prací, provede je zhotovitel pouze na náklady objednatele. Bude-li zjištěno vadné provedení odkrývaných konstrukcí, hradí odkrytí zhotovitel.

6.4. Zhotovitel se zavazuje vést stavební deník s těmito údaji: datum, počasí, teplota, počet pracovníků, použítá mechanizace, druh prováděné práce a případné změny a požadavky objednatele.

7. Porušení smluvních povinností a jejich následky

7.1. Nesplní-li smluvní strana řádně a včas povinnosti vyplývající pro ni z této smlouvy, je povinna je splnit v dodatečně přiměřené lhůtě, která jí bude druhou stranou poskytnuta a současně jí zaplatí smluvní pokutu.

7.2. Nesplní-li strana, která je v prodlení, svoji povinnost ani v dodatečně lhůtě, kterou jí oprávněná strana poskytla, má oprávněná strana právo od smlouvy odstoupit po uplynutí této lhůty. Cena provedených prací se určí dle bodu 10.4.

8. Smluvní pokuty

Smluvní strany sjednávají pro případ porušení smluvních povinností následující smluvní pokuty.

8.1. Zhotovitel je povinen zaplatit za prodlení se zhotovením stavby smluvní pokutu ve výši 0,1 % z ceny neprovedených konstrukcí za každý den. Totéž platí pro porušení termínu záručních oprav.

8.2. Objednatel je povinen zaplatit zhotoviteli za prodlení s úhradou faktur smluvní pokutu ve výši 0,1 % z nezaplacené částky za každý den.

8.3. Tímto nejsou dotčena práva na náhradu škody oběma stranám navzájem, v případě odstoupení od smlouvy se použijí příslušná ustanovení obchodního zákoníku.

9. Vyšší moc

9.1. Pro účely této smlouvy se za vyšší moc považují případy, které nejsou závislé, ani je nemohou ovlivnit smluvní strany, např. živelné pohromy apod.

9.2. Jestliže se splnění této smlouvy stane po vyskytnutí vyšší moci nemožné, strana, která se bude chtít na vyšší moci odvolat, požádá druhou stranu o úpravu smlouvy ve vztahu k předmětu, ceně a době plnění. Jestliže nedojde k dohodě, rozhodne soud na návrh strany, která se odvolala na vyšší moc.

10. Ostatní ustanovení

10.1. Zhotovitel se bude při provádění díla řídit výchozími podklady objednatele, pokyny oprávněných osob objednatele, zápisy a dohodami oprávněných pracovníků smluvních stran a rozhodnutími a vyjádřeními dotčených orgánů státní správy.

10.2. Jestliže dohody uzavřené podle bodu 10.1. mají vliv na předmět nebo termín splnění závazku, musí být součástí této dohody i způsob úpravy ceny. Takováto dohoda je podkladem pro vypracování dodatku k této smlouvě.

10.3. Zhotovitel prohlašuje, že má oprávnění vykonávat podnikání v rozsahu čl. 1 této smlouvy. Jestliže objednatel o to požádá, je zhotovitel povinen umožnit mu nahlédnout do příslušného oprávnění.

10.4. Objednatel si vyhrazuje právo provádění prací na základě nově vzniklých skutečností podle potřeby přerušit a nebo zastavit. Cena rozpracovaných prací se určí dohodou s objednatel na základě provedených prací a položkových rozpočtů, které tvoří součást smlouvy.

11. Závěrečná ustanovení

11.1. Není-li ujednáno jinak, řídí se závazkové vztahy smluvních stran ustanovením § 536 a následujících obchodního zákoníku.

11.2. Měnit nebo doplňovat text této smlouvy je možné jen formou písemných dodatků, které budou platné, jestliže budou řádně potvrzeny a podepsány oprávněnými zástupci obou smluvních stran.

11.3. Tato smlouva se vyhotovuje ve dvou stejnopisech, z nichž každá strana obdrží jedno vyhotovení.

11.4. Smlouva o dílo č. 7/2024 byla schválena zastupitelstvem obce Velké Svatoňovice dne 15.5.2024 usnesením č. 8/9/2024, s nímž je tato Smlouva v souladu.

Dne: 22-05-2024

za objednatele
Viktor Marek, starosta



Dne: 17-05-2024

za zhotovitele
Karel Tichý, jednatel



za zhotovitele
Jan Morávek, jednatel



KRYCÍ LIST ROZPOČTU

Název stavby	Opravy místních komunikací Velké Svatoňovice	JKSO	
Název objektu	Alej	EČO	
		Místo	
		IČO	DIČ
Objednatel	LTM Krkonoše s.r.o. 542 24 Svoboda n/Úpou 199 tel. 603 526 348 IČ: 28829689 DIČ: CZ28829689 LTM Krkonoše, s.r.o.		
Projektant			
Zhotovitel			
Zpracoval		28829689	CZ28829689
	Rozpočet číslo	Dne	CZ-CPV
			CZ-CPA

Měrné a účelové jednotky

Počet	Náklady / 1 m.j.	Počet	Náklady / 1 m.j.	Počet	Náklady / 1 m.j.
0	0,00	0	0,00	0	0,00

Rozpočtové náklady v CZK

A Základní rozp. náklady		B Doplnkové náklady		C Náklady na umístění stavby		
1 HSV	Dodávky	571 754,09	8 Práce přesčas	0,00	13 Zařízení staveniště	0,00
2	Montáž	246 666,31	9 Bez pevné podl.	0,00	14 Projektové práce	0,00
3 PSV	Dodávky	0,00	10 Kulturní památka	0,00	15 Územní vlivy	0,00
4	Montáž	0,00	11	0,00	16 Provozní vlivy	0,00
5 "M"	Dodávky	0,00			17 Jiné VRN	0,00
3	Montáž	0,00			18 VRN z rozpočtu	0,00
7 ZRN (ř.)		818 420,40	12 DN (ř. 8-11)		19 VRN (ř. 13-18)	0,00
20 HZS		0,00	21 Kompl. činnost	0,00	22 Ostatní náklady	0,00

Projektant, Zhotovitel, Objednatel

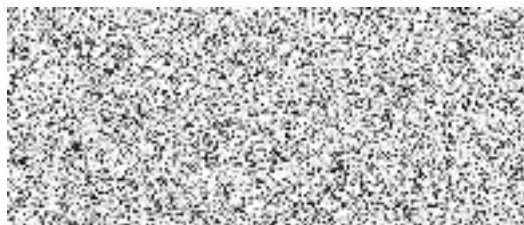

D Celkem bez DPH 818 420,40

DPH	%	Základ daně	DPH celkem
snížená	15,0	0,00	0,00
základní	21,0	818 420,40	171 868,28

Cena s DPH 990 288,68

E Přípočty a odpočty

Dodá zadavatel	0,00
Klouzavá doložka	0,00
Zvýhodnění	0,00

ROZPOČET S VÝKAZEM VÝMĚR

Stavba: Opravy místních komunikací Velké Svatoňovice
Objekt: Alej

Objednatel:
Zhotovitel:
Místo:

LTM Krkonoše s.r.o.
542 24 Svoboda n/Úpou 199
tel. 603 526 348
IČ: 28829689 DIČ: CZ28829689

Zpracoval: LTM Krkonoše, s.r.o.
Datum:

Č.	KCN	Kód položky	Popis	MJ	Množství celkem	Cena jednotková	Cena celkem
----	-----	-------------	-------	----	-----------------	-----------------	-------------

HSV Práce a dodávky HSV 818 420,40

1 Zemní práce 47 919,90

1 221	113106442		Rozrytí krytu z kameniva bez zhutnění s živičným pojivem	m2	1 330,000	36,03	47 919,90
-------	-----------	--	--	----	-----------	-------	-----------

380*3,5 1 330,000
Součet 1 330,000

5 Komunikace pozemní 698 453,36

3 221	564811112		Podklad ze štěrkodrtě ŠD tl 60 mm	m2	1 330,000	97,65	129 874,50
11 221	564851111		Podklad ze štěrkodrtě ŠD tl 150 mm	m2	27,000	183,88	4 964,76

6*1,5*3 27,000

7 221	569831111		Zpevnění krajnic štěrkodrtí tl 100 mm	m2	228,000	154,35	35 191,80
5 221	573411106		Jednoduchý nátěr z asfaltu v množství 1,80 kg/m2 s posypem	m2	2 660,000	64,24	170 878,40

1330*2 2 660,000

4 221	574381112		Penetrační makadam hrubý PMH tl 100 mm	m2	1 330,000	268,83	357 543,90
-------	-----------	--	--	----	-----------	--------	------------

9 Ostatní konstrukce a práce, bourání 14 028,64

8 221	938902111		Čištění příkopů komunikací příkopovým rypadlem objem nánosu do 0,15 m3/m	m	100,000	50,50	5 050,00
6 221	938909611		Odstranění nánosu na krajnicích tl do 100 mm	m2	228,000	39,38	8 978,64

380*0,3*2 228,000

997 Přesun sutě 2 146,20

g 221	997221551		Vodorovná doprava sutě ze sypkých materiálů do 1 km	t	38,428	55,85	2 146,20
-------	-----------	--	---	---	--------	-------	----------

998 Přesun hmot 55 872,30

10 221	998225111		Přesun hmot pro pozemní komunikace s krytem z kamene, monolitickým betonovým nebo živičným	t	599,810	93,15	55 872,30
--------	-----------	--	--	---	---------	-------	-----------

Celkem 818 420,40

