



SPRÁVA NÁRODNÍHO PARKU ŠUMAVA

Příloha A2 – Podrobná specifikace díla

Nabídkový list č. NP E 22/2024 Chlumská stráž B

Péče o nelesní ekosystémy na území NP a CHKO Šumava

IDENTIFIKACE ČÁSTI VZ

Část veřejné zakázky:	MT NP E 21/2024 Nabídkový list: NP E 21/2024 Chlumská stráž B
Požadovaný management:	pastva ovcí
Místo plnění:	vymezení dle KN: k.ú. Chlum U Volar, p.č. 702/3, 246/2 (viz mapa)
Celková plocha:	0,7 ha
Dopl. popis činnosti:	Doprava dodavatele a ovcí na místo plnění, převzetí plochy. Výstavba mobilního oplocení, které umožní postupné spásání vymezené plochy. Zajištění pravidelného napájení zvířat a dodávek vody pro ovce. Po provedení spásání předání pracoviště zpět zadavateli a odvoz ovcí. Veškeré vybavení nutné k plnění činnosti si zajišťuje dodavatel na vlastní náklady. Platí zásada provádět práce citlivě s ohledem na minimalizaci negativních vlivů na dotčené ekosystémy a s důrazem na respektování všech specifik NP a CHKO Šumava a dodržování šetrného technologického přístupu, aby nedošlo k poškození biotopů. V případě vzniku škod zajištění vhodné a včasné asanace na náklady dodavatele.
Speciální podmínky plnění:	oreofytikum 20%, členitost 10%, přístupnost 10%, seč nedopasků 20%
Závazný termín zahájení plnění:	10.7.2024
Závazný termín dokončení plnění:	10. 8. 2024
Maximální stanovená cena:	37.036,80 Kč bez DPH

Chlumská stráň B

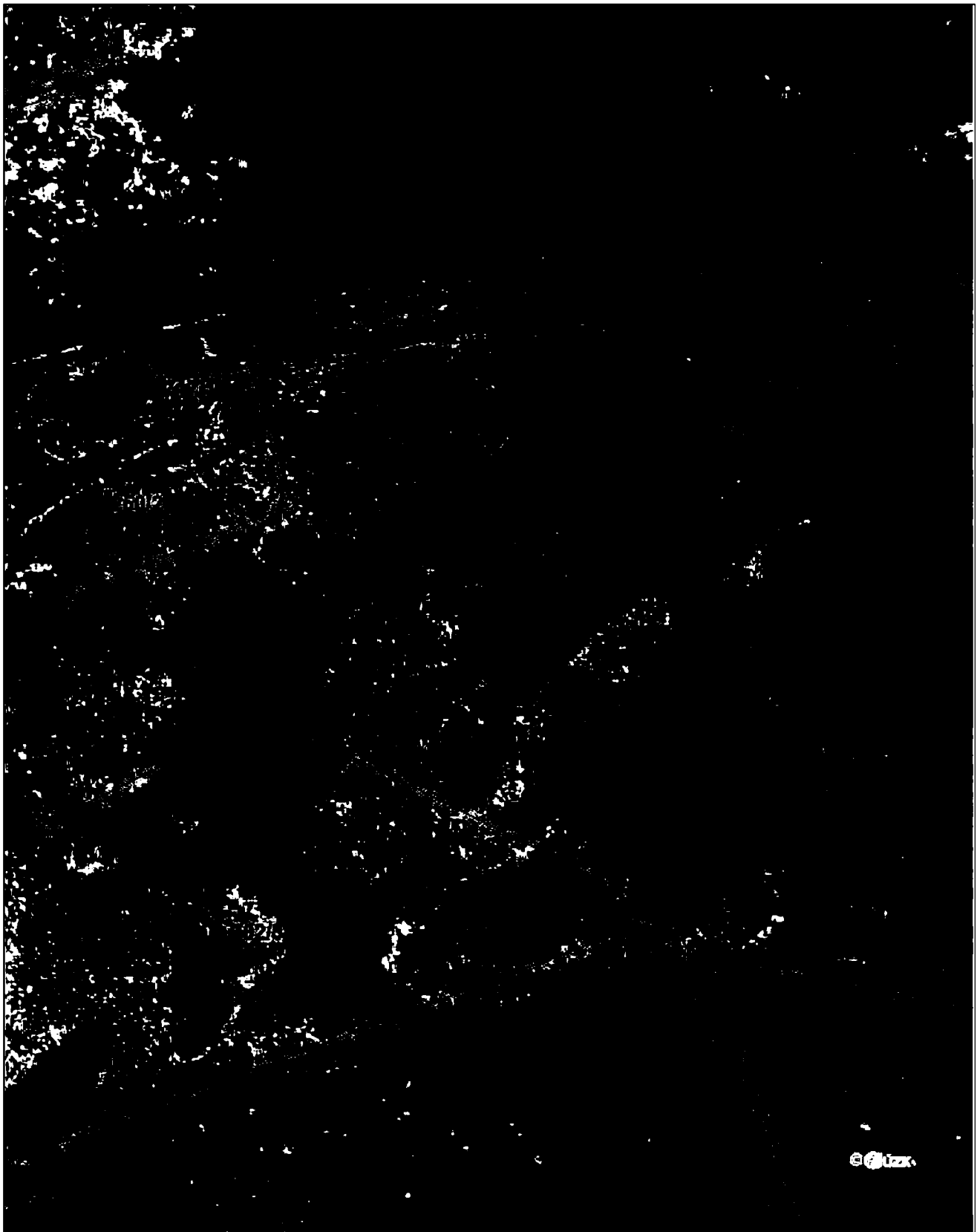

© tcz

0 5 10 20 30 40
Meters

