

Dodatek č. 1 k Dílčí smlouvě č. 16
č. j. Objednatele: MV- 56974/OFSP-2022, č. j. Poskytovatele: 2023/013 NAKIT
(dále jen „Dodatek“)

Smluvní strany:

Česká republika – Ministerstvo vnitra
se sídlem: Nad Štolou 936/3, 170 34 Praha 7
IČO: 00007064
bank. spojení: Česká národní banka, pobočka Praha, Na Příkopě 28, 11503 Praha 1,
č. účtu: 3605-881/0710
zastoupená: Mgr. Bohdanem Urbanem, ředitelem odboru provozu informačních technologií
a komunikací
(dále jen „**Objednatel**“ nebo „**MV ČR**“)

a

Národní agentura pro komunikační a informační technologie, s. p.
se sídlem: Kodaňská 1441/46, Vršovice, 101 00 Praha 10
IČO: 04767543, DIČ: CZ04767543
zapsaná v obchodním rejstříku vedeném u Městského soudu v Praze,
pod spisovou značkou A 77322,
bank. spojení: Československá obchodní banka, a.s., č. účtu: 117404973/0300
zastoupená: Mgr. Janem Ďoubalem, ředitelem Národní agentury pro komunikační a informační
technologie, s. p.
(dále jen „**Poskytovatel**“ nebo „**NAKIT**“)
(společně dále též „**Smluvní strany**“)

dnešního dne uzavřely tento Dodatek k Dílčí smlouvě č. 16 č. j. Objednatele: MV- 56974-20/OFSP-2022,
č. j. Poskytovatele: 2023/013 NAKIT (dále jen „**Dílčí smlouva č. 16**“) uzavřené dle čl. 3 odst. 3.3 a čl. 4
RÁMCOVÉ DOHODY o integrovaných investičních dodávkách v oblasti informačních a komunikačních
technologií, čj. Objednatele: MV-186991/SIK5-2021 a čj. Poskytovatele: 2022/080 NAKIT (dále jen „**RD**“).



1. Úvod

1. Poskytovatel a Objednatel shodně prohlašují, že dne 10. 5. 2023 uzavřeli Dílčí smlouvu č. 16, jejíž předmět je podrobně specifikovaný v čl. 2 Dílčí smlouvy č. 16.
2. S ohledem na skutečnost, že vlivem zavádění IP telefonie byly některé lokality již na tuto technologii převedeny a byly tudíž vypuštěny a nahrazeny jinými se Smluvní strany dohodly na uzavření tohoto Dodatku k Dílčí smlouvě č. 16 v následujícím znění.

2. Předmět Dodatku

1. Předmětem Dodatku je upřesnění míst plnění pro vymístění ATM tras využívaných pro propojení TDM tras 2Mbps ústředěn hlasové TDM sítě HELIOS v Integrované telekomunikační síti Ministerstva vnitra (dále jen „ITS MV“). Počet lokalit se nemění, znění v Přílohy č. 2 Dílčí smlouvy č. 16 se nahrazuje zněním obsaženým v Příloze č. 2 tohoto Dodatku k Dílčí smlouvě č. 16.
Bližší specifikace Plnění uvedená v Příloze č. 1 Dílčí smlouvy č. 16 se s ohledem na výše uvedené ruší a nahrazuje se zněním uvedeným v Příloze č.1 tohoto Dodatku k Dílčí smlouvě č. 16
2. S ohledem na výše uvedené se Smluvní strany dohodly, že původní znění čl. 3 odst. 3.3 Dílčí smlouvy č.16 se včetně původní přílohy ruší a nahrazuje se tímto novým zněním:

„3.3. *Externí dodávku tvoří služby spojené s dodávkou hlasových bran, rekonfigurací hlasových TDM ústředěn Alcatel a doplněním vybraných tranzitních hlasových ústředěn:*

Kraj Praha

Stávající technologie				Požadované změny				
				Nová hlasová brána			Stávající technologie	
ústředna	Lokalita	Typ	ATM	ANO /NE	ŘÍZENÍ	E1	úpravy	rozšíření
				NE	ŘU	0	ANO	ANO
				NE	NE	1	ANO	NE
				ANO	NE	4	ANO	NE
				ANO	NE	2	ANO	NE
				ANO	NE	2	ANO	NE
				ANO	NE	4	ANO	NE
				NE	NE	0	ANO	NE
				NE	ŘU	0	ANO	ANO
				ANO	NE	1	ANO	NE
				ANO	NE	1	ANO	NE
				ANO	NE	4	ANO	NE
				ANO	NE	2	ANO	NE



Stávající technologie		Požadované změny						
		Nová hlasová brána			Stávající technologie			
	NE	NE	NE	0	ANO	NE		
	NE	ANO	NE	1	ANO	NE		
	NE	ANO	NE	1	ANO	NE		
	NE	ANO	NE	1	ANO	NE		
	msx855a	ANO	NE	1	ANO	NE		
	NE	ANO	NE	1	ANO	NE		
	NE	ANO	NE	1	ANO	NE		
	NE	ANO	NE	1	ANO	NE		
	NE	ANO	NE	1	ANO	NE		
21	Celkem		11	16	2	29	21	2

Kraj Středočeský a Plzeňský

Stávající technologie				Požadované změny				
				Nová hlasová brána			Stávající technologie	
ústředna	Lokalita	Typ	ATM	ANO /NE	ŘÍZENÍ	E1	úpravy	rozšíření
				NE	ŘU	0	ANO	ANO
				ANO	NE	2	ANO	NE
				ANO	NE	1	ANO	NE
				ANO	NE	1	ANO	NE
				ANO	NE	1	ANO	NE
				ANO	NE	1	ANO	NE
				ANO	NE	1	ANO	NE
				ANO	NE	1	ANO	NE
				ANO	NE	1	ANO	NE
				ANO	NE	1	ANO	NE
				ANO	NE	1	ANO	NE
				ANO	NE	2	ANO	NE
13	Celkem		12	12	1	14	13	1



Kraj Jihočeský a Vysočina

Stávající technologie				Požadované změny				
				Nová hlasová brána			Stávající technologie	
ústředna	Lokalita	Typ	ATM	ANO /NE	ŘÍZENÍ	E1	úpravy	rozšíření
				NE	NE	0	ANO	NE
				NE	ŘU	0	ANO	ANO
				ANO	NE	1	ANO	NE
				ANO	NE	1	ANO	NE
				ANO	NE	1	ANO	NE
				ANO	NE	1	ANO	NE
				ANO	NE	1	ANO	NE
				ANO	NE	1	ANO	NE
				ANO	NE	1	ANO	NE
				ANO	NE	2	ANO	NE
				ANO	NE	1	ANO	NE
				ANO	NE	1	ANO	NE
				ANO	NE	1	ANO	NE
				ANO	NE	1	ANO	NE
				ANO	NE	1	ANO	NE
				ANO	NE	1	ANO	NE
16	Celkem		13	14	1	15	16	1

Kraj Královehradecký, Pardubický a Liberecký

Stávající technologie				Požadované změny				
				Nová hlasová brána			Stávající technologie	
ústředna	Lokalita	Typ	ATM	ANO /NE	ŘÍZENÍ	E1	úpravy	rozšíření
				ANO	NE	2	ANO	NE
				ANO	NE	1	ANO	NE
				ANO	NE	1	ANO	NE
				ANO	NE	1	ANO	NE
				NE	ŘU	0	ANO	ANO
				NE	NE	0	ANO	NE



Stávající technologie			Požadované změny				
			Nová hlasová brána			Stávající technologie	
			ANO	NE	1	ANO	NE
			ANO	NE	1	ANO	NE
			ANO	NE	1	ANO	NE
			ANO	NE	1	ANO	NE
			ANO	NE	1	ANO	NE
			ANO	NE	1	ANO	NE
12	Celkem	10	10	1	11	12	1

Kraj Jihomoravský a Zlínský

Stávající technologie				Požadované změny				
				Nová hlasová brána			Stávající technologie	
ústředna	Lokalita	Typ	ATM	ANO /NE	ŘÍZENÍ	E1	úpravy	rozšíření
				NE	NE	0	ANO	NE
				NE	ŘU	0	ANO	ANO
				ANO	NE	2	ANO	NE
				ANO	NE	1	ANO	NE
				ANO	NE	1	ANO	NE
				ANO	NE	1	ANO	NE
				ANO	NE	1	ANO	NE
				ANO	NE	1	ANO	NE
				ANO	NE	2	ANO	NE
				ANO	NE	1	ANO	NE
				ANO	NE	1	ANO	NE
				ANO	NE	1	ANO	NE
12	Celkem	11	10	1	12	12	1	



Kraj Moravskoslezský a Olomoucký

Stávající technologie				Požadované změny				
				Nová hlasová brána			Stávající technologie	
ústředna	Lokalita	Typ	ATM	ANO /NE	ŘÍZENÍ	E1	úpravy	rozšíření
				NE	NE	0	ANO	NE
				NE	ŘU	0	ANO	ANO
				ANO	NE	1	ANO	NE
				ANO	NE	1	ANO	NE
				ANO	NE	1	ANO	NE
				ANO	NE	1	ANO	NE
				ANO	NE	1	ANO	NE
				ANO	NE	1	ANO	NE
				ANO	NE	1	ANO	NE
				ANO	NE	1	ANO	NE
				ANO	NE	2	ANO	NE
				ANO	NE	1	ANO	NE
				ANO	NE	1	ANO	NE
				ANO	NE	1	ANO	NE
				ANO	NE	1	ANO	NE
				ANO	NE	1	ANO	NE
				ANO	NE	1	ANO	NE
17	Celkem		10	15	1	16	17	1

Detailní specifikace je uvedena v Příloze č.1 tohoto Dodatku Dílčí smlouvy č. 16

3. S ohledem na upřesnění míst plnění Dílčí smlouvy č. 16 se Smluvní strany dohodly, že se znění úvodního ustanovení čl. 4 a znění čl.4 odst. 4.1 Dílčí smlouvy č. 16 se včetně původní přílohy ruší a nahrazuje se tímto novým zněním:

„4. Cena plnění dle Dílčí smlouvy

Poskytovatel a Objednatel se dohodli, že cena Plnění dle Dílčí smlouvy, která Poskytovateli náleží za provedení této Dílčí smlouvy, činí celkově **21 872 305,00 Kč bez DPH**, tj. **26 465 489,05 Kč s DPH.**“

4.1. Celková cena plnění se vychází z následujících částí:

Označení	Položka	Celkem bez DPH	DPH 21 %	Celkem vč. DPH
A	Aktivity NAKIT	684 772,00 Kč	143 802,12 Kč	828 574,12 Kč
B	Externí dodávka	21 187 533,00 Kč	4 449 381,93 Kč	25 636 914,93 Kč
Celkem		21 872 305,00 Kč	4 593 184,05 Kč	26 465 489,05 Kč

Detailní rozpis majetku dle lokalit je uveden v Příloze č. 2 (excel) této Dílčí smlouvy.

Jednotlivé položky (A, B) se skládají z:

Aktivity NAKIT (A)

Role	Cena role /ČH bez DPH	Počet hodin	Celkem bez DPH	DPH 21 %	Celkem vč. DPH
Analytik	785,00 Kč	46	36 110,00 Kč	7 583,10 Kč	43 693,10 Kč
Projektový manažer senior	1 441,00 Kč	88	126 808,00 Kč	26 629,68 Kč	153 437,68 Kč
Projektový administrátor	677,00 Kč	95	64 315,00 Kč	13 506,15 Kč	77 821,15 Kč
Specialista provozu senior	1 090,00 Kč	110	119 900,00 Kč	25 179,00 Kč	145 079,00 Kč
Specialista datových sítí senior	1 303,00 Kč	165	214 995,00 Kč	45 148,95 Kč	260 143,95 Kč
Specialista datových sítí	869,00 Kč	80	69 520,00 Kč	14 599,20 Kč	84 119,20 Kč
Specialista nákupu	807,00 Kč	27	21 789,00 Kč	4 575,69 Kč	26 364,69 Kč
Specialista zákaznických požadavků	606,00 Kč	5	3 030,00 Kč	636,30 Kč	3 666,30 Kč
Specialista obchodu	945,00 Kč	7,5	7 087,50 Kč	1 488,38 Kč	8 575,88 Kč
Specialista zákaznických řešení	943,00 Kč	22,5	21 217,50 Kč	4 455,68 Kč	25 673,18 Kč
Celkem – Aktivity NAKIT			684 772,00 Kč	143 802,12 Kč	828 574,12 Kč

Externí dodávka (B)

Označ.	Položka	Počet uzlů	Celkem bez DPH	DPH 21 %	Celkem vč. DPH
B1	Praha	21	5 318 257,00 Kč	1 116 833,97 Kč	6 435 090,97 Kč
B2	Středočeský, Plzeňský a Karlovarský kraj	13	2 996 044,00 Kč	629 169,24 Kč	3 625 213,24 Kč
B3	Jihočeský kraj a kraj Vysočina	16	3 330 952,00 Kč	699 499,92 Kč	4 030 451,92 Kč
B4	Královehradecký, Pardubický a Liberecký kraj	12	2 710 521,00 Kč	569 209,41 Kč	3 279 730,41 Kč
B5	Jihomoravský a Zlínský kraj	12	3 044 590,00 Kč	639 363,90 Kč	3 683 953,90 Kč
B6	Moravskoslezský a Olomoucký kraj	17	3 787 169,00 Kč	795 305,49 Kč	4 582 474,49 Kč
Celkem – Externí dodávka		91	21 187 533,00 Kč	4 449 381,93 Kč	25 636 914,93 Kč

B1 Praha

Ústředna	Lokalita	HW/ hlasová brána bez DPH	Implementace hlasová brána bez DPH	Služba úpravy ústředny bez DPH	Celkem bez DPH
		245 427,55 Kč	0,00 Kč	987 780,45 Kč	1 233 208,00 Kč
		0,00 Kč	0,00 Kč	26 408,00 Kč	26 408,00 Kč
		263 295,00 Kč	7 000,00 Kč	51 642,00 Kč	321 937,00 Kč
		121 448,00 Kč	7 000,00 Kč	36 094,00 Kč	164 542,00 Kč
		116 853,00 Kč	7 000,00 Kč	28 744,00 Kč	152 597,00 Kč
		258 904,00 Kč	7 000,00 Kč	51 642,00 Kč	317 546,00 Kč
		0,00 Kč	0,00 Kč	26 408,00 Kč	26 408,00 Kč
		1 365 320,50 Kč	0,00 Kč	284 332,50 Kč	1 649 653,00 Kč
		55 438,00 Kč	7 000,00 Kč	22 022,00 Kč	84 460,00 Kč
		55 438,00 Kč	7 000,00 Kč	22 022,00 Kč	84 460,00 Kč



Ústředna	Lokalita	HW/ hlasová brána bez DPH	Implementace hlasová brána bez DPH	Služba úpravy ústředny bez DPH	Celkem bez DPH
		258 904,00 Kč	7 000,00 Kč	51 642,00 Kč	317 546,00 Kč
		116 853,00 Kč	7 000,00 Kč	28 744,00 Kč	152 597,00 Kč
		0,00 Kč	0,00 Kč	26 408,00 Kč	26 408,00 Kč
		55 438,00 Kč	7 000,00 Kč	22 022,00 Kč	84 460,00 Kč
		63 052,00 Kč	7 000,00 Kč	29 122,00 Kč	99 174,00 Kč
		55 438,00 Kč	7 000,00 Kč	42 372,00 Kč	104 810,00 Kč
		55 438,00 Kč	7 000,00 Kč	22 022,00 Kč	84 460,00 Kč
		55 438,00 Kč	7 000,00 Kč	22 022,00 Kč	84 460,00 Kč
		56 438,00 Kč	7 000,00 Kč	22 022,00 Kč	85 460,00 Kč
		55 438,00 Kč	7 000,00 Kč	70 422,00 Kč	132 860,00 Kč
		55 747,00 Kč	7 000,00 Kč	22 056,00 Kč	84 803,00 Kč
Celkem		3 310 308,05 Kč	112 000,00 Kč	1 895 948,95 Kč	5 318 257,00 Kč

B2 Středočeský, Plzeňský a Karlovarský kraj

Ústředna	Lokalita	HW/ hlasová brána bez DPH	Implementace hlasová brána bez DPH	Služba úpravy ústředny bez DPH	Celkem bez DPH
		1 391 630,50 Kč	0,00 Kč	391 209,50 Kč	1 782 840,00 Kč
		116 853,00 Kč	7 000,00 Kč	36 094,00 Kč	159 947,00 Kč
		55 438,00 Kč	7 000,00 Kč	25 610,00 Kč	88 048,00 Kč
		55 438,00 Kč	7 000,00 Kč	25 460,00 Kč	87 898,00 Kč
		55 438,00 Kč	7 000,00 Kč	25 010,00 Kč	87 448,00 Kč
		55 438,00 Kč	7 000,00 Kč	28 847,00 Kč	91 285,00 Kč



Ústředna	Lokalita	HW/ hlasová brána bez DPH	Implementace hlasová brána bez DPH	Služba úpravy ústředny bez DPH	Celkem bez DPH
		55 438,00 Kč	7 000,00 Kč	29 197,00 Kč	91 635,00 Kč
		55 438,00 Kč	7 000,00 Kč	25 860,00 Kč	88 298,00 Kč
		55 438,00 Kč	7 000,00 Kč	26 610,00 Kč	89 048,00 Kč
		55 438,00 Kč	7 000,00 Kč	26 110,00 Kč	88 548,00 Kč
		55 438,00 Kč	7 000,00 Kč	27 110,00 Kč	89 548,00 Kč
		55 438,00 Kč	7 000,00 Kč	26 110,00 Kč	88 548,00 Kč
		117 162,00 Kč	7 000,00 Kč	38 791,00 Kč	162 953,00 Kč
Celkem		2 180 025,50 Kč	84 000,00 Kč	732 018,50 Kč	2 996 044,00 Kč

B3 Jihočeský kraj a kraj Vysočina

Ústředna	Lokalita	HW/ hlasová brána bez DPH	Implementace hlasová brána bez DPH	Služba úpravy ústředny bez DPH	Celkem bez DPH
		0,00 Kč	0,00 Kč	38 920,00 Kč	38 920,00 Kč
		429 956,50 Kč	0,00 Kč	462 571,50 Kč	1 892 528,00 Kč
		55 438,00 Kč	7 000,00 Kč	33 722,00 Kč	96 160,00 Kč
		65 438,00 Kč	7 000,00 Kč	38 036,00 Kč	110 474,00 Kč
		55 438,00 Kč	7 000,00 Kč	34 035,00 Kč	96 473,00 Kč
		55 438,00 Kč	7 000,00 Kč	32 535,00 Kč	94 973,00 Kč
		55 438,00 Kč	7 000,00 Kč	38 372,00 Kč	100 810,00 Kč
		55 438,00 Kč	7 000,00 Kč	33 035,00 Kč	95 473,00 Kč
		55 438,00 Kč	7 000,00 Kč	32 035,00 Kč	94 473,00 Kč
		116 853,00 Kč	7 000,00 Kč	38 419,00 Kč	162 272,00 Kč



Ústředna	Lokalita	HW/ hlasová brána bez DPH	Implementace hlasová brána bez DPH	Služba úpravy ústředny bez DPH	Celkem bez DPH
		55 438,00 Kč	7 000,00 Kč	31 197,00 Kč	93 635,00 Kč
		55 438,00 Kč	7 000,00 Kč	30 947,00 Kč	93 385,00 Kč
		55 438,00 Kč	7 000,00 Kč	33 697,00 Kč	96 135,00 Kč
		55 438,00 Kč	7 000,00 Kč	33 197,00 Kč	95 635,00 Kč
		55 747,00 Kč	7 000,00 Kč	22 056,00 Kč	84 803,00 Kč
		55 747,00 Kč	7 000,00 Kč	22 056,00 Kč	84 803,00 Kč
Celkem		2 278 121,50 Kč	98 000,00 Kč	954 830,50 Kč	3 330 952,00 Kč

B4 Královehradecký, Pardubický a Liberecký kraj

Ústředna	Lokalita	HW/ hlasová brána bez DPH	Implementace hlasová brána bez DPH	Služba úpravy ústředny bez DPH	Celkem bez DPH
		116 853,00 Kč	7 000,00 Kč	37 419,00 Kč	161 272,00 Kč
		55 438,00 Kč	7 000,00 Kč	30 697,00 Kč	93 135,00 Kč
		55 438,00 Kč	7 000,00 Kč	30 697,00 Kč	93 135,00 Kč
		55 438,00 Kč	7 000,00 Kč	30 697,00 Kč	93 135,00 Kč
		1 391 630,00 Kč	0,00 Kč	249 993,00 Kč	1 641 623,00 Kč
		0,00 Kč	0,00 Kč	33 245,00 Kč	33 245,00 Kč
		55 438,00 Kč	7 000,00 Kč	31 097,00 Kč	93 535,00 Kč
		65 438,00 Kč	7 000,00 Kč	31 361,00 Kč	103 799,00 Kč
		65 438,00 Kč	7 000,00 Kč	30 561,00 Kč	102 999,00 Kč
		55 438,00 Kč	7 000,00 Kč	34 435,00 Kč	96 873,00 Kč
		55 438,00 Kč	7 000,00 Kč	36 522,00 Kč	98 960,00 Kč
		55 438,00 Kč	7 000,00 Kč	36 372,00 Kč	98 810,00 Kč
Celkem		2 027 425,00 Kč	70 000,00 Kč	613 096,00 Kč	2 710 521,00 Kč



B5 Jihomoravský a Zlínský kraj

Ústředna	Lokalita	HW/ hlasová brána bez DPH	Implementace hlasová brána bez DPH	Služba úpravy ústředny bez DPH	Celkem bez DPH
		0,00 Kč	0,00 Kč	36 158,00 Kč	36 158,00 Kč
		1 534 029,80 Kč	0,00 Kč	327 174,20 Kč	1 861 204,00 Kč
		119 853,00 Kč	7 000,00 Kč	45 844,00 Kč	172 697,00 Kč
		55 438,00 Kč	7 000,00 Kč	35 947,00 Kč	98 385,00 Kč
		55 438,00 Kč	7 000,00 Kč	37 947,00 Kč	100 385,00 Kč
		65 438,00 Kč	7 000,00 Kč	38 361,00 Kč	110 799,00 Kč
		35 574,00 Kč	7 000,00 Kč	31 148,00 Kč	73 722,00 Kč
		65 438,00 Kč	7 000,00 Kč	35 861,00 Kč	108 299,00 Kč
		116 853,00 Kč	7 000,00 Kč	46 919,00 Kč	170 772,00 Kč
		55 438,00 Kč	7 000,00 Kč	40 535,00 Kč	102 973,00 Kč
		55 438,00 Kč	7 000,00 Kč	41 035,00 Kč	103 473,00 Kč
		55 438,00 Kč	7 000,00 Kč	43 285,00 Kč	105 723,00 Kč
Celkem		2 214 375,80 Kč	70 000,00 Kč	760 214,20 Kč	3 044 590,00 Kč

B6 Moravskoslezský a Olomoucký kraj

Ústředna	Lokalita	HW/ hlasová brána bez DPH	Implementace hlasová brána bez DPH	Služba úpravy ústředny bez DPH	Celkem bez DPH
		0,00 Kč	0,00 Kč	50 170,00 Kč	50 170,00 Kč
		1 433 126,50 Kč	0,00 Kč	610 910,50 Kč	2 044 037,00 Kč
		65 438,00 Kč	7 000,00 Kč	46 448,00 Kč	118 886,00 Kč
		65 438,00 Kč	7 000,00 Kč	46 448,00 Kč	118 886,00 Kč
		65 438,00 Kč	7 000,00 Kč	59 448,00 Kč	131 886,00 Kč
		55 438,00 Kč	7 000,00 Kč	40 785,00 Kč	103 223,00 Kč



Ústředna	Lokalita	HW/ hlasová brána bez DPH	Implementace hlasová brána bez DPH	Služba úpravy ústředny bez DPH	Celkem bez DPH
		65 438,00 Kč	7 000,00 Kč	68 698,00 Kč	141 136,00 Kč
		55 438,00 Kč	7 000,00 Kč	46 535,00 Kč	108 973,00 Kč
		55 438,00 Kč	7 000,00 Kč	44 035,00 Kč	106 473,00 Kč
		55 438,00 Kč	7 000,00 Kč	44 035,00 Kč	106 473,00 Kč
		116 853,00 Kč	7 000,00 Kč	46 007,00 Kč	169 860,00 Kč
		55 438,00 Kč	7 000,00 Kč	41 372,00 Kč	103 810,00 Kč
		55 438,00 Kč	7 000,00 Kč	42 372,00 Kč	104 810,00 Kč
		55 438,00 Kč	7 000,00 Kč	42 372,00 Kč	104 810,00 Kč
		56 438,00 Kč	7 000,00 Kč	40 035,00 Kč	103 473,00 Kč
		56 747,00 Kč	7 000,00 Kč	22 056,00 Kč	85 803,00 Kč
		55 438,00 Kč	7 000,00 Kč	22 022,00 Kč	84 460,00 Kč
Celkem		2 368 420,50 Kč	105 000,00 Kč	1 313 748,50 Kč	3 787 169,00 Kč

4. Smluvní strany se dohodly, že původní znění čl. 6 odst. 6.1 Dílčí smlouvy č.16 se ruší, neboť z pohledu výkonu majetkových práv není převod tranzitních ústředen z majetkové evidence Policie České republiky do majetkové evidence Ministerstva vnitra nutný. Vzhledem k tomu, že nové hlasové brány budou zařazeny do majetkové evidence Ministerstva vnitra jako samostatný movitý majetek, se původní odstavec 6.1 nahrazuje tímto novým zněním:

„6.1 V rámci součinnosti Poskytovatel určil nákladová střediska místně příslušných pracovišť Poskytovatele, na kterých budou hlasové brány evidovány. Tato pracoviště jsou uvedena v Příloze č. 2 této Dílčí smlouvy.“

5. Smluvní strany se dohodly na upřesnění čl. 6 odst. 6.3, původní znění se ruší a nahrazuje tímto novým zněním:



„6.3. „Pro zajištění pozáručního servisu dodaných GW s odstraněním závady do 4 hodin Objednatel alokuje po uplynutí 1 roku od podepsání akceptačního protokolu finanční prostředky ve výši uvedené v tabulce:

Provozní zajištění	Cena celkem vč. DPH
servis 4 hodiny fix time 2. rok	1 311 304,83 Kč
servis 4 hodiny fix time 3. rok	1 354 601,05 Kč
servis 4 hodiny fix time 4. rok	1 397 897,27 Kč
servis 4 hodiny fix time 5. rok	1 441 193,49 Kč

6. Smluvní strany se dále dohodly na změně čl. 10 odst. 10.1 Dílčí smlouvy č. 16 v následujícím znění:

„10.1 Kontaktní osoby Poskytovatele“

a) Ve věcech obchodních (vyjma uzavírání dodatků k Dílčí smlouvě č. 16)



b) Ve věcech technických vč. podepisování akceptačních protokolů



3. Závěrečná ustanovení

1. Pokud v tomto Dodatku není uvedeno jinak, platí ustanovení Dílčí smlouvy č. 16 a RD.
2. Tento Dodatek nabývá platnosti dnem jeho podpisu oběma Smluvními stranami a účinnosti dnem jeho zveřejnění v registru smluv v souladu se zák. č. 340/2015 Sb., o zvláštních podmínkách účinnosti některých smluv, uveřejňování těchto smluv a o registru smluv. Tento Dodatek je nedílnou součástí Dílčí smlouvy.
3. Tento Dodatek je Smluvními stranami vyhotoven elektronicky a podepisován zaručeným elektronickým podpisem.
4. Nedílnou součástí tohoto Dodatku Dílčí smlouvy č. 16 je Příloha č. 1 - Specifikace předmětu plnění a Příloha č. 2 – Detailní rozpis majetku dle lokalit (Excel)“.



5. Smluvní strany shodně prohlašují, že si Dodatek před jeho podpisem přečetly a že byl uzavřen po vzájemném projednání podle jejich pravé a svobodné vůle, určitě, vážně a srozumitelně, a že se dohodly na celém jeho obsahu, což stvrzují svými podpisy.

V Praze dne dle el. podpisu

Česká republika Ministerstvo vnitra

Mgr. Bohdan Urban,
ředitel odboru provozu informačních
technologií a komunikací

V Praze dne dle el. podpisu



Národní agentura pro komunikační a
informační technologie, s. p.

Mgr. Jan Ďoubal, ředitel

Příloha č. 1 Dílčí smlouvy – Specifikace předmětu plnění

SPECIFIKACE PŘEDMĚTU PLNĚNÍ

(viz. Čl. č. 2 Dílčí smlouvy)

Předmětem Dílčí smlouvy je:

Předmětem plnění je vymístění služeb poskytovaných technologií ATM pro hlasové služby HELIOS (ústředny Alcatel) v Integrované telekomunikační síti MV.

SPECIFIKACE PŘEDMĚTU PLNĚNÍ

1. Současný stav

ATM technologie v ITS MV, která je v provozu více než 20 let, zajišťuje do současné doby transport zejména TDM služeb a služeb Eth.

Vzhledem k faktu, že se v ATM síti nachází služby, které není možné jednoduchým způsobem migrovat do jiného prostředí, byla provedena analýza, jejímž výsledkem je databáze okruhů se službami využívajícími ATM technologie.

Z analýzy vyplynulo, že v ATM prostředí se nachází jednak služby, které je možné bez investic vymístit do existujícího IP/MPLS prostředí (DELTA, KKI, VOIP) - díky probíhajícím projektům, které v konečném důsledku umožní přesun služby do IP/MPLS prostředí, a jednak služby, které budou vyžadovat specifické technické řešení – zejména pro propojení v rámci hlasové Helios (PBX Alcatel).

V prostředí ATM sítě se provozují následující služby:

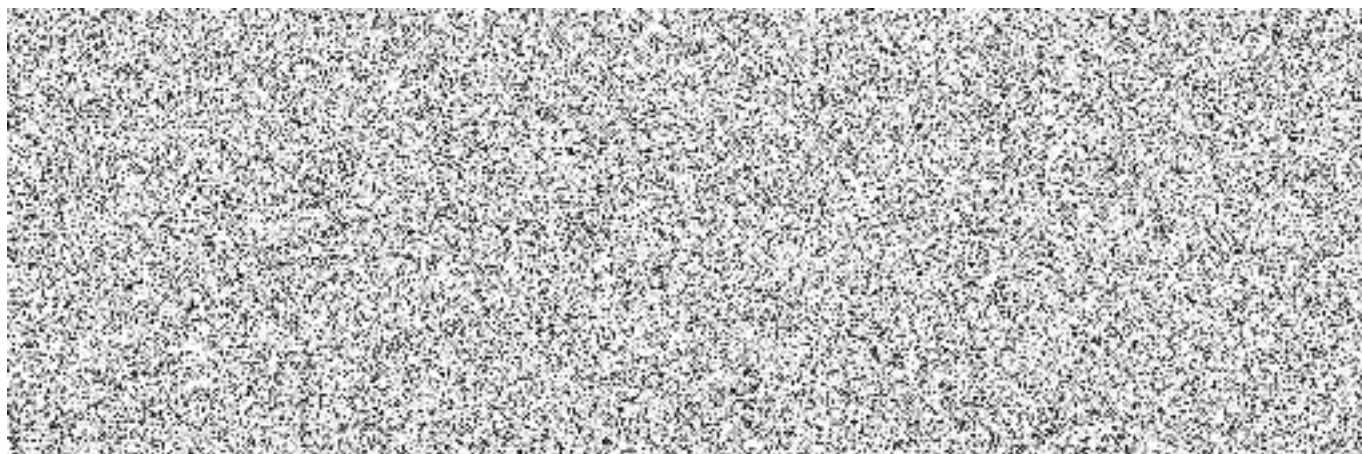

ATM síť pro jednotlivé služby poskytuje následující typy propojů (okruhů):

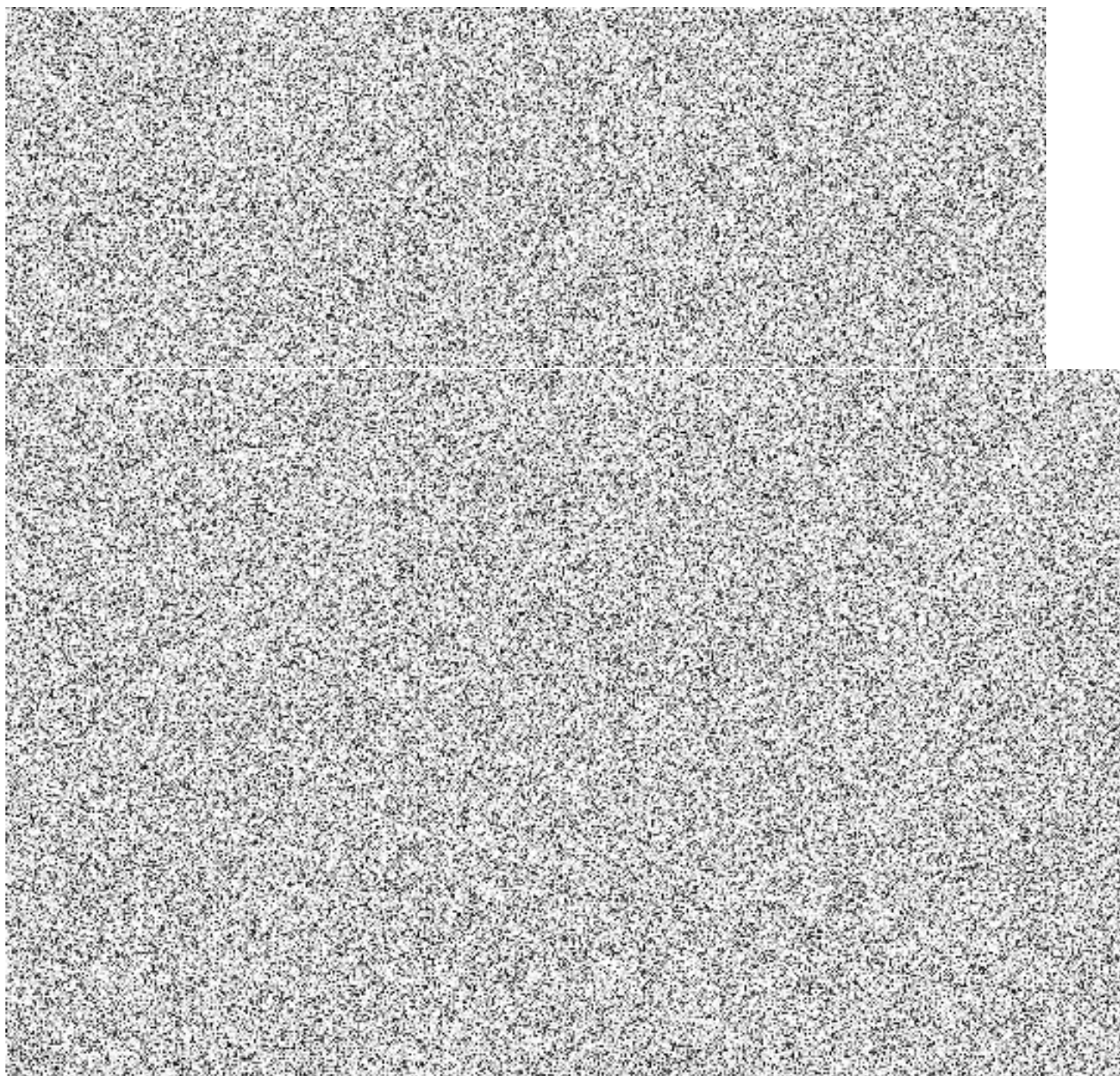



Financováno
Evropskou unií
NextGenerationEU



NAKIT



Národní
plán
obnovy

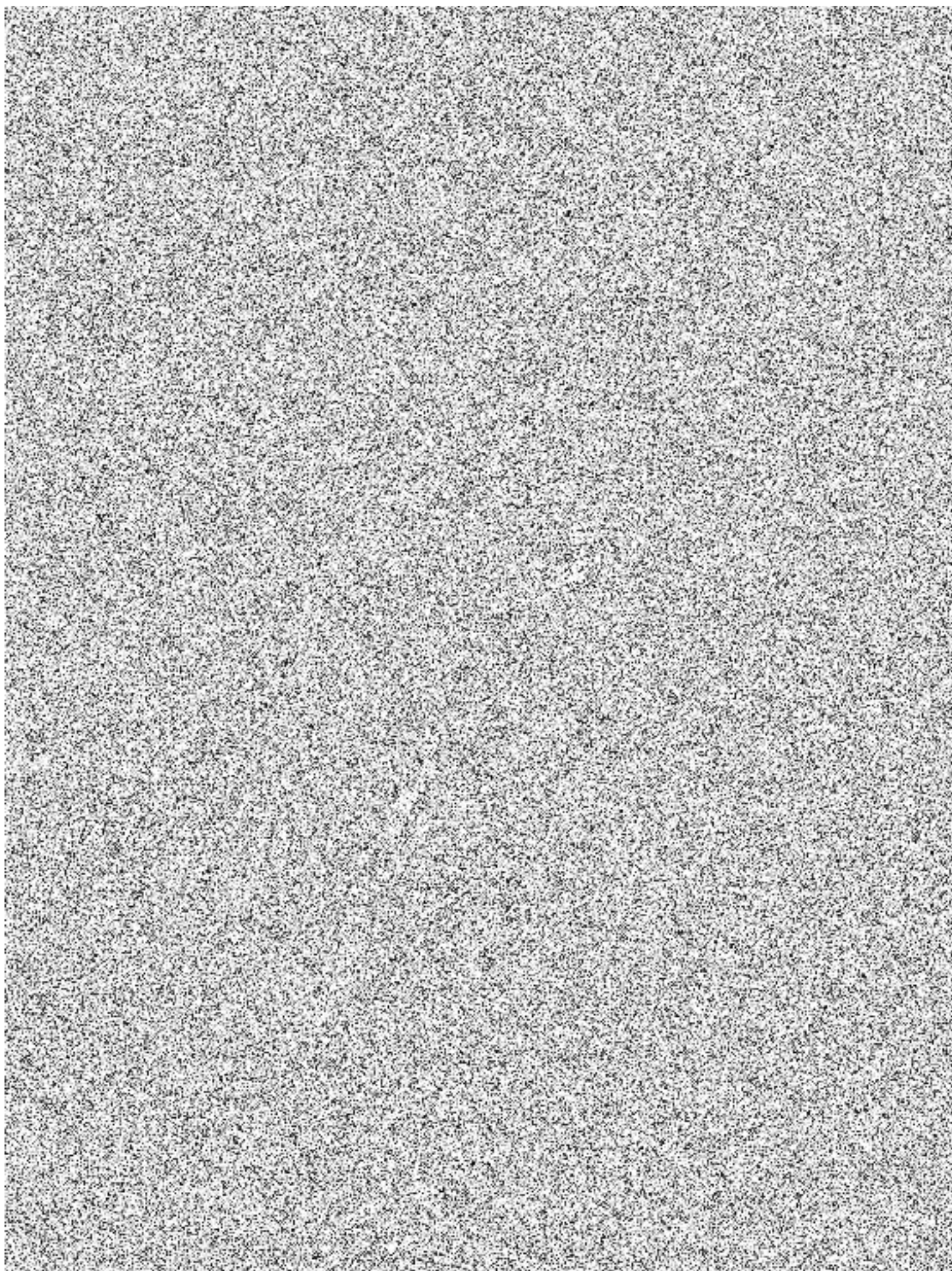

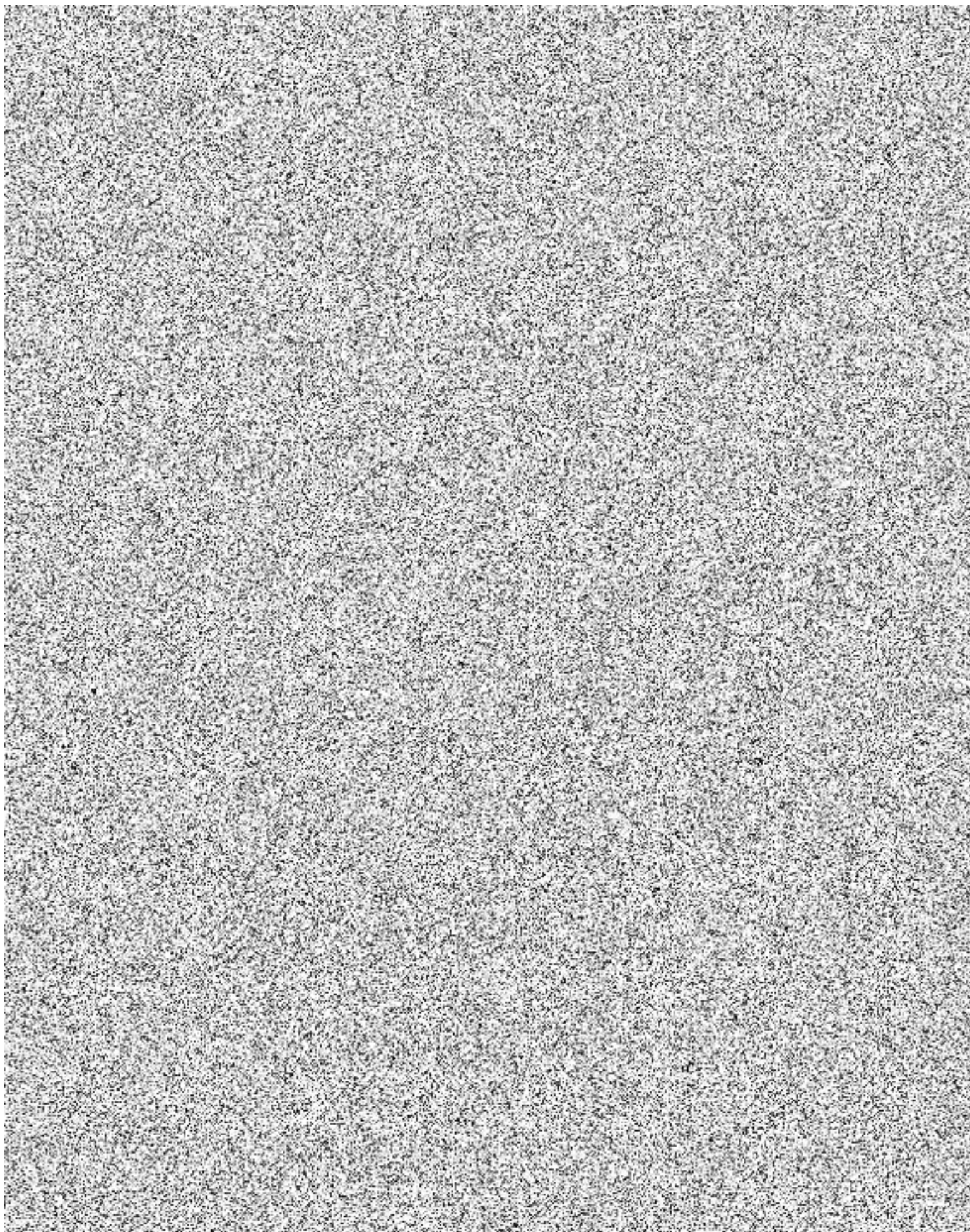



Financováno
Evropskou unií
NextGenerationEU



NAKIT



Národní
plán
obnovy



Financováno
Evropskou unií
NextGenerationEU



NAKIT



Národní
plán
obnovy



Financováno
Evropskou unií
NextGenerationEU



NAKIT



Národní
plán
obnovy



Financováno
Evropskou unií
NextGenerationEU



NAKIT



Národní
plán
obnovy



Financováno
Evropskou unií
NextGenerationEU



NAKIT



Národní
plán
obnovy

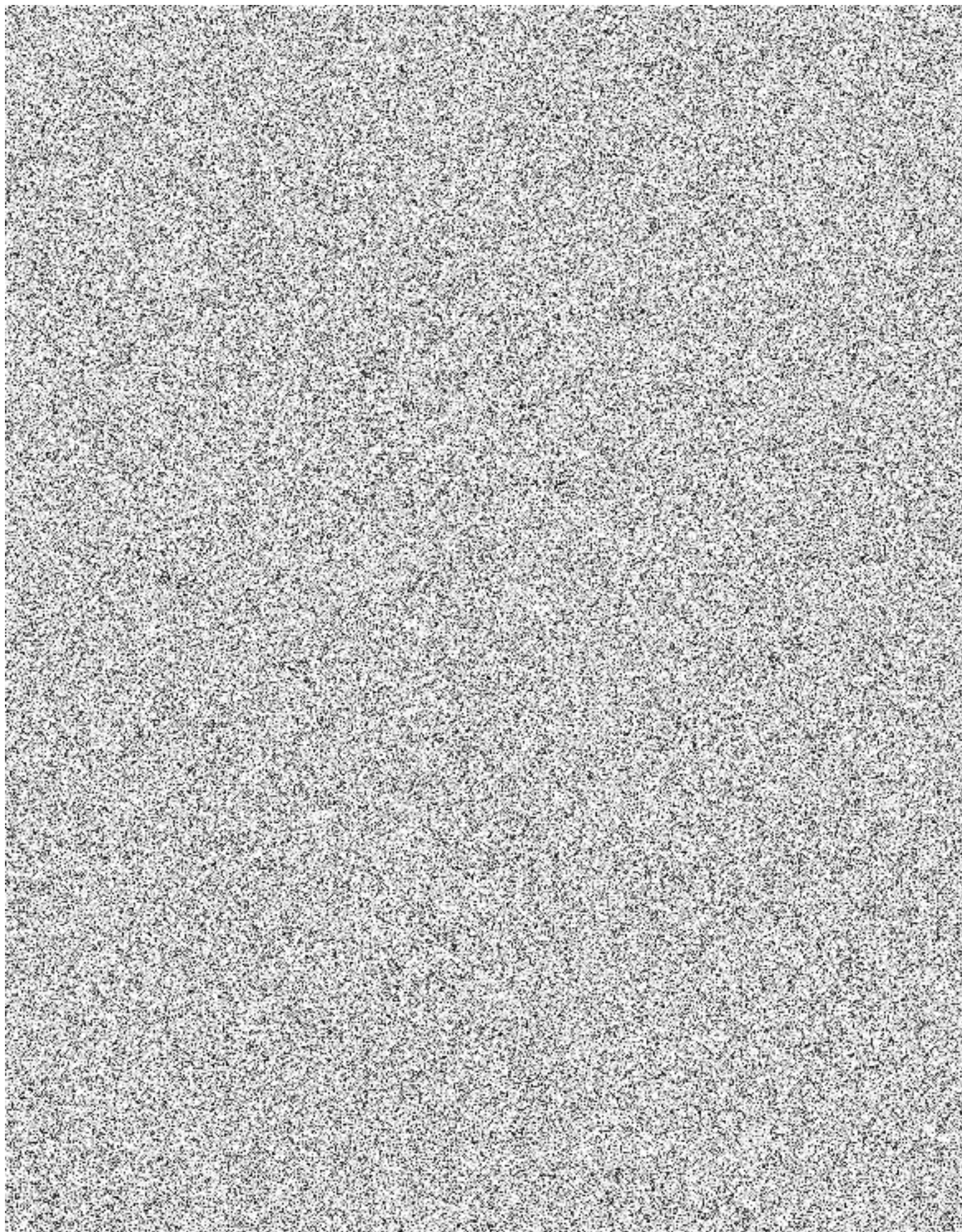



Financováno
Evropskou unií
NextGenerationEU



NAKIT



Národní
plán
obnovy

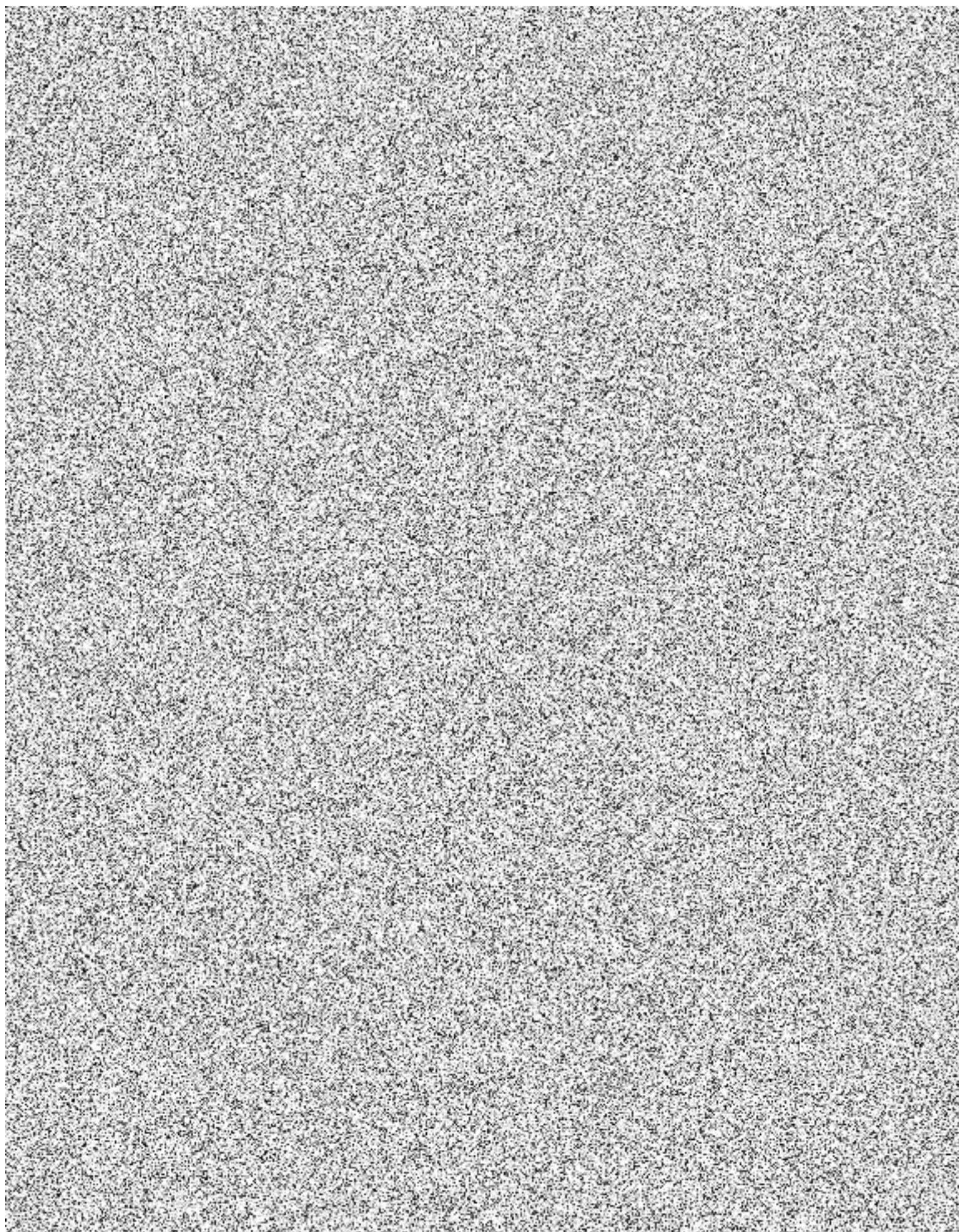



Financováno
Evropskou unií
NextGenerationEU



NAKIT



Národní
plán
obnovy



Financováno
Evropskou unií
NextGenerationEU



NAKIT



Národní
plán
obnovy



Financováno
Evropskou unií
NextGenerationEU



NAKIT



Národní
plán
obnovy



Financováno
Evropskou unií
NextGenerationEU



NAKIT



Národní
plán
obnovy



Financováno
Evropskou unií
NextGenerationEU



NAKIT



Národní
plán
obnovy



Financováno
Evropskou unií
NextGenerationEU



NAKIT



Národní
plán
obnovy



Financováno
Evropskou unií
NextGenerationEU



NAKIT



Národní
plán
obnovy



Financováno
Evropskou unií
NextGenerationEU



NAKIT



Národní
plán
obnovy

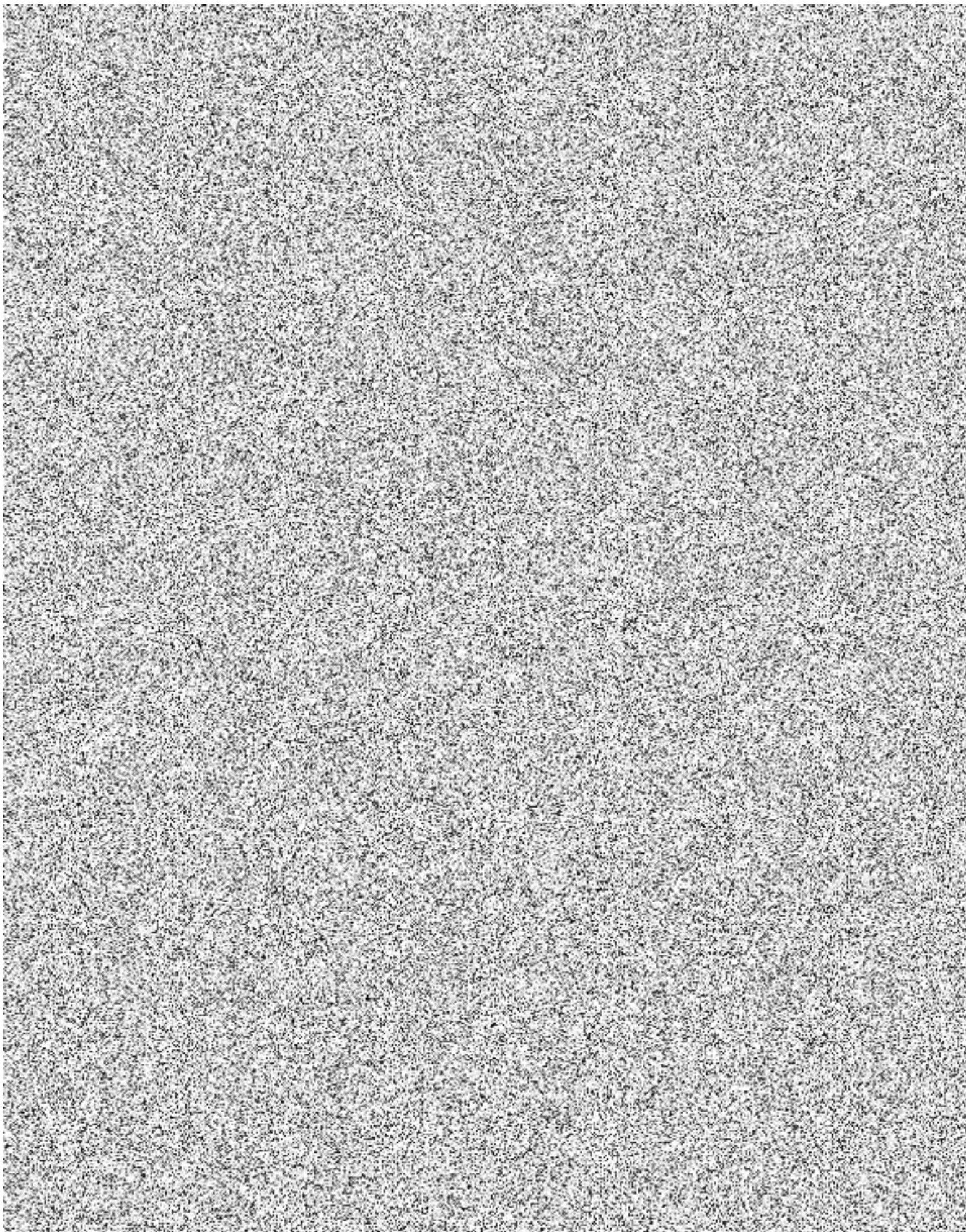



Financováno
Evropskou unií
NextGenerationEU



NAKIT



Národní
plán
obnovy



Financováno
Evropskou unií
NextGenerationEU



NAKIT



Národní
plán
obnovy

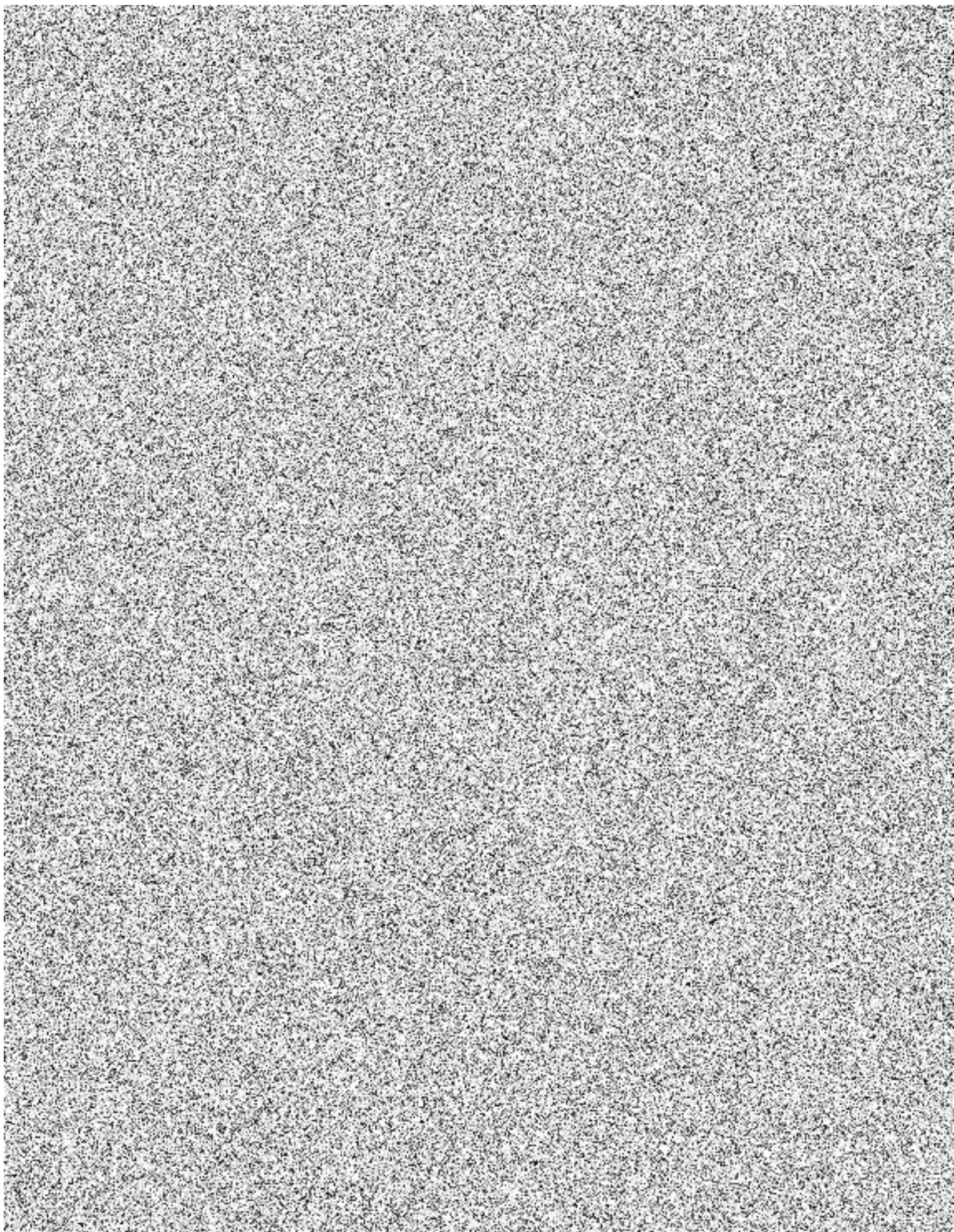



Financováno
Evropskou unií
NextGenerationEU



NAKIT



Národní
plán
obnovy



Financováno
Evropskou unií
NextGenerationEU



NAKIT



Národní
plán
obnovy

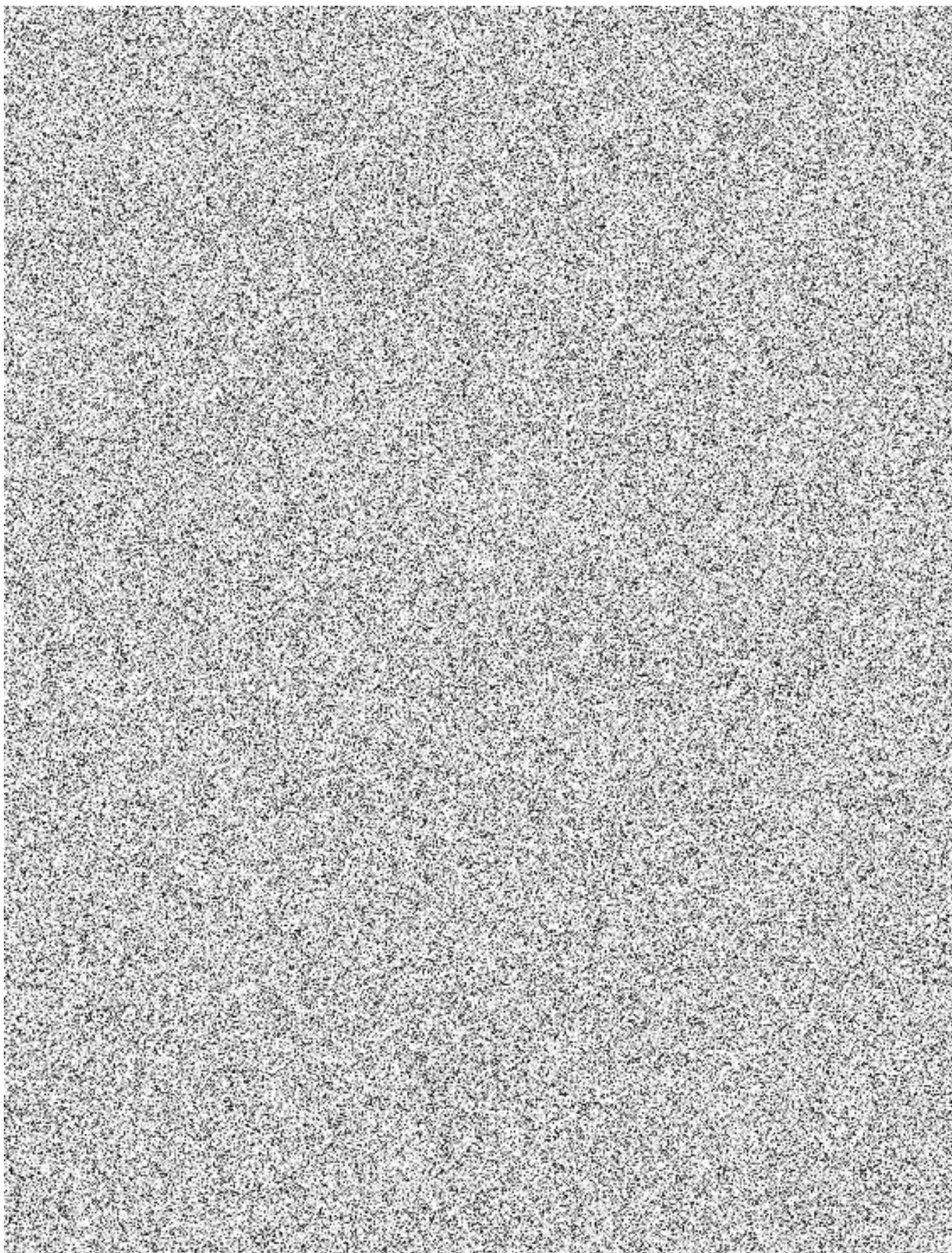



Financováno
Evropskou unií
NextGenerationEU



NAKIT



Národní
plán
obnovy

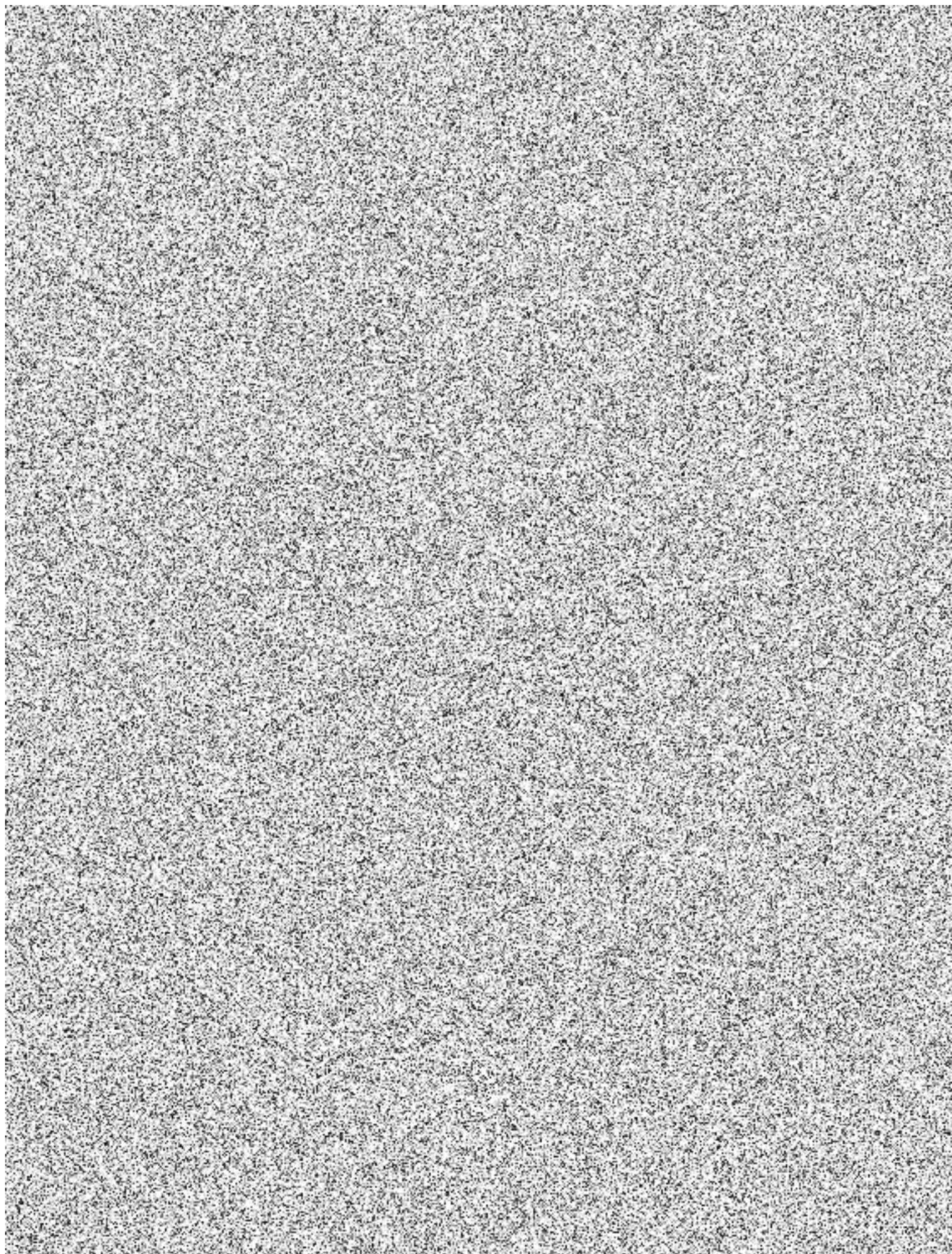



Financováno
Evropskou unií
NextGenerationEU



NAKIT



Národní
plán
obnovy

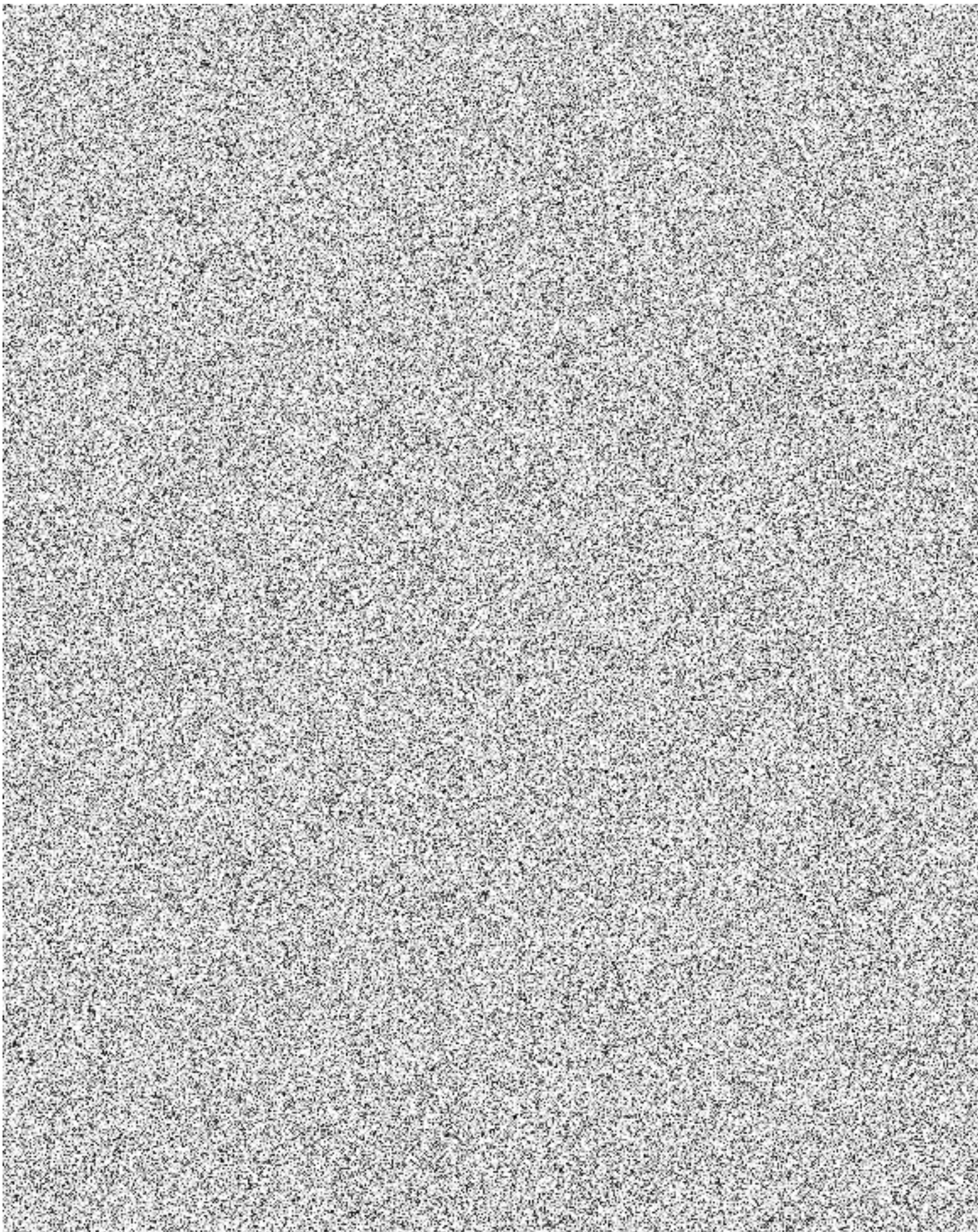



Financováno
Evropskou unií
NextGenerationEU



NAKIT



Národní
plán
obnovy



Financováno
Evropskou unií
NextGenerationEU



NAKIT



Národní
plán
obnovy

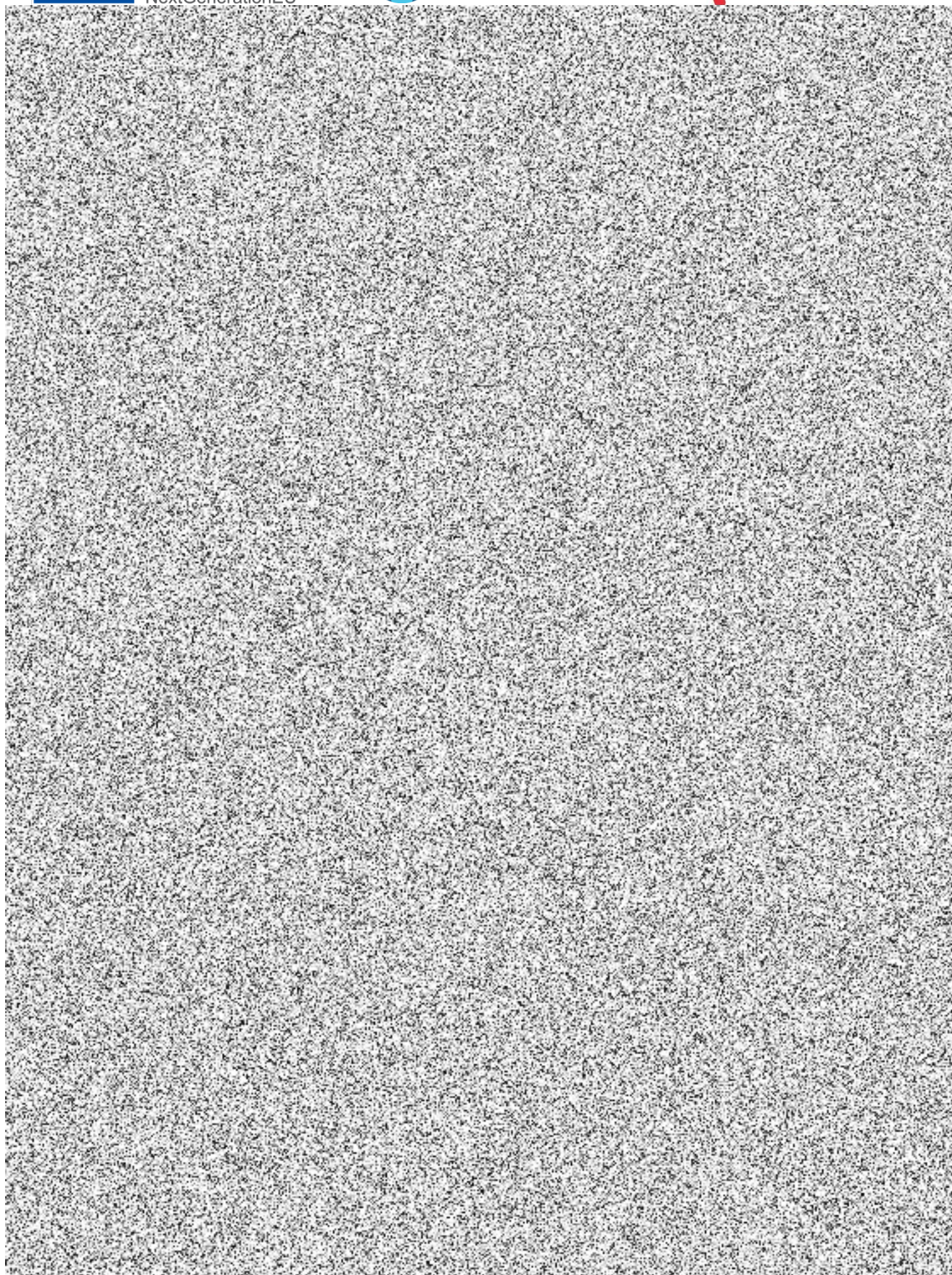



Financováno
Evropskou unií
NextGenerationEU



NAKIT



Národní
plán
obnovy

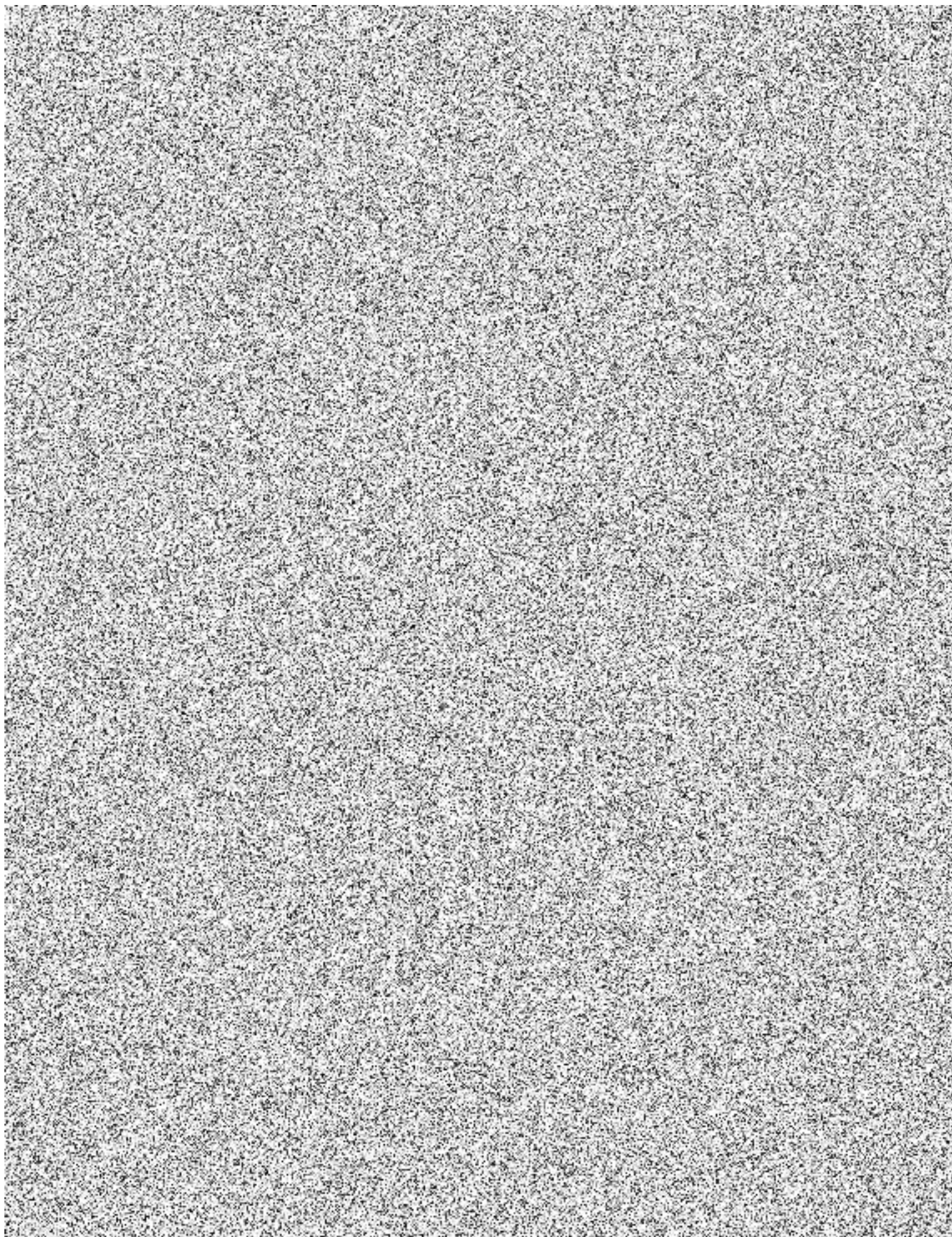



Financováno
Evropskou unií
NextGenerationEU



NAKIT



Národní
plán
obnovy

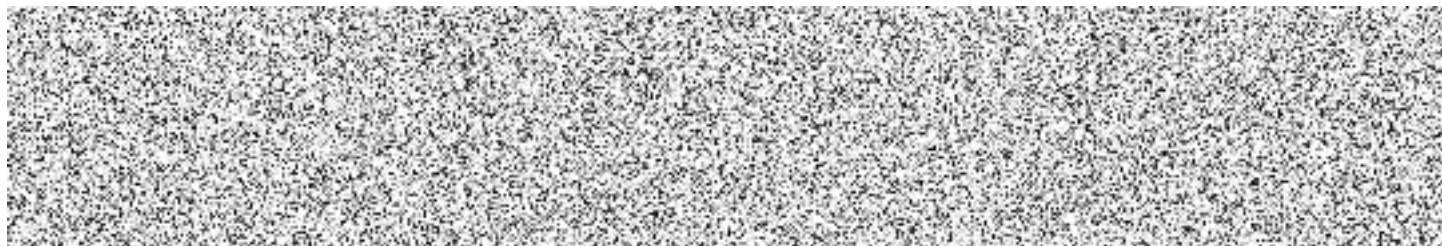



Financováno
Evropskou unií
NextGenerationEU



NAKIT



Národní
plán
obnovy

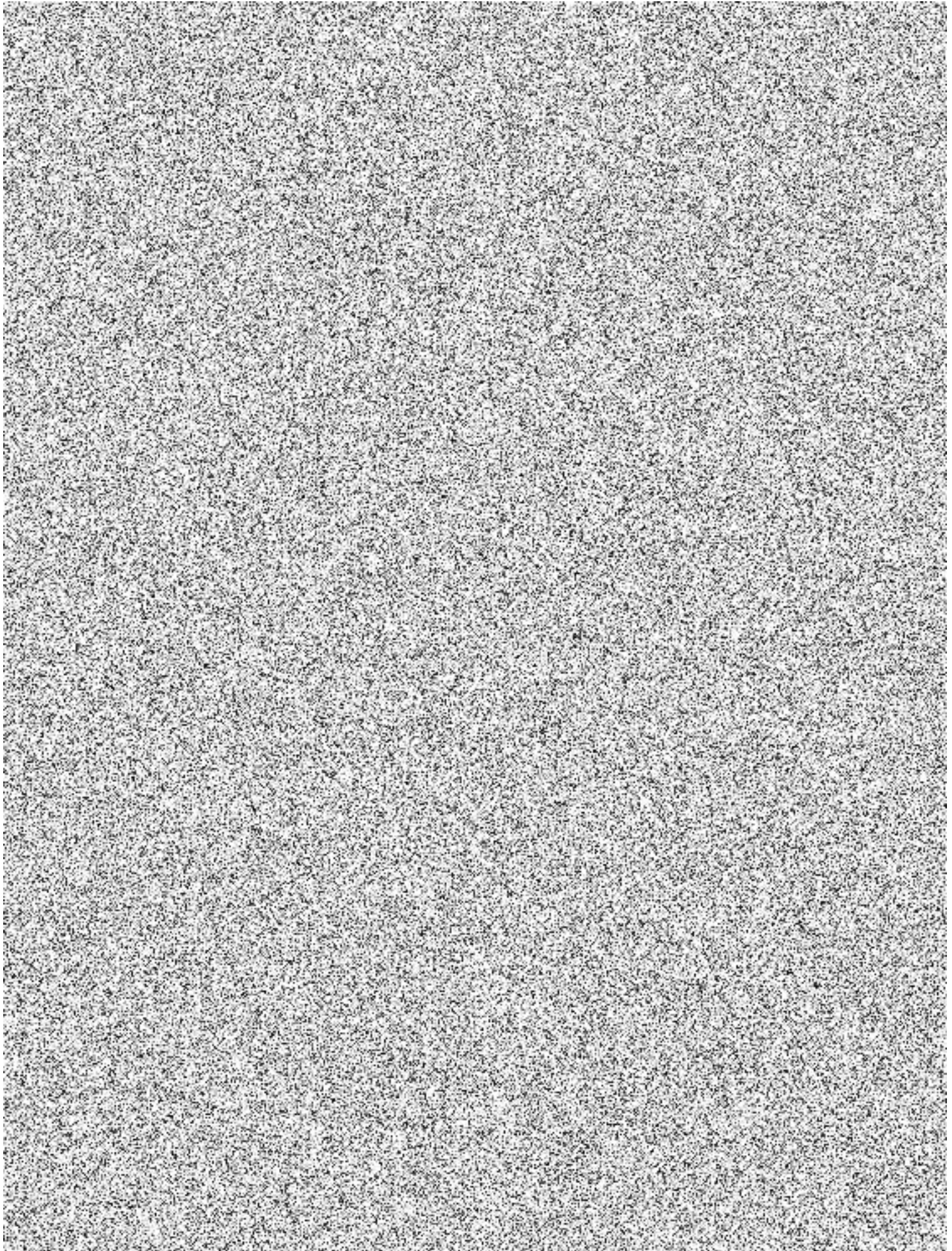



Financováno
Evropskou unií
NextGenerationEU



NAKIT



Národní
plán
obnovy