

Rozpočet akce Petrova bouda 2024_AgrosLukov

Příloha č. 1

Název akce: **Petrova bouda 2024_AgrosLukov**
 Projekt: OPŽP - Management sekundárního bezesí Krkonošského národního parku
 Katastrální území: Špindlerův Mlýn
 Termín realizace:
 od 1.7.2024
 do 15.8.2024

Seznam opatření

Pracovní plocha	Výměra (ha)	p.p.č.	Plánovaná činnost	Termín od	Termín do	Jednotková cena	Jednotka ceny	Podíl plochy (%)	Počet jednotek	Jednotka	Náklady bez přírůžek (Kč)	Přírůžky						Cena (Kč) v optimálním termínu	Cena (Kč) při překročení optimálního termínu (druhá kategorie cen)	Poznámka	
												dostupnost (%)	svážlost (%)	kamenitost (%)	švihlost (%)	podmáčenost (%)	Celkem (Kč)				Celkem (Kč)
1	1,8812	Špindlerův Mlýn 604/1 608/6	senoseč křovinořezem 2024	1. 7. 2024	15. 8. 2024	33000,00	Kč/ha	97,77	1,8393	ha	60 696,90	7,60	20,00	10,00	10,00	5,00	52,60	31 926,57	92 623,47	74 098,78	DPB: 8801/2 (640-0970)
1	1,8812	Špindlerův Mlýn 604/1 608/6	srážka za seč ZAKL/MV/L/HSL/MODR/CHR/DBP/EZ 2024	1. 7. 2024	15. 8. 2024	-2018,00	Kč/ha	97,77	1,8393	ha	-3 711,71	0,00	0,00	0,00	0,00	0,00	0,00	0,00	-3 711,71	-3 711,71	
2	0,1254	Špindlerův Mlýn 604/1 604/3	senoseč křovinořezem 2024	1. 7. 2024	15. 8. 2024	33000,00	Kč/ha	100,00	0,1254	ha	4 138,20	7,60	20,00	10,00	10,00	5,00	52,60	2 176,69	6 314,89	5 051,91	DPB: 8801/3 (640-0970)
2	0,1254	Špindlerův Mlýn 604/1 604/3	srážka za seč ZAKL/MV/L/HSL/MODR/CHR/DBP/EZ 2024	1. 7. 2024	15. 8. 2024	-2018,00	Kč/ha	100,00	0,1254	ha	-253,06	0,00	0,00	0,00	0,00	0,00	0,00	0,00	-253,06	+253,06	
pauschál	1,0000		+ 3 000 Kč do 2 ha 2024	1. 7. 2024	15. 8. 2024	3000,00	Kč		0	ha	3 000,00	0,00	0,00	0,00	0,00	0,00	0,00	0,00	3 000,00	3 000,00	za senoseč kř

Suma ceny celkem při dodržení realizace opatření v optimálních termínech: **97 973,59 Kč**

Příloha č. 2a Petrova bouda



M 1 : 1500



Příloha č. 2b - Petrova Bouda

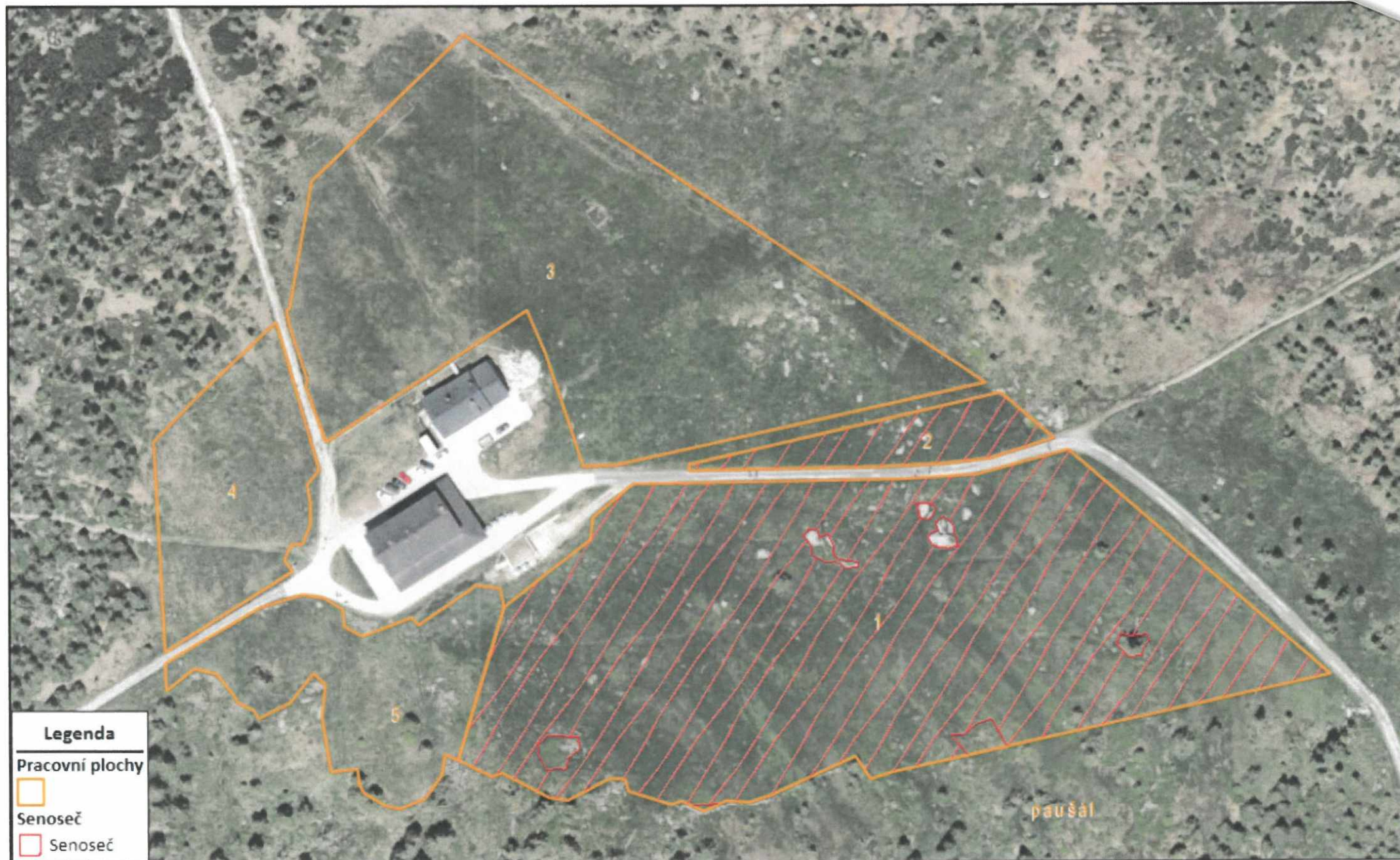

M 1 : 1500



Vyúčtování skutečných nákladů a soupis provedených prací vynaložených na realizaci opatření na základě „Dohody o realizaci managementových opatření“ dle ust. § 68 odst. 2 a § 69 odst. 3 zák. č. 114/1992 Sb., o ochraně přírody a krajiny (dále jen „Dohoda“)

Číslo Dohody:

Předmět Dohody: Příspěvek na péči o druhově cenné luční biotopy

Program: Operační program Životní prostředí

Projekt: Management sekundárního bezlesí Krkonošského národního Parku, CZ.05.01.06/01/22_029/0002269

Poskytovatel příspěvku:

Správa Krkonošského národního parku

Sídlo: Dobrovského 3, 543 01 Vrchlabí

IČ: 00088455

zastoupena: PhDr. Robinem [redacted] Krkonošského národního parku

jakožto věcně a místně příslušný orgán ochrany přírody podle ustanovení § 78 odst. 1 zákona ČNR č. 114/1992 Sb., o ochraně přírody a krajiny, v platném znění.

Vlastník/nájemce:

Místo bydliště/ sídlo podnikání:

IČO:

Bankovní spojení:

Variabilní symbol:

Lokalita/lokality:

k.ú.:

p.p.č. (viz příloha č. 1 Dohody).

Provedená opatření:

na výměře ha.

Práce **byly** provedeny vlastními prostředky a silami.

Výše přiznaného finančního příspěvku **celkem:**

Lokalita	Částka v Kč

V(e) Vrchlabí dne

Podpis/razítko vlastníka/nájemce: