

Číslo smlouvy společnosti CETIN: VPI/MJ/2022/00220

SAP S/4 Hana: 8030003715

Registr smluv: ANO

**DODATEK č. 1
ke****Smlouvě o realizaci překládky sítě elektronických komunikací
č. VPI/MJ/2022/00220****CETIN a.s.**

Se sídlem Českomoravská 2510/19, Libeň, 190 00 Praha 9

IČ: 04084063

DIČ: CZ04084063

Zapsaná v obchodním rejstříku vedeném u Městského soudu v Praze, odd. B, vložka 20623



a

Město Pohořelice se sídlem Vídeňská 699, 691 23 Pohořelice

IČO: 00283509

DIČ: CZ00283509



(CETIN a Stavebník jsou dále společně označováni také jako „Smluvní strany“ a jednotlivě jako „Smluvní strana“)

I. Preambule

Smluvní strany se dohodly na uzavření tohoto dodatku č. 1 (dále jen „Dodatek“) ke Smlouvě o realizaci překládky sítě elektronických komunikací č. **VPI/MJ/2022/00220** uzavřené mezi smluvními stranami dne 7.11.2022 (dále jen „Smlouva“), kterým se Smlouva mění dle čl. II tohoto Dodatku,

Překládka SEK dle této smlouvy je vedena u společnosti CETIN a.s. pod označením
„VPIC Pohořelice-Cyklostezka ul.Znojemská“

II. Změny Smlouvy

2.1 Bod 5.2 v Článku 5 Smlouvy se ruší a nahrazuje novým bodem č. 5.2 následujícího znění:

Výše nákladů Překládky dle skutečně provedených prací a skutečně vynaložených nákladů činí ke dni účinnosti Dodatku **644.844,- Kč** (*slovy: šest set čtyřicet čtyři tisíc osm set čtyřicet čtyři korun českých*). V této částce jsou zahrnuty náklady za CTN Překládky dle Čl.6.1.a) Smlouvy, které byly Stavebníkem uhrazeny na základě faktury č. 2200002692 ze dne 22.11.2022. Překládka na základě zákona č. 127/2005 Sb. je mimo předmět daně z přidané hodnoty.

Číslo smlouvy společnosti CETIN: VPI/MJ/2022/00220

SAP S/4 Hana: 8030003715

Registr smluv: ANO

- 2.2 Příloha č. 1 CTN soubor Specifikace nákladů_121011 se ruší a nahrazuje se novou Přílohou č. 1 Specifikace nákladů po realizaci Překládky_240613, která je přílohou č. 1 tohoto Dodatku a obsahuje specifikaci skutečně provedených prací a skutečně vynaložených nákladů.

II. Závěrečná ujednání

1. Ostatní ustanovení Smlouvy tímto Dodatkem nedotčená, se nemění.
2. Tento Dodatek nabývá platnosti dnem podpisu oběma Smluvními stranami a účinnosti dnem jeho uveřejnění dle zákona č. 340/2015 Sb., o zvláštních podmínkách účinnosti některých smluv, uveřejňování těchto smluv a o registru smluv (zákon o registru smluv), v platném znění („Zákon o registru smluv“). Stavebník se zavazuje nejpozději do 24 dnů po uzavření tohoto Dodatku uveřejnit jeho obsah a tzv. metadata a splnit další povinnosti v souladu se Zákonem o registru smluv. Stavebník se zavazuje doručit CETINu potvrzení o uveřejnění tohoto Dodatku dle Zákonu o registru smluv vydané správcem registru smluv nejpozději následující den po jeho obdržení. Nebude-li tento Dodatek uveřejněn v souladu se Zákonem o registru smluv do tří měsíců po jeho uzavření, zavazuje se uzavřít se společností CETIN nový Dodatek, který svým obsahem bude hospodářsky odpovídat znění tohoto Dodatku (přičemž určení lhůt, dob a termínů bude odpovídat tomuto principu a časovému posunu), a to do sedmi dnů od doručení výzvy společností CETIN Stavebníkovi. Ujednání tohoto odstavce nabývá účinnosti dnem uzavření tohoto Dodatku.
3. Dodatek je vyhotoven v elektronicky.

Doložka

Smlouva byla schválena Radou města Pohořelice na schůzi č. [•] dne [•].

Příloha č. 1 - Specifikace nákladů po realizaci Překládky_240613

Příloha č. 2 – Oznámení o navýšení ceny prací Překládky

CETIN:

Stavebník:

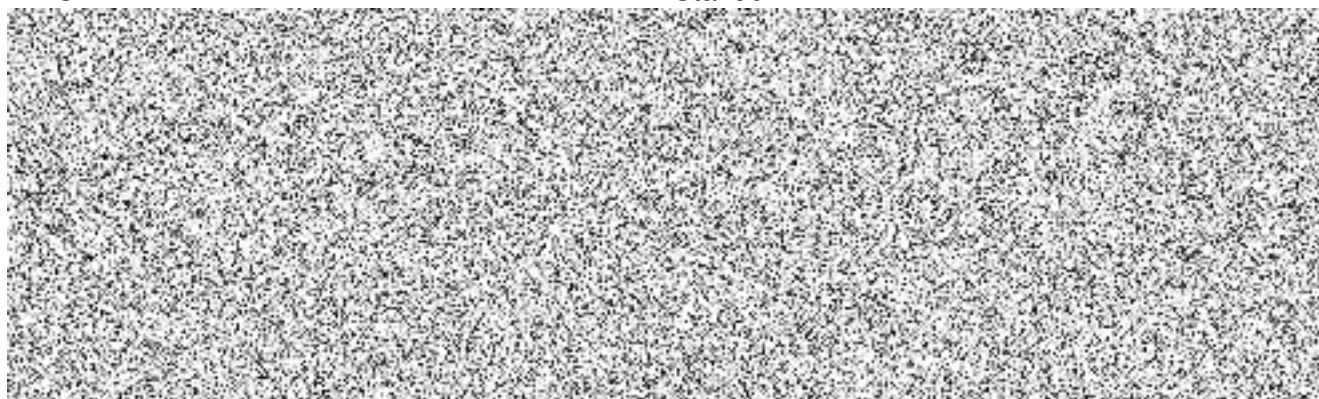

PPD - Propočet projektové dokumentace

Ceník:

¤ VP STAND. ¤ 2024.01

Název stavby: VPIC Pohořelice-Cyklostezka ul.Znojemská

Číslo SPP: 11010-112369

Rekapitulace nákladů:

PŘÍPRAVA	12 960,00 Kč
ZEMNÍ PRÁCE	165 733,36 Kč
MONTÁŽ	160 563,03 Kč
GEODETICKÉ PRÁCE REALIZACE	15 520,35 Kč
VĚCNÁ BŘEMENA PŘÍPRAVA	7 885,28 Kč
VĚCNÁ BŘEMENA REALIZACE	123 608,34 Kč
PROVOZNÍ PRÁCE	5 181,48 Kč
MATERIÁL ZHOTOVITELE	153 391,84 Kč

Celkové náklady: 644 843,68 Kč

STAVEBNÍ ČINNOST 509 735,38 Kč

NESTAVEBNÍ ČINNOST 135 108,30 Kč

Seznam položek

Číslo SAP	Stavební činnost	Název položky	Množství	Celková cena
PŘÍPRAVA				
955833	Projekt tlk liniové sítě speciální		1.00 ks	12 960,00 Kč
	<i>Zpracování cenového a technického návrhu</i>			
ZEMNÍ PRÁCE				
954968 S	Podvrt neřízený do 150 mm		20.00 m	47 709,80 Kč
954970 S	Pokládka PE nebo vrapované chráničky		69.00 m	1 958,91 Kč
952367 S	Pokládka žlabů TK1		14.00 m	1 337,00 Kč
955265 S	Práce zemní pro podzemní tratě síťové		1.00 ks	24 356,80 Kč
	<i>Bourání betonové patky, likvidace odpadu na skládku, odtranění náletových dřevin</i>			
955577 S	Rýha v chodníku 35/50-70		23.00 m	16 705,82 Kč
952359 S	Rýha v chodníku betonové desky 35/50-70		31.00 m	29 755,35 Kč
952345 S	Rýha v trávě 35/70-100		74.00 m	37 651,94 Kč
954958 S	Rýha v trávě 35/70-100 rozšíření o 10 cm		30.00 m	4 129,50 Kč
955053 S	Vytyčení trasy v zastavěném terénu		148.00 m	2 128,24 Kč
MONTÁŽ				
955015 S	Demontáž samonos. kabelů do 5 XN		88.00 m	3 201,44 Kč
955016 S	Demontáž samonos. kabelů nad 5 XN		157.00 m	7 506,17 Kč
952649 S	Měření stejnosměrné během stavby- první čtyřka		16.00 ks	3 421,60 Kč
952650 S	Měření stejnosměrné během stavby - další čtyřka		167.00 ks	8 271,51 Kč
952644 S	Měření střídavé během stavby - další čtyřka		185.00 ks	6 093,90 Kč
952643 S	Měření střídavé během stavby - první čtyřka		5.00 ks	577,65 Kč
952647 S	Měření útlumu během stavby- první čtyřka		5.00 ks	1 069,25 Kč

954998 S	Montáž jedné čtyřky bez číslování	102.00 ks	1 679,94 Kč
954999 S	Montáž jedné čtyřky s jednostr.číslování	133.00 ks	4 381,02 Kč
955000 S	Montáž jedné čtyřky s oboustr.číslováním	133.00 ks	5 492,90 Kč
955267 S	Montáž nadzemní tratě síťové	1.00 ks	1 476,00 Kč
	<i>Práce spojené s demontáží a montáží NV přes stromy a na střechách BD</i>		
955268 S	Montáž podzemní tratě síťové metalické	1.00 ks	1 734,30 Kč
955296 S	Montáž rozvaděče sloupového	1.00 ks	1 421,96 Kč
954981 S	Montáž samonosných kabelů do 5 XN	73.00 m	3 257,26 Kč
954982 S	Montáž samonosných kabelů nad 5 XN	106.00 m	6 123,62 Kč
955282 S	Montáž spojky smrštiteľné nad 50 čtyřek	6.00 ks	13 855,80 Kč
955281 S	Montáž spojky smrštiteľné do 50 čtyřek	8.00 ks	12 535,84 Kč
954990 S	Montáž úložných kabelů do 15 XN	107.00 m	3 012,05 Kč
954991 S	Montáž úložných kabelů do 50 XN	376.00 m	13 032,16 Kč
955303 S	Montáž uzemnění venkovního rozvaděče	1.00 ks	1 504,30 Kč
955298 S	Ukončení jedné čtyřky v rozvaděči	200.00 ks	6 588,00 Kč
955259 S	Ukončení kabelu v rozvaděči	6.00 ks	2 868,54 Kč
958469 S	Uvedení stavby do provozu	1.00 ks	6 765,00 Kč
954985 S	Vystrojení jednoduchého patkov.stožáru	1.00 ks	3 084,80 Kč
955028 S	Vystrojení na stávajících podpěrách - zrušení	6.00 ks	2 352,36 Kč
954989 S	Vystrojení na stávajících podpěrách	1.00 ks	642,77 Kč
958556 S	Zpracování dok. skut. provedení nad 50 m	1.00 ks	6 801,29 Kč
955024 S	Zrušení jednoduch. patkovaného stožáru	5.00 ks	16 228,95 Kč
955022 S	Zrušení samonosných kabelů do 5 XN	88.00 m	2 477,20 Kč
955023 S	Zrušení samonosných kabelů nad 5 XN	201.00 m	7 609,86 Kč
955081 S	Zrušení ukončení jedné čtyřky v rozvad.	150.00 ks	3 466,50 Kč
955083 S	Zrušení ukončení kabelu v rozvaděči	5.00 ks	989,35 Kč
955097 S	Zrušení uzemnění venkovního rozvaděče	1.00 ks	1 039,74 Kč
GEODETICKÉ PRÁCE REALIZACE			
955278 S	Provedení geodetického měření pro tratě síťové <i>Geodetické vytýčení trasy</i>	1.00 ks	5 781,00 Kč
956286 S	Zaměření trasy pro stavbu nad 100 m do 1km	78.00 m	2 511,60 Kč
956285 S	Zaměření trasy pro stavbu nad 100 m do 1km pevná částka	1.00 ks	7 227,75 Kč
VĚCNÁ BŘEMENA PŘÍPRAVA			
955313	Uzavření sml. o SB o VBŘ	2.00 ks	7 885,28 Kč
VĚCNÁ BŘEMENA REALIZACE			
958747 S	Plán geom.pro VBŘ do 200m vč.(kus=100m)	2.00 ks	9 345,32 Kč
954830	Projednání Smlouvy o zřízení věcného břemene <i>Přesná výše náhrad za zřízení služebnosti (věcného břemene) nebo způsob jejího určení, bude známa po uzavření smlouvy o zřízení služebnosti se všemi vlastníky dotčených nemovitostí.</i>	1.00 ks	100 100,00 Kč
955315	Uzavření sml.na zákl.SSB a přípr.vkl.VBŘ	2.00 ks	6 132,72 Kč
958085	Zajištění vkladu/výmazu věcného břemene do/z KN	2.00 ks	8 030,30 Kč
PROVOZNÍ PRÁCE			
955204 S	Zrušení převodu v rozvaděči - 1.pár	1.00 ks	227,37 Kč
955205 S	Zrušení převodu v rozvaděči - další pár	25.00 ks	1 023,25 Kč
955208 S	Zřízení převodu v rozvaděči-Zřízení-1. pár	2.00 ks	494,06 Kč

955209 S Zřízení převodu v rozvaděči-Zřízení-další pár 60.00 ks 3 436,80 Kč

Limitka materiálu

Číslo SAP	Stavební činnost	Název položky	Množství	Celková cena
MATERIÁL ZHOTOVITELE - Vykazovaný				
303918 S	Deska krycí plast. 300x1000 mm		128.00 ks	5 831,68 Kč
305789 S	Drát ocelový pozink. D 4,0 mm		0.30 kg	24,34 Kč
303813 S	Fólie výstražná 330mm PE oranžová		128.00 m	613,12 Kč
303777 S	Fólie výstražná 80mm PE červenobílá		500.00 m	1 140,00 Kč
300108 S	Kabel plastový TCEPKPFLE 25x4x0,4		75.00 m	5 541,00 Kč
300000 S	Kabel plastový TCEPKPFLE 3x4x0,4		45.00 m	880,20 Kč
300109 S	Kabel plastový TCEPKPFLE 50x4x0,4		175.00 m	22 898,75 Kč
300130 S	Kabel plastový TCEPKPFLE 50x4x0,8		133.00 m	61 392,80 Kč
300105 S	Kabel plastový TCEPKPFLE 5x4x0,4		75.00 m	1 818,75 Kč
316132 S	Kryt ochranný D 40mm/3000mm plastový		1.00 ks	1 040,97 Kč
307675 S	Kryt plechový 1500 mm kabelový		1.00 ks	121,67 Kč
306438 S	Lano uzemňovací 7 x 3 mm FeZn 1kg=2,44m		4.00 kg	405,56 Kč
301277 S	Lišta dřevěná 200x4,8x2,8 cm ochranná		1.00 ks	106,80 Kč
302550 S	Mini Marker 1401 3M Ball		13.00 ks	3 251,43 Kč
312417 S	Modul konektor. 4000-25P		20.00 ks	1 149,20 Kč
312425 S	Modul konektor. 9700-10P		24.00 ks	647,52 Kč
303174 S	Objímka stožár. D 140 mm rozvodná		1.00 ks	239,28 Kč
309931 S	Pásek uzemňovací 30x4 mm FeZn 1kg=1,05m		26.00 kg	1 722,24 Kč
305506 S	Patka stožárová EZP 16x20x290 cm		1.00 ks	2 730,84 Kč
305338 S	Poklop žlabu beton 50x17x4 cm k TK 1		28.00 ks	1 476,44 Kč
325648 S	Skříň rozvaděče MRS200-QT 200p-na sl.LSA		1.00 ks	14 976,35 Kč
301339 S	Sloup dřevěný 7m-impregnace Korasit CK		1.00 ks	2 676,76 Kč
312845 S	Spojka kabelová XAGA 500 43/ 8- 150/FLE		4.00 ks	1 831,80 Kč
312863 S	Spojka kabelová XAGA 500 43/8-300/FLE CZ		2.00 ks	1 146,88 Kč
312889 S	Spojka kabelová XAGA 500 75/15- 400/FLE		6.00 ks	4 796,28 Kč
313998 S	Svorka kabelová SH2 pro up. samon.kabelů		3.00 ks	555,63 Kč
307033 S	Svorka lanová D 9-12 mm		4.00 ks	64,68 Kč
309290 S	Svorkovnice LSA zář. rozp. 2/10 60891121-02		20.00 ks	2 479,00 Kč
306843 S	Svorník M 20x410x90x25		4.00 ks	243,32 Kč
302655 S	Trubka PE 110/3,5/6000mm		9.00 ks	5 037,21 Kč
302423 S	Trubka vrapovaná 110/94 s lankem		20.00 m	1 106,00 Kč
306260 S	Vložka speciální 2008/1 Morava-54373		1.00 ks	351,49 Kč
303222 S	Vodič prop. SMclip-autok. C1 10114-C1L35		7.00 ks	648,69 Kč
315508 S	Vodič sděl. nf U 2x0,5 rudozelený		500.00 m	1 625,00 Kč
305195 S	Žlab kabelový beton 100x17x14 cm TK 1		14.00 ks	2 820,16 Kč
MATERIÁL ZHOTOVITELE - Nevykazovaný				
401646 S	Matice šestihranná M 16,0 ČSN 021601		1.00 ks	0,00 Kč
401706 S	Matice šestihranná M 20,0 ČSN 021601		4.00 ks	0,00 Kč
304267 S	Páska lepicí iz. 19mmx20mx0,15mm černá		9.00 ks	0,00 Kč

404063 S	Podložka D 17 mm ČSN 021702	1.00 ks	0,00 Kč
404280 S	Podložka pérová D16,3 mm ČSN 021740	1.00 ks	0,00 Kč
404231 S	Podložka pro dřev.kon.D22mm FeZn pro M20	4.00 ks	0,00 Kč
408324 S	Šroub s šestihl. M16x180 ČSN021301	1.00 ks	0,00 Kč
314473 S	Vodič silový H07V-U 10,00 zel-žl (CY)	5.00 m	0,00 Kč
402871 S	Vrut s šestihl. 10x80 mm ČSN021810	2.00 ks	0,00 Kč

06.06.2024

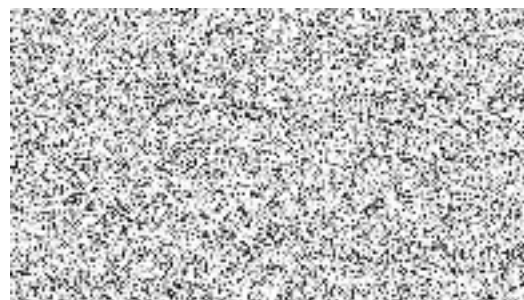

Město Pohořelice

Mgr. Patrik Pařil
1. místostarosta

Váš dopis:

Vyřizuje: Pavel Vařák; tel. 606 894 181

Vídeňská 699

691 23 POHOŘELICE

Naše značka: 11010-112369 / 1

Datum: 6. 6. 2024

► **Smlouva o realizaci překládky sítě elektronických komunikací č. VPI/MJ/2022/00220**
ze dne 7. 11. 2022

Oznámení o změně výše nákladů překládky

Vážený pane Pařile,

společnost CETIN a.s. (dále jen „**CETIN**“) Vám tímto v návaznosti na Smlouvu o realizaci překládky sítě elektronických komunikací č. VPI/MJ/2022/00220 uzavřenou dne 7. 11. 2022 mezi společností CETIN jako vlastníkem infrastruktury a Městem Pohořelice jako stavebníkem (dále jen „**Smlouva**“), oznamuje dle Čl. 5.5 Smlouvy změnu výše nákladů na Překládku. Náklady na překládku sítě elektronických komunikací („**Překládka**“) dle Smlouvy se navyšují oproti nákladům oznámených na základě CTN ve smyslu čl. 5 odst. 5.2 a přílohy č. 1 Smlouvy, a to v důsledku požadovaných odsouhlasených víceprací (viz zápis do stavebního deníku) a rovněž z důvodu změny cen vlivem inflace u materiálových a montážních položek souvisejících s realizací Překládky.

Výše nákladů Překládky stanovených na základě výše uvedených změn činí **644 843,68 Kč**.

Specifikace takto zvýšených nákladů Překládky stanovených na základě skutečnosti je uvedena v příloze tohoto dopisu.

S pozdravem,

CETIN a.s.
Českomoravská 2510/19, Libeň
190 00 Praha 9
DIČ: CZ04084063

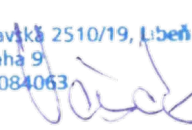

232

Pavel Vařák

Specialista koordinace výstavby sítě

Příloha: Specifikace zvýšených nákladů Překládky stanovených na základě skutečnosti