

**P**Zakázka číslo: **Finanční úřad Chrudim**

Odběratel:

Ulice: **Chrudim**

PSČ/Město:

IČO: DIČ:

Akce: Chrudim FÚ

Popis práce: Klasifikace  
dle CZ-CPA: Zpracoval:

Výměna rozvodů kuchyňského koutu v jídelně

Předběžná nabídka

43.22.11 Instalace rozvodu vody a kanalizace

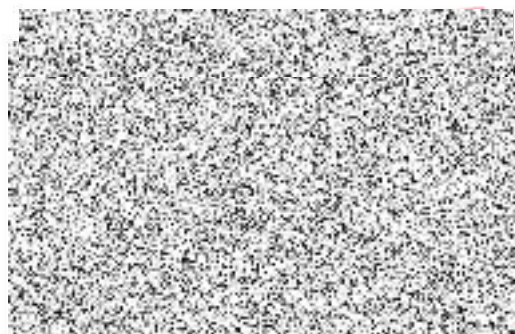

Nabídka vypracována dne: 10.05.2024

cena  
celkem  
včetně

| Název                              | MJ   | dodávka | montáže   | cena celkem      |
|------------------------------------|------|---------|-----------|------------------|
| <b>KANALIZACE</b>                  |      |         |           |                  |
| kanalizační potrubí HT 50          | m    | 5,00    | 387,00    | 1 935,00         |
| kanalizační výpustek 50            | ks   | 1,00    | 83,00     | 83,00            |
| Napojení odpadu u výlevky          | ks   | 1,00    | 2 400,00  | 2 400,00         |
| Prostup stěnou                     | ks   | 1,00    | 1 000,00  | 1 000,00         |
| Uložení odpadu                     | ks   | 1,00    | 752,00    | 752,00           |
| Přesun hmot kanalizace             | %    | 0,03    | 6 293,00  | 189,00           |
| <b>VODOVOD</b>                     |      |         |           |                  |
| Izolace 22/10                      | m    | 10,00   | 76,00     | 760,00           |
| vodovodní potrubí PPR 20           | m    | 10,00   | 371,00    | 3 710,00         |
| Příplatek za malý rozsah do 20m    | soub | 1,00    | 2 508,00  | 2 508,00         |
| Napojení za baterii                | ks   | 2,00    | 668,00    | 1 336,00         |
| Demontáž a montáž baterie          | ks   | 1,00    | 650,00    | 650,00           |
| PPR nástěnka 1/2"                  | ks   | 2,00    | 133,00    | 266,00           |
| vyvedení výpustku DN 15            | ks   | 2,00    | 217,00    | 434,00           |
| Uložení rozvodu vody               | ks   | 1,00    | 774,00    | 774,00           |
| <b>ZDRAVOTECHNIKA</b>              |      |         |           |                  |
| Demontáž stávající kuch.linky      | ks   | 1,00    | 5 368,00  | 5 368,00         |
| Montáž a úprava stávající linky    | ks   | 1,00    | 9 617,00  | 9 617,00         |
| Baterie Dřezová                    | ks   | 1,00    | 1 380,00  | 1 380,00         |
| Stavební úpravy                    | ks   | 1,00    | 7 515,00  | 7 515,00         |
| Demontáž a opětovná montáž výlevky | ks   | 1,00    | 2 156,00  | 2 156,00         |
| Rohový ventil Sanland              | ks   | 2,00    | 206,00    | 412,00           |
| Pročištění kanalizace              | ks   | 1,00    | 2 408,00  | 2 408,00         |
| Bourací a prostupové práce         | ks   | 1,00    | 1 887,00  | 1 887,00         |
| Stěna za kuchyňskou linku          | ks   | 1,00    | 5 764,00  | 5 764,00         |
| Dopojení kuch.dřezu                | ks   | 1,00    | 1 343,00  | 1 343,00         |
| Přesun hmot zdravotecnika          | %    | 0,03    | 38 607,00 | 1 158,00         |
| <b>Celkem bez DPH</b>              |      |         |           | <b>55 805,00</b> |
| DPH                                |      | 21%     |           | 11 719,05        |
| <b>Celkem s DPH</b>                |      |         |           | <b>67 524,05</b> |