

**Dodatek č. 2 ke smlouvě o dílo č. KT/12342/22**  
na projektové práce a inženýrskou činnost na stavbu

**„Přístavba výtahu k objektu č.p.11, Litvínov“**  
uzavřené podle § 2586 a násl. zákona č. 89/2012 Sb. v platném znění  
(dále jen **Občanský zákoník nebo OZ**)

**I.**  
**Smluvní strany**

1.1 Objednatel: **Město Litvínov**  
Zastoupený: Mgr. Kamilou Bláhovou, starostkou města  
Sídlo: Městský úřad Litvínov, Náměstí Míru11, 436 01 Litvínov  
IČ: 002 66 027  
DIČ: CZ 00266027  
Bankovní spojení: KB a.s. Litvínov  
č.ú.: 0000921491 / 0100

(dále jen **objednatel**)

1.2 Zhotovitel: **Yssen – spol. s r.o.**  
Zastoupený: Zdeňkem Weisnichem, ředitelem společnosti  
Sídlo: Dolní Litvínov 5, 436 01 Litvínov  
IČ: 445 66 565  
DIČ: CZ 44566565  
Bankovní spojení: Komerční banka, a. s.  
Číslo účtu: 33301491/0100  
Datová schránka: fvptyi8

(dále jen **zhotovitel**)

**II.**

Smluvní strany uzavřely dne 14.11.2022 Smlouvu o dílo č. KT/12342/22 na realizaci stavby „**Přístavba výtahu k objektu č.p.11, Litvínov**“ (dále jen „Smlouva“). Tuto Smlouvu smluvní strany mění tímto Dodatkem č. 2, jak je uvedeno níže. Legislativní zkratky zavedené Smlouvou se uplatní v tomto Dodatku č. 2.

Během výstavby došlo u výstupu z výtahu v úrovni 3.NP ke kolizi se stávající šikmou rampou vedoucí k nové zasedací místnosti č. 2, kterou je nutné částečně odbourat a stavebně upravit tak, aby došlo ke sjednocení nivelety vstupu do výtahu s niveletou celého podlaží a sjednocení povrchu podlahy s navazující rampou, tak aby umožnila bezpečný výstup z výtahové kabiny např. osobám se sníženou mobilitou. Vzhledem ke změně kotvení vodorovné konstrukce, obsažené v obvodových nosných stěnách stavby výtahu, která slouží ke zvýšení její prostorové tuhosti a k zachycování vodorovných namáhání stavby (např. větrem, otřesy) je nutno přidat 2 ks kotevních prvků věnců v úrovni 3.NP dle požadavku zpracovatele projektové dokumentace. Výkaz výměr obsahoval pouze 12 ks kotev. Dále je nutno „navázat“ nové provedení roštu a pomocného bednění pod oplechování původního prosvětlovacího kanálu, tak že dojde ke sjednocení s původní konstrukcí. Z důvodu umožnění přístupu mimo jiné i osobám se sníženou mobilitou ke vstupu do výtahu ze všech přílehlých ploch je nutno provést lemování zpevněné plochy z přejezdových obrubníků namísto silničních, které umožní snazší přístup ke vstupu do výtahu. Zpracovatel projektové dokumentace zamýšlel přístup pouze ze strany od zadního vstupu do budovy. Během výstavby bylo zjištěno, že rozměry vstupního/výstupního portálu výtahu neodpovídají rozměrům uvedených v projektové dokumentaci. Vstupní portál dodavatele výtahu je užší než otvor vytvořený skrze stěnu budovy do výtahové šachty. Z tohoto důvodu je nutné provést zateplení ostění a nadpraží u vstupů do výtahu z důvodu eliminace tepelných mostů. Odpočty neprovedených dodávek a prací – nenosné zadržky a překlady nad vnitřními vstupy do výtahu jež bylo prokonzultováno s autorským dozorem, nahrazení silničních obrubníků za přejezdové, úprava plochy dlažby ve 3.NP nahrazené novým povrchem z vinylu v rámci úprav rampy (viz výše). Na základě tohoto dochází k méněpracím a k odečtení těchto nákladů.

Z výše uvedených důvodů, se smluvní strany dohodly na uzavření tohoto Dodatku č. 2, kterým se mění článek 5. - Cena odst. 5.1 tak, že nově zní:

„Cena díla v rozsahu dle Článek 3. – této Smlouvy je stanovena pevnou částkou jako cena nejvýše přípustná a činí **2 967 177,50 Kč bez DPH** (dále jen „Cena“).“

Současně se z výše uvedených důvodů tímto Dodatkem č.2 mění článek 4.1.4 tak, že nově zní:

„**dokončení díla: do 28. 6. 2024.**“

Ostatní ujednání Smlouvy zůstávají nezměněna.

### III.

#### Závěrečná ustanovení

- 3.1. Smluvní strany souhlasí s tím, aby tento dodatek byl veden v evidenci smluv vedené městem Litvínov, která bude přístupná dle zákona č. 106/1999 Sb., o svobodném přístupu k informacím, a která obsahuje údaje o smluvních stranách, předmětu smlouvy, číselné označení smlouvy a datum jejího uzavření.
- 3.2. Smluvní strany prohlašují, že skutečnosti uvedené v tomto dodatku nepovažují za obchodní tajemství a udělují svolení k jejich zpřístupnění ve smyslu zákona č. 106/1999 Sb., o svobodném přístupu k informacím.
- 3.3. Tento dodatek bude v plném rozsahu uveřejněn v informačním systému registru smluv dle zákona č. 340/2015 Sb., zákona o registru smluv.
- 3.4. Tento dodatek nabývá účinnosti dnem, kdy město Litvínov uveřejní dodatek v informačním systému registru smluv.
- 3.5. Objednatel a zhotovitel shodně prohlašují, že si tento dodatek před jejím podpisem přečetli, že byl uzavřen po vzájemném projednání, podle jejich pravé a svobodné vůle, vážně a srozumitelně, nikoliv v tísní a za nápadně nevýhodných podmínek.

Příloha: změnový list č.3

Za Objednatel

Za Zhotovitele

V Litvínově dne 12.6.2024

V Litvínově dne 7.6.2024

Město Litvínov  
se sídlem Městečk  
436 01 Litvínov.

Město Litvínov  
Mgr. Kamila Bláhová  
starostka města

YSSSEN - spol. s r.o.  
Zdeněk Weisnicht  
ředitel společnosti

YSSSEN - spol. s r.o. (3)  
Dolní Litvínov 5, 436 01 Litvínov  
IČ: 44566565, DIČ: CZ44566565  
www.yssen.cz, info@yssen.cz  
tel.: +420 608 555 470

## Změnový list

č.

3

## Přístavba výtahu k objektu č.p. 11, Litvínov

Datum : 23.05.2024

Vypracoval : Zdeněk Weisnicht

## Popis změny a její účel :

- 1) Výstup z výtahu v úrovni 3.NP je v kolizi se stávající rampou, kterou je nutné částečně odbourat a stavebně upravit tak, aby došlo ke sjednocení nivelety vstupu do výtahu s niveletou celého podlaží a sjednocení povrchu podlahy s navazující rampou.
- 2) Přípčet 2 ks kotevních prvků (č.13 a 14) věnců v úrovni 3.NP dle požadavku PD (viz řezy). VV obsahoval pouze 12 ks kotev.
- 3) Provedení roštu a pomocného bednění pod oplechování původního prosvětlovacího kanálu, kde tak dojde ke sjednocení s původní konstrukcí.
- 4) Provedení lemování zpevněné plochy z přejezdových obrubníků namísto silničních (viz odpočty), které umožní snazší přístup ke vstupu do výtahu z přilehlých ploch.
- 5) Provedení zateplení ostění a nadpraží u vstupů do výtahu z důvodu eliminace tepelných mostů
- 6) Odpočty neprovedených dodávek a prací - nenosné zazdívky a překlady nad vnitřními vstupy do výtahu (viz vyjádření AD), silniční obrubníky (viz bod 4 výše), plochy dlažby ve 3.NP nahrazené novým povrchem z vinylu v rámci úprav rampy (viz bod 1 výše)

Popis položky	MJ	počet MJ	Kč/MJ	cena celkem	Poznámka
1) Přípčty - výšková úprava podlah	1	kpl		33 322,54 Kč	(viz příloha 3-1)
2) Přípčty - doplnění kotev	1	kpl		24 540,00 Kč	(viz příloha 3-2)
3) Přípčty - podklad pod oplechování	1	kpl		3 824,94 Kč	(viz příloha 3-3)
4) Přípčty - přejezdové obrubníky	1	kpl		3 247,71 Kč	(viz příloha 3-4)
5) Přípčty - úprava ostění a nadpraží vstupů	1	kpl		12 276,21 Kč	(viz příloha 3-5)
6) Odpočty - neprovedené práce a dodávky	1	kpl		9 995,79 Kč	(viz příloha 3-6)
cena celkem (ZL 3) bez DPH				67 215,61 Kč	
cena dle SoD				2 788 155,52 Kč	
cena dle ZL2				2 899 961,89 Kč	
cena dle ZL 3 (Dodatek 2) Kč bez DPH				2 967 177,50 Kč	

Vypracoval :

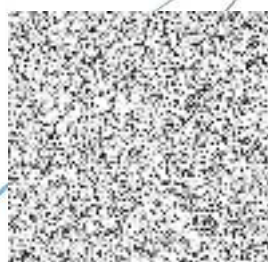

Datum : 27.5.2024

Kontroloval :

Datum :

# REKAPITULACE STAVBY

Kód: ZL3  
Stavba: Příloha k ZL 3 - Přístavba výtahu k č.p. 11, Nám. Míru, Litvínov

KSO:		CC-CZ:	
Místo:		Datum:	24. 5. 2024
Zadavatel:		IČ:	
		DIČ:	
Zhotovitel:		IČ:	
		DIČ:	
Projektant:		IČ:	
		DIČ:	
Zpracovatel:		IČ:	
		DIČ:	
Poznámka:			

Cena bez DPH			67 215,61
DPH základní	Sazba daně 21,00%	Základ daně 67 215,61	Výše daně 14 115,28
snížená	12,00%	0,00	0,00
<b>Cena s DPH v CZK</b>			<b>81 330,89</b>

Projektant \_\_\_\_\_ Zpracovatel \_\_\_\_\_

Datum a podpis: \_\_\_\_\_ Razítko \_\_\_\_\_ Datum a podpis: \_\_\_\_\_ Razítko \_\_\_\_\_

Objednavatel \_\_\_\_\_ Zhotovitel \_\_\_\_\_

**Bohumil Kloub** Digitálně podepsal Bohumil Kloub  
Datum: 2024.05.24 10:44:20 +02'00'

**YSSEN spol. s r.o.**  
436 01 Litvínov  
IČ: CZ44566565  
info@yssen.cz  
38 555 470

Datum a podpis: \_\_\_\_\_ Razítko \_\_\_\_\_ Datum a podpis: *27. 5. 2024* Razítko \_\_\_\_\_

*B*

# REKAPITULACE OBJEKTŮ STAVBY A SOUPISŮ PRACÍ

Kód: ZL3

Stavba: Příloha k ZL 3 - Přístavba výtahu k č.p. 11, Nám. Míru, Litvínov

Místo:

Datum:

24. 5. 2024

Zadavatel:

Projektant:

Zhotovitel:

Zpracovatel:

Kód	Popis	Cena bez DPH [CZK]	Cena s DPH [CZK]
<b>Náklady z rozpočtů</b>		<b>67 215,61</b>	<b>81 330,89</b>
1	Přípočty - výšková úprava podlah	33 322,54	40 320,27
2	Přípočty - doplnění kotev	24 540,00	29 693,40
3	Přípočty - podklad pod oplechování	3 824,94	4 628,18
4	Přípočty - přejezdové obrubníky	3 247,71	3 929,73
5	Přípočty - úprava ostění a nadpraží vstupů	12 276,21	14 854,21
6	Odpočty	-9 995,79	-12 094,91

# SOUPIS PRACÍ

Stavba:

Příloha k ZL 3 - Přístavba výtahu k č.p. 11, Nám. Míru, Litvínov

Objekt:

1 - Přípočty - výšková úprava podlah

Místo:

Datum: 24. 5. 2024

Zadavatel:

Projektant:

Zhotovitel:

Zpracovatel:

PČ	Typ	Kód	Popis	MJ	Množství	J.cena [CZK]	Cena celkem [CZK]
<b>Náklady soupisu celkem</b>							<b>33 322,54</b>
D		HSV	Práce a dodávky HSV				15 608,68
D		6	Úpravy povrchů, podlahy a osazování výplní				2 080,10
1	K	612321141	Omítka vápenocementová vnitřních ploch nanášená ručně dvouvrstvá, tloušťky jádrové omítky do 10 mm a tloušťky štuky do 3 mm štuková svislých konstrukcí	m2	0,900	369,00	332,10
24	K	632452441	Doplnění cementového potěru na mazaninách a betonových podkladech (s dodáním hmot), hlazeného dřevěným nebo ocelovým hladítkem, plochy jednotlivě přes 1 m2 do 4 m2 a tl. přes 30 do 40 mm	m2	4,000	437,00	1 748,00
D		9	Ostatní konstrukce a práce, bourání				4 416,00
2	K	965042131	Bourání mazanin betonových nebo z litého asfaltu tl. do 100 mm, plochy do 4 m2	m3	0,960	4 600,00	4 416,00
D		997	Přesun sutě				8 949,56
3	K	997013112	Vnitrostaveništní doprava suti a vybouraných hmot vodorovně do 50 m svisle s použitím mechanizace pro budovy a haly výšky přes 6 do 9 m	t	2,112	799,00	1 687,49
4	K	997013113	Vnitrostaveništní doprava suti a vybouraných hmot pro budovy v přes 9 do 12 m	t	2,148	908,00	1 950,38
5	K	997013501	Odvoz suti a vybouraných hmot na skládku nebo meziskládku se složením, na vzdálenost do 1 km	t	2,112	296,00	625,15
6	K	997013509	Odvoz suti a vybouraných hmot na skládku nebo meziskládku se složením, na vzdálenost Příplatek k ceně za každý další i započatý 1 km přes 1 km	t	21,121	12,90	272,46
7	K	997013631	Poplatek za uložení stavebního odpadu na skládce (skládkovné) směsného stavebního a demoličního zatříděného do Katalogu odpadů pod kódem 17 09 04	t	2,112	2 090,00	4 414,08
D		998	Přesun hmot				163,02
8	K	998021021	Přesun hmot pro haly občanské výstavby, výrobu a služby s nosnou svislou konstrukcí zděnou nebo betonovou monolitickou vodorovná dopravní vzdálenost do 100 m, pro haly výšky do 20 m	t	0,390	418,00	163,02
D		PSV	Práce a dodávky PSV				17 713,86
D		775	Podlahy skládané				17 554,21
9	K	775111115	Příprava podkladu skládaných podlah broušení podlah stávajícího podkladu před litím stěrky	m2	5,000	31,50	157,50
10	K	775111311	Příprava podkladu skládaných podlah vysátí podlah	m2	5,000	16,10	80,50
11	K	775111411	Příprava podkladu skládaných podlah montáž dilatační pásky podlah	m	5,000	13,40	67,00
12	M	28616320	pás dilatační okrajová extrud PE s fólií	m	5,000	26,50	132,50
13	K	775121111	Příprava podkladu skládaných podlah penetrace vodou ředitelná na savý podklad (válečkováním) podlah	m2	5,000	42,00	210,00
14	K	775141113	Příprava podkladu skládaných podlah vyrovnání samonivelační stěrkou podlah min.pevnosti 20 MPa, tloušťky přes 5 do 8 mm	m2	5,000	464,00	2 320,00
15	K	775413401	Montáž lišty obvodové lepené	m	19,000	51,50	978,50
	VV		17,5+1,5		19,000		
	VV		Součet		19,000		
16	M	61418155	lišta soklová dřevěná š 15.0 mm, h 60.0 mm	m	14,100	130,00	1 833,00
	VV		12,6+1,5		14,100		
	VV		Součet		14,100		



PČ	Typ	Kód	Popis	MJ	Množství	J.cena [CZK]	Cena celkem [CZK]
17	M	55343110	profil přechodový Al narážecí 30mm stříbro	m	7,000	165,00	1 155,00
18	K	775541151	Montáž podlah plovoucích z velkoplošných lamel dýhovaných a laminovaných bez podložky, spojovaných zaklapnutím	m2	6,350	297,00	1 885,95
	VV		5+1,35		6,350		
	VV		Součet		6,350		
19	M	28411065	dílce vinylové plovoucí na P+D, tl 5,0mm, nášlapná vrstva 0,40mm, úprava PUR, zátěž 23/32/41, otlak 0,03mm, R10, hořlavost Bfl S1, podložka kompozitní	kpl	6,985	1 200,00	8 382,00
	VV		6,35*1,1		6,985		
	VV		Součet		6,985		
20	K	775541811	Demontáž podlah plovoucích lepených do suti	m2	5,000	45,70	228,50
21	K	998775203	Přesun hmot pro podlahy skládané stanovený procentní sazbou (%) z ceny vodorovná dopravní vzdálenost do 50 m v objektech výšky přes 12 do 24 m	%	174,305	0,71	123,76
	D	784	Dokončovací práce - malby a tapety				159,65
22	K	784181115	Penetrace podkladu jednonásobná základní silikátová bezbarvá v místnostech výšky přes 5,00 m	m2	1,000	29,60	29,60
23	K	784321035	Malby silikátové dvojnásobné, bílé v místnostech výšky přes 5,00 m	m2	1,500	86,70	130,05

# SOUPIS PRACÍ

Stavba: Příloha k ZL 3 - Přístavba výtahu k č.p. 11, Nám. Míru, Litvínov

Objekt: **2 - Přípočty - doplnění kotev**

Místo:

Datum: 24. 5. 2024

Zadavatel:

Projektant:

Zhotovitel:

Zpracovatel:

PČ	Typ	Kód	Popis	MJ	Množství	J.cena [CZK]	Cena celkem [CZK]
<b>Náklady soupisu celkem</b>							<b>24 540,00</b>
D		HSV	Práce a dodávky HSV				24 540,00
D		9	Ostatní konstrukce a práce, bourání				24 540,00
1	K	9532415R	Osazení smykových kotev	kus	2,000	2 500,00	5 000,00
2	M	5487932R	Rektifikovatelné ocelové kotvení	kus	2,000	9 770,00	19 540,00



# SOUPIS PRACÍ

Stavba:

Příloha k ZL 3 - Příklad stavby výtahu k č.p. 11, Nám. Míru, Litvínov

Objekt:

**3 - Přípočty - podklad pod oplechování**

Místo:

Datum: 24. 5. 2024

Zadavatel:

Projektant:

Zhotovitel:

Zpracovatel:

PČ	Typ	Kód	Popis	MJ	Množství	J.cena [CZK]	Cena celkem [CZK]
<b>Náklady soupisu celkem</b>							<b>3 824,94</b>
D		HSV	Práce a dodávky HSV				2 247,00
D		6	Úpravy povrchů, podlahy a osazování výplní				2 247,00
2	K	619996137	Ochrana stavebních konstrukcí a samostatných prvků včetně pozdějšího odstranění obedněním z OSB desek samostatných konstrukcí a prvků	m2	3,000	749,00	2 247,00
	W		2,5*1,2		3,000		
	W		Součet		3,000		
D		PSV	Práce a dodávky PSV				1 577,94
D		767	Konstrukce zámečnické				1 577,94
1	K	767545r	Dodávka a montáž svařence zjekl 50x20x2	kg	8,092	195,00	1 577,94
	W		4*2,023		8,092		
	W		Součet		8,092		

# SOUPIS PRACÍ

Stavba: Příloha k ZL 3 - Přístavba výtahu k č.p. 11, Nám. Míru, Litvínov

Objekt: **4 - Přípočty - přejezdové obrubníky**

Místo:

Datum: 24. 5. 2024

Zadavatel:

Projektant:

Zhotovitel:

Zpracovatel:

PČ	Typ	Kód	Popis	MJ	Množství	J.cena [CZK]	Cena celkem [CZK]
<b>Náklady soupisu celkem</b>							<b>3 247,71</b>
D		HSV	Práce a dodávky HSV				3 247,71
D		9	Ostatní konstrukce a práce, bourání				3 061,53
2	M	59217032	obrubník betonový silniční 1000x150x150mm	m	14,790	207,00	3 061,53
	vv		14,5*1,02 "Přepočtené koeficientem množství		14,790		
	vv		Součet		14,790		
D		998	Přesun hmot				186,18
3	K	998223011	Přesun hmot pro pozemní komunikace s krytem dlážděným dopravní vzdálenost do 200 m jakékoliv délky objektu	t	0,813	229,00	186,18



# SOUPIS PRACÍ

Stavba: Příloha k ZL 3 - Přístavba výtahu k č.p. 11, Nám. Miru, Litvínov

Objekt: **5 - Přípočty - úprava ostění a nadpraží vstupů**

Místo:

Datum: 24. 5. 2024

Zadavatel:

Projektant:

Zhotovitel:

Zpracovatel:

PČ	Typ	Kód	Popis	MJ	Množství	J.cena [CZK]	Cena celkem [CZK]
<b>Náklady soupisu celkem</b>							<b>12 276,21</b>
D		PSV	Práce a dodávky PSV				12 276,21
D		763	Konstrukce suché výstavby				12 276,21
4	K	763111741	Montáž parotěsné zábrany do SDK příčky	m2	13,200	41,80	551,76
5	M	28329012	fólie PE vyztužená pro parotěsnou vrstvu (reakce na oheň - třída F) 140g/m2	m2	14,830	23,80	352,95
	vv		13,2*1,1235 'Přepočtené koeficientem množství		14,830		
2	K	763111742	Montáž jedné vrstvy tepelné izolace do SDK příčky	m2	13,200	46,50	613,80
3	M	63148101	deska tepelně izolační minerální univerzální $\lambda=0,038-0,039$ tl 50mm	m2	13,464	86,50	1 164,64
	vv		13,2*1,02 'Přepočtené koeficientem množství		13,464		
1	K	763121424	SDK stěna přesazená tl 87,5 mm profil CW+UW 75 deska 1xH2 12,5 bez izolace EI 15	m2	13,200	719,00	9 490,80
	vv		(2,2*1,2*2+1,1*1,2)*2" v každém podlaží		13,200		
6	K	998763402	Přesun hmot procentní pro konstrukce montované z desek v objektech v přes 6 do 12 m	%	121,740	0,84	102,26

# SOUPIS PRACÍ

Stavba: Příloha k ZL 3 - Přístavba výtahu k č.p. 11, Nám. Míru, Litvínov

Objekt: 6 - Odpočty

Místo:

Datum: 24. 5. 2024

Zadavatel:

Projektant:









Zhotovitel:

Zpracovatel:

PČ	Typ	Kód	Popis	MJ	Množství	J.cena [CZK]	Cena celkem [CZK]
<b>Náklady soupisu celkem</b>							<b>-9 995,79</b>
D	HSV		Práce a dodávky HSV				-8 309,63
D	3		Svislé a kompletní konstrukce				-3 580,50
6	K	317941121	Osazování ocelových válcovaných nosníků na zdivu I nebo IE nebo U nebo UE nebo L do č. 12 nebo výšky do 120 mm	t	-0,033	12 100,00	-399,30
	VV		I12				
	VV		-3*11,10*0,001		-0,033		
	VV		Součet		-0,033		
7	M	13010714	ocel profilová jakost S235JR (11 375) průřez I (IPN) 120	t	-0,036	63 700,00	-2 293,20
	VV		-0,033*1,08		-0,036		
	VV		Součet		-0,036		
8	K	413232211	Zazdivka zhlaví stropních trámů nebo válcovaných nosníků pálenými cihlami válcovaných nosníků, výšky do 150 mm	kus	-6,000	148,00	-888,00
D	5		Komunikace pozemní				-4 170,78
11	M	59217034	obrubník betonový silniční 1000x150x300mm	m	-14,790	282,00	-4 170,78
D	998		Přesun hmot				-558,35
9	K	998017003	Přesun hmot pro budovy občanské výstavby, bydlení, výrobu a služby s omezením mechanizace vodorovná dopravní vzdálenost do 100 m pro budovy s jakoukoliv nosnou konstrukcí výšky přes 12 do 24 m	t	-0,173	1 230,00	-212,79
12	K	998223011	Přesun hmot pro pozemní komunikace s krytem dlažďeným dopravní vzdálenost do 200 m jakékoliv délky objektu	t	-1,509	229,00	-345,56
D	PSV		Práce a dodávky PSV				-1 686,16
D	771		Podlahy z dlaždic - Náhrada za vinyl				-1 686,16
2	K	771474113	Montáž soklů z dlaždic keramických lepených flexibilním lepidlem rovných, výšky přes 90 do 120 mm	m	-1,500	139,00	-208,50
3	M	597614449	dlažba keramická vnitřní tl.9mm - součinitel smykového tření min. 0,6	m2	-1,350	350,00	-472,50
1	K	771574268	Montáž podlah z dlaždic keramických lepených flexibilním lepidlem maloformátových pro vysoké mechanické zatížení protiskluzných nebo reliéfních (bezbariérových) přes 35 do 45 ks/m2	m2	-1,350	681,00	-919,35
	VV		podlaha P4				
	VV		"3.NP-m.č.3-02"-0,74		-0,740		
	VV		podlaha P5				
	VV		"3.NP-m.č.3-02"-0,61		-0,610		
	VV		Součet		-1,350		
4	K	771591115	Podlahy - dokončovací práce spárování silikonem	m	-1,500	43,90	-65,85
5	K	998771103	Přesun hmot pro podlahy z dlaždic stanovený z hmotnosti přesunovaného materiálu vodorovná dopravní vzdálenost do 50 m v objektech výšky přes 12 do 24 m	t	-0,028	713,00	-19,96
	VV		-0,11/4		-0,028		
	VV		Součet		-0,028		

**Smlouva o dílo:**

Přístavba výtahu k objektu č.p.11, Litvínov

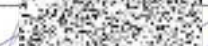
	Datum	Jméno	Funkce	Podpis
Zpracoval:	23. 05. 2024		vedoucí oddělení investic	
Schválil:	24.5.2024		vedoucí odboru investic a regionálního rozvoje	
Správce rozpočtu:	23. 05. 2024		ekonom OIRR	
Zpracovatel VZ:	23.5.2024		referent OIRR	
Právní oddělení:		FFK Legal, advokátní kancelář, s.r.o.	právní zástupce MěÚ	
Schváleno - RM:	-----	Číslo usnesení:	R/ -----	
ZM:	-----	Číslo usnesení:	Z/ -----	
Vedoucí odboru:	24.5.2024	Ing. Michaela Sloviaková	vedoucí odboru investic a regionálního rozvoje	
Vedení města:	13. 06. 2024	Karel Rosenbaum	místostarosta města	