



Spolufinancováno
Evropskou unií

DODATEK č. 1

k VEŘEJNOPRÁVNÍ SMLOUVĚ

o poskytnutí dotace

Číslo příjemce: S-6298/ŘDP/2023/1



TENTO DODATEK č. 1 (dále jen „**Dodatek**“) K VEŘEJNOPRÁVNÍ SMLouvĚ O POSKYTNUTÍ DOTACE uzavřené dne **8.11.2023** (dále jen „**Smlouva**“) je uzavřen mezi níže uvedenými „**Smluvními stranami**“ (nebo jednotlivě „**Smluvní strana**“).

Článek I Smluvní strany

Středočeský kraj

Se sídlem: Zborovská 11, 150 21 Praha 5
Zastoupený: Mgr. Petrou Peckovou, hejtmankou Středočeského kraje
Kontaktní osoba: 
E-mail/telefon: 
IČ: 70891095
DIČ: CZ70891095
Bankovní spojení: 
Číslo účtu: 

(dále jen „**Poskytovatel**“ nebo „**Středočeský kraj**“)

a

Název příjemce: **Základní škola Velké Přítočno**
Se sídlem: Školní 49, 273 51 Velké Přítočno
Zastoupená: Mgr. Martina Jůzová, ředitelka školy
E-mail/telefon: 
Kontaktní osoba: 
E-mail/telefon: 
IČ: 70989508
Bankovní spojení: 
Číslo účtu: 
Číslo účtu zřizovatele: 
Identifikace zařízení školního stravování: interní jídelna příjemce - IZO:102686190

(dále jen „**Příjemce**“)

Článek II Předmět a účel Dodatku

1. Uzavřenou veřejnoprávní smlouvu o poskytnutí dotace v rámci Programu 2023 na podporu bezplatného školního stravování ve Středočeském kraji pro děti, žáky a studenty trpící potravinovou nebo materiální deprivací“ realizovaný v rámci projektu „Obědy do škol ve Středočeském kraji ve školních letech 2023–2025“ je nutné uvést do souladu s metodikou Operačního programu Zaměstnanost plus (dále jen OPZ+), Obecnou částí pravidel pro žadatele a příjemce v rámci OPZ+ a Specifickou částí pravidel pro žadatele a příjemce v



rámci OPZ+ pro projekty s jednotkovými náklady zaměřené na podporu školního stravování a upravit tak informace týkající se Publicity projektu.

2. Smluvní strany se dohodly na následující změně Smlouvy. Původní znění čl. VIII Smlouvy se ruší a nahrazuje se tímto novým zněním:
 1. *Příjemce bere na vědomí, že publicita projektu je povinná.*
 2. *Příjemce v místě realizace projektu na snadno viditelném místě pro veřejnost (např. vstupní prostory budovy školy, školní jídelny, aj.) umístí alespoň 1 povinný plakát nebo elektronické zobrazovací zařízení velikosti minimálně A3 s informacemi o projektu. Plakát nebo zobrazovací zařízení s informacemi o projektu bude umístěno po celou dobu realizace projektu.*
 3. *Příjemce se zavazuje, že bude při/na všech informačních a komunikačních aktivitách, i v rámci opatření ke zvýšení viditelnosti fondů, a na výstupech týkajících se projektu určených veřejnosti dávat najevo, že projekt byl podpořen z prostředků fondů EU a Poskytovatele.*
 4. *Příjemce má povinnost zajistit, aby subjekty/osoby, které se na realizaci projektu podílí (cílové skupiny – účastníci projektů/podpořené osoby, partneři, aj.), byly informovány o financování projektu z fondů EU a prostředků Poskytovatele.*
 5. *Při propagaci projektu typu publikací, internetových stránek či jiných nosičů uvede Příjemce skutečnost, že projekt podpořil Poskytovatel v provedení respektující jednotný vizuální styl Poskytovatele a pravidla ESF – Obecná část pravidel pro žadatele a příjemce v rámci OPZ+, kapitola 19, dostupnou na www.esfcr.cz. Příjemce podpisem Smlouvy výslovně prohlašuje, že se s danými dokumenty seznámil.*

Článek III Ostatní ustanovení

1. Ostatní ujednání Smlouvy zůstávají nezměněny.
2. Tento Dodatek bude Smluvními stranami podepsán elektronicky, a to elektronickým podpisem založeným na kvalifikovaném certifikátu nebo kvalifikovaným elektronický podpisem. Každá ze Smluvních stran obdrží 1 vyhotovení originálu Dodatku.
3. Tento Dodatek nabývá platnosti dnem podpisu oběma Smluvními stranami a účinností zveřejněním v registru smluv nebo na úřední desce Poskytovatele způsobem umožňujícím dálkový přístup.
4. Tento Dodatek byl schválen usnesením Rady Středočeského kraje č. 012-20/2024/RK ze dne 23.05.2024.



Spolufinancováno
Evropskou unií

Ve Velkém Přítočnu dne 31.5. 2024

V Praze dne



Příjemce

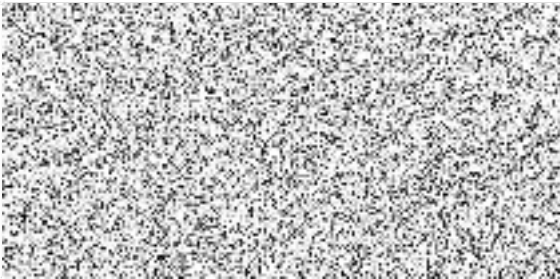

Poskytovatel

Dokument je podepsán elektronickým podpisem
Podepisující: Ing. Jaroslav Cingr
Datum a čas: 06.06.2024 09:40:27
Důvod:
Místo:

Ověřovací doložka konverze do dokumentu obsaženého v datové zprávě

Ověřuji pod pořadovým číslem **165347816-298124-240605163458**, že tento dokument, který vznikl převedením vstupu v listinné podobě do podoby elektronické, skládající se z **4** listů, se doslovně shoduje s obsahem vstupu.

Zjišťovací prvek: **podpis + razítko**

Ověřující osoba: **MICHAELARICHTROVÁ**

Vystavil: **Středočeský kraj**

V Praze dne 05.06.2024



165347816-298124-240605163458