

Vyřizuje:

Mobil:

E-mail

Datum: 12.6.2024

**MŽT Stavitelství a.s.**

Suderova 2024/8, Mariánské Hory

709 00 Ostrava

IČO: 27762157 DIČ: CZ27762157

Ve smyslu Rámcové dohody č. E635-S-62/2024 u Vás objednááme Doplnění oplocení pro budovu Olomouc – ústřední stavědlo, IC5000206288 , dle nabídkového listu č.203 - 2024. Doplnění oplocení z důvodu zamezení vstupu a bivakování nepřizpůsobivých občanů.

**Zakázka :** E211H7J2DMSB

**Dohodnutá cena:** 55 529,57,- Kč (bez DPH)

**Termín:** srpen 2024

**Jedná se o činnost v režimu OUA:** P24635230004

přednosta SPS OŘ Ostrava

Vyplní zadavatel a odešle zhotoviteli:

## Požadavek na zajištění operativní činnosti, údržby, opravy a servisu objektů ve správě OŘ Ostrava

číslo **203-2024**

Kategorie požadavku:

Operativní činnost

Údržba

Oprava

Servis

<input type="checkbox"/>
<input checked="" type="checkbox"/>
<input type="checkbox"/>
<input type="checkbox"/>

Kategorie objektu :

A

B

C

<input type="checkbox"/>
<input checked="" type="checkbox"/>
<input type="checkbox"/>

Zakázky:

E211H7J2DMSB

Škodní událost ANO/NE

**NE**

Název objektu:

**Olomouc-ústřední stavědlo**

Inventurní číslo, číslo SAP:

IC5000206288

Popis zjištěné závady

GPS souřadnice

49° 35' 47.4070, 17° 16' 34.1240

**Doplnění oplocení areálu ústředního stavědla.**

Doplnění oplocení areálu, ocelový plot 3D + podhrabové desky v povrchové úpravě pozink včetně branky pro pěší, kování koule - klika, zámek FAB. Celková výška plotu s podhrabovou deskou 200 cm. Nutné vytýčení inž. sítě SEE, SSZT a ČD Telematiky. Veškeré výkopové práce je nutné provádět ručně.

Prosím o zpracování položkového prováděcího rozpočtu.

Termín ukončení prací: srpen 2024

Příloha: zákres, vyjádření ISPD

Vzdálenost v KM

**4**

Požadavek zpracoval:

datum:

podpis

	11.06.2024	
--	------------	--

Požadavek schválil:

podpis:

datum:

--	--	--

Požadavek odeslal zhotoviteli:

datum a čas:

telefon, email, jiný způsob:

	11.06.2024	
--	------------	--

vyplní zhotovitel a zašle obratem informací zpět zadavateli

Požadavek přijal :

datum a čas:

	11.06.2024 v 7:37
--	-------------------

Kontaktní osoba pro zajištění opravy

tel., email:

--	--

Termín dodání cenové nabídky objednateli:

Dodání nabídky

12.06.2024	11.06.2024
------------	------------

Návrh termínu na zahájení a ukončení prací /je-li možné stanovit/

**Termíny budou dle TZ uvedeny v cenové nabídce**

--	--

## NABÍDKOVÝ LIST

<b>Číslo zakázky</b>	203-2024			
<b>Název majetku</b>	Olomouc-ústřední stavědlo	<b>inventární číslo</b>	IC5000206288	
zahájení prací	01.07.2024	ukončení prací	31.08.2024	

**popis prací**

**Požadavek - Doplnění oplocení areálu ústředního stavědla:**

Doplnění oplocení areálu, ocelový plot 3D + podhrabové desky v povrchové úpravě pozink včetně branky pro pěší, kování koule - klika, zámek FAB. Celková výška plotu s podhrabovou deskou 200 cm. Nutné vytýčení inž. sítě SEE, SSZT a ČD Telematiky. Veškeré výkopové práce je nutné provádět ručně.

Zpracování položkového prováděcího rozpočtu.

**Termín ukončení prací:** srpen 2024

**Příloha:** zakres, vyjádření ISPD

**SOUPIS PRACÍ A VÝKONŮ**

Označení položky	NÁZEV POLOŽKY	MJ	cena za MJ	počet MJ	CENA	pozn.
	<b>Základní rozpočtové náklady</b>					
	HSV					
	PSV					
	viz položkový rozpočet					
	<b>SOUČET ZRN</b>					
	<b>Vedlejší rozpočtové náklady</b>					
	VRN					
	viz položkový rozpočet					
	<b>SOUČET VRN</b>					
	<b>SOUČET ZRN + VRN</b>					
	<b>PŘÍRAŽKA/ZVÝHODNĚNÍ</b>		<b>0,94</b>	<b>4</b>		
	<b>Cena za zakázku celkem</b>				<b>55 529,57</b>	

za zhotovitele vyhotovil

za objednatele převzal

dne

dne

podpis

podpis

razítko

razítko

# REKAPITULACE STAVBY

Kód: 203  
Stavba: 203 Olomouc-ústřední stavebdo

KSO:  
Místo:

CC-CZ:  
Datum:

Zadavatel:

IČ:  
DIČ:

Zhotovitel:

IČ:  
DIČ:

Projektant:

IČ:  
DIČ:

Zpracovatel:

IČ:  
DIČ:

Poznámka:

---

**Cena bez DPH**

	Sazba daně	Základ daně
DPH základní	21,00%	
snížená	12,00%	

---

<b>Cena s DPH</b>	<b>v</b>	<b>CZK</b>
-------------------	----------	------------

---

---

**Projektant**

**Zpracovatel**

Datum a podpis:

Razítko

Datum a podpis:

Razítko

---

**Objednavatel**

**Zhotovitel**

Datum a podpis:

Razítko

Datum a podpis:

Razítko

# REKAPITULACE OBJEKTŮ STAVBY A SOUPISŮ PRACÍ

Kód: 203

**Stavba:** 203 Olomouc-ústřední stavědlo

Místo:

Datum:

Zadavatel:

Projektant:

Zhotovitel:

Zpracovatel:

Kód	Popis	Cena bez DPH [CZK]	Cena s DPH [CZK]
-----	-------	--------------------	------------------

## Náklady z rozpočtů

- 01 doplnění oplocení areálu ústředního stavědla
- 02 VRN

# SOUPIS PRACÍ

Stavba:

203 Olomouc-ústřední stavědlo

Objekt:

**01 - doplnění oplocení areálu ústředního stavědla**

Místo:

Datum:

Zadavatel:

Projektant:

Zhotovitel:

Zpracovatel:

PČ	Typ	Kód	Popis	MJ	Množství	J.cena [CZK]	Cena celkem [CZK]
----	-----	-----	-------	----	----------	--------------	-------------------

## Náklady soupisu celkem

D	HSV		Práce a dodávky HSV				
D	1		Zemní práce				
1	K	131111333	Vrtání jamek pro plotové sloupky D přes 200 do 300 mm ručně s motorovým vrtákem	m	3,200		
	VV		4*0,8				3,200
2	K	181311103	Rozprostření zeminy tl vrstvy do 200 mm v rovině nebo ve svahu do 1:5 ručně	m2	24,000		
	VV		12*2				24,000
3	K	181411121	Založení lučního trávníku výsevem pl do 1000 m2 v rovině a ve svahu do 1:5	m2	24,000		
4	M	00572472	osivo směs travní krajinná-rovinná	kg	1,000		
	VV		50*0,02 *Přepočtené koeficientem množství				1,000
5	K	181912112	Úprava pláňe v hornině třídy těžitelnosti I skupiny 3 se zhutněním ručně	m2	12,000		
D	3		Svislé a kompletní konstrukce				
6	K	338171123	Osazování sloupků a vzpěr plotových ocelových v přes 2 do 2,6 m se zabetonováním	kus	4,000		
7	M	553M01	plotový sloupek 60x40x2600 mm ZN	kus	4,000		
8	M	553M05	objímka 60x40xkompletní ZN	ks	16,000		
9	K	348101210	Osazení vrat nebo vrátek k oplocení na ocelové sloupky pl do 2 m2	kus	1,000		
10	M	553M02	branka 3D panelz 1000x2030mm ZN + atyp.kování	kus	1,000		
11	M	553M06	příchytky k brance ZN	ks	8,000		
12	K	275311511	Základové patky prokládané kamenem z betonu tř. C 12/15	m3	0,250		
13	K	348121221	Osazení podhrabových desek dl přes 2 do 3 m na ocelové plotové sloupky vč.držáku	kus	5,000		
14	M	592M03	podhrabová deska 2500x300x50mm	kus	5,000		
15	K	348171146	Montáž panelového svařovaného oplocení v přes 1,5 do 2,0 m	m	12,000		
16	M	553M04	plotový panel 3D 1720/2500/4 light ZN	kus	5,000		
	VV		12,5*0,4 *Přepočtené koeficientem množství				5,000
D	998		Přesun hmot				
17	K	998232110	Přesun hmot pro oplocení zděné z cihel nebo tvárnic v do 3 m	t	2,067		
18	K	998232121	Příplatek k přesunu hmot pro oplocení zděné za zvětšený přesun do 1000 m	t	2,067		

# SOUPIS PRACÍ

Stavba:

203 Olomouc-ústřední stavědlo

Objekt:

**02 - VRN**

Místo:

Datum:

Zadavatel:

Projektant:

Zhotovitel:

Zpracovatel:

PČ	Typ	Kód	Popis	MJ	Množství	J.cena [CZK]	Cena celkem [CZK]
----	-----	-----	-------	----	----------	--------------	-------------------

## Náklady soupisu celkem

D		HZS	Hodinové zúčtovací sazby				
1	K	HZS4231	Inženýrská činnost - vyhotovení prováděcích rozpočtů	hod	2,000		
2	K	HZS4232	Inženýrská činnost - místní šetření	hod	4,000		

D		VRN	Vedlejší rozpočtové náklady				
3	K	020001000	Příprava staveniště	soubor	1,000		
4	K	071002000	Provoz investora, třetích osob	dny	1,000		
5	K	091002000	Ostatní náklady související s objektem - úklid	soubor	1,000		

D		VRN4	Inženýrská činnost				
6	K	049002000	Vytyčení inž. sítí - ČD Telematika, SEE a SSZT	soubor	1,000		

## HARMONOGRAM

<b>Číslo zakázky</b>	203-2024		
<b>Název majetku</b>	Olomouc hl.n. - ústřední stavědlo	<b>inventární číslo</b>	IC5000206288
zahájení prací	viz níže	ukončení prací	max. do 31.08.2024

### popis prací

#### **Požadavek - Doplnění oplocení areálu ústředního stavědla:**

Vytýčení inženýrských sítí  
Objednání materiálu  
Doplnění 3D oplocení areálu ústředního stavědla vč. branky  
Dospání hlíny, terénní úpravy

### termín

do 14 dnů od obdržení objednávky  
do 14 dnů od obdržení objednávky  
do 25 dnů od obdržení objednávky  
do 30 dnů od obdržení objednávky



---

**Od:**  
**Odesláno:** čtvrtek 26. října 2023 7:00  
**Komu:**  
**Kopie:**  
**Předmět:** RE: oznámení

Dobrý den všem.

Ještě mám nějakou korunu na objednávce „Turek“, tak nechám odstranit.

Nicméně vidím problém jinde a to v **přístupnosti areálu ÚS nepovolaným osobám**. Požaduji tedy od SPS dokončení uzavření areálu, jako jediné účinné a trvalé řešení.

S pozdravem za TO Olomouc.

**Správa železnic, státní organizace**  
**Oblastní ředitelství Ostrava**

Správa tratí Olomouc

VPS

Muglinovská 1038/5, 702 00 Ostrava  
Pavlovičky 126, 772 00 Olomouc – adresa pracoviště

[www.spravazeleznic.cz](http://www.spravazeleznic.cz)

Nedílnou součástí této zprávy je právní doložka, jejíž plné znění naleznete na adrese [www.szdc.cz/dolozka](http://www.szdc.cz/dolozka)

---

**From:**  
**Sent:** Thursday, October 26, 2023 5:56 AM  
**To:**  
**Cc:** I  
**Subject:** FW: oznámení

Ahoj přátelé, kamarádi,

mám na každého z Vás jeden problém

– na Tebe se obracím ve věci bivakování bezdomovců – zlikvidování a úklid pozemku

: – úklid vnitřních prostor

Děkuji a s pozdravem

**Správa železnic, státní organizace  
Oblastní ředitelství Ostrava**

Správa pozemních staveb  
Vedoucí provozu infrastruktury

Muglinovská 1038/5, 702 00 Ostrava  
Pracoviště: Nerudova 1, Olomouc

[spravazeleznic.cz](http://spravazeleznic.cz)



Nedílnou součástí této zprávy je právní doložka, jejíž plné znění naleznete na adrese [www.spravazeleznic.cz/dolozka](http://www.spravazeleznic.cz/dolozka)

---

**From:**

**Sent:** Wednesday, October 25, 2023 10:28 AM

**To:**

**Subject:** oznámení

Ahoj Františku,

Chtěl bych ti oznámit pár skutečností (možná je všechny víš) ať se s tím něco dá dělat. Jelikož jsi správce budovy avizuji tebe.

- Mezi garážemi (na ústředním stavědle) se nám uhnízdilo několik bezdomovců. Je jen otázka času, kdy se jich přidá více. Bohužel i bezdomovec si musí někde ulevit a myslím, že nikdo z nich na veřejné WC neběhá. Jak to tady bude za chvíli vypadat? A „vonět“?
- Momentálně hodně omílané téma je úklid na ÚS. Vezmu to jen vztažmo na nás DŽIny. Jsme zde nepřetržitý provoz 24/7. Požaduji od úklidové firmy:

-dvakrát týdně vytřít podlahu, utřít prach a stoly

-každý den vynést odpadky

S paní uklízečkou jsem se již několikrát bavil, ale skutek utek.

S pozdravem a díky

**Správa železnic, státní organizace  
Oblastní ředitelství Ostrava**

Vedoucí oddělení OJ  
Dispečink železniční infrastruktury

Jeremenkova 11, 772 00 Olomouc

W [spravazeleznic.cz](http://spravazeleznic.cz)



Nedílnou součástí této zprávy je právní doložka, jejíž plné znění naleznete na adrese [www.spravazeleznic.cz/dolozka](http://www.spravazeleznic.cz/dolozka)

<i>Název 1:</i> <b>Olomouc - ústřední stavědlo_doplnění oplocení</b>	
<i>Název 2:</i>	
<i>Druh:</i> <b>Oprava</b>	<i>Stupeň stavby::</i> <b>Sítě</b>
<i>Číslo jednací:</i>	
<i>Přijato:</i> <b>25.04.2024</b>	<i>Termín:</i> <b>03.05.2024</b>
<i>Stavebník:</i> Správa železnic, státní organizace, Dlážďená 1003/7, 110 00, Praha 1	
<i>Žadatel:</i> Správa železnic, s.o., Oblastní ředitelství Ostrava, Muglinovská 1038, 702 00, Ostrava	
<i>Traťový/definiční úsek:</i> 1901N3 - žst. Olomouc hl.n.-vnitř.n., km 85.776 - 86.503	
<i>Lokalizace:</i> KÚ 710881 Bělidla Parc. číslo st.280  Parc. číslo 100/1	
<i>Poznámky:</i> 25.04.2024 Šnejdrla Antonín: Olomouc - ústřední stavědlo_doplnění oplocení Jedná se o doplnění oplocení v prostoru mezi budovou ústředního stavědla a protihlukovou stěnou u kolejíště z důvodu ucelení oplocení okolního pozemku u budovy ÚS a zamezení pohybu nepovolaných a nepřizpůsobivých osob v okolí budovy ÚS. Žádáme vás o zákres inženýrských sítí ve vašem majetku v zájmové oblasti.	
<i>Informování:</i>	

*Vyjádření odborných správ:*

**ČD Telematika OLC - SKS**

**Souhlasím**

Č.j.:

Nutno splnit podmínky.

V zájmovém území se nachází trasa

TK, MK, MOK, HDPE trubky (SŽ) a OK (ČD-T) v HDPE trubce, přesná poloha se musí zjistit vytyčením.

Kontakt na vytyčení kabelu:

Současně zašlete objednávku na vytyčení na adresu: [podpora@cdt.cz](mailto:podpora@cdt.cz), příp. kontakt

+ 3x příloha

*Podepsal*

*dne 03.05.2024*

**OŘ Ova - SEE Olomouc**

**Souhlasím**

Č.j.:

Nutno splnit podmínky.

- V zájmovém území se nachází kabelové sítě nn, které nesmí být stavbou poškozeny.

- Na kabelové trase nesmí být instalovány žádné patky, základy ani jiné překážky, které by znemožnili opravu nebo údržbu kabelu.

- Na upřesnění řešení požadujeme předložit návrh zákresu oplocení a požadujeme svolat MŠ k navržení konečného řešení.

nn, uzemnění, optika

+ 2x příloha

*Vyjádření není podepsáno.*

*Poslední změna*

**OŘ Ova - Správa tratí Olomouc**

**Souhlasím**

Č.j.:

Nutno splnit podmínky.

V zájmovém území se nachází odvodnění ve správě ST Olomouc - viz přiložené situace.

Vzdálenost oplocení od osy krajní koleje musí být minimálně 3,0 m.

Žádáme o oznámení data zahájení stavebních prací v předstihu min. 14 dnů před zahájením stavby na TO Olomouc, VPS p.

+ 2x příloha

*Podepsal*

*dne 02.05.2024*

**OŘ Ova - SPS část Olomouc**

**Souhlasím**

Č.j.:

Za OŘ Ostrava - SPS - část Olomouc, se ve vyznačeném zájmovém území nenachází žádné inženýrské sítě, ani objekty ve správě SPS - část Olomouc.

*Podepsal*

*dne 03.05.2024*

**OŘ Ova - SSZT Olomouc**

**Souhlasím**

Č.j.:

Nutno splnit podmínky.

V zájmovém území jsou kabelové trasy SSZT Olomouc.

Kabely SSZT Olomouc jsou zakresleny informativně. Objednávku na přesné vytyčení jejich polohy zašlete v předstihu 14 dnů na naši adresu, pro urychlení je možné poslat e-mailem E:

[hojgrova@spravazeleznic.cz](mailto:hojgrova@spravazeleznic.cz). V objednávce uveďte č. j. tohoto vyjádření. Nejméně 15 dnů před zahájením prací předložte kopii objednávky a toto vyjádření vedoucímu provozního střediska p.

Radku Snášelovi, M: 601 387 028, který Vám zajistí vytyčení.

Při křížení je nutné dodržet ČSN 73 6005 a TNŽ 34 2609. Práce v blízkosti kabelů provádějte ručně!

Podmínkou umístění stavby je nutnost zabezpečení kabelové trasy, která je v blízkosti plánovaných stavebních prací a mohlo by dojít k poškození těchto kabelů poježděním stavebních mechanismů.

+ 1x příloha

*Podepsal*

**SŽ - Centrum techniky a diagnostiky**

**Souhlasím**

Č.j.:

Poděpsa

dne 03.05.2024





plocent

blankaplo pesi

NO 112

Warning signs on the cabinet door

T2

Warning signs on the cabinet door

KANTOR  
KANTOR



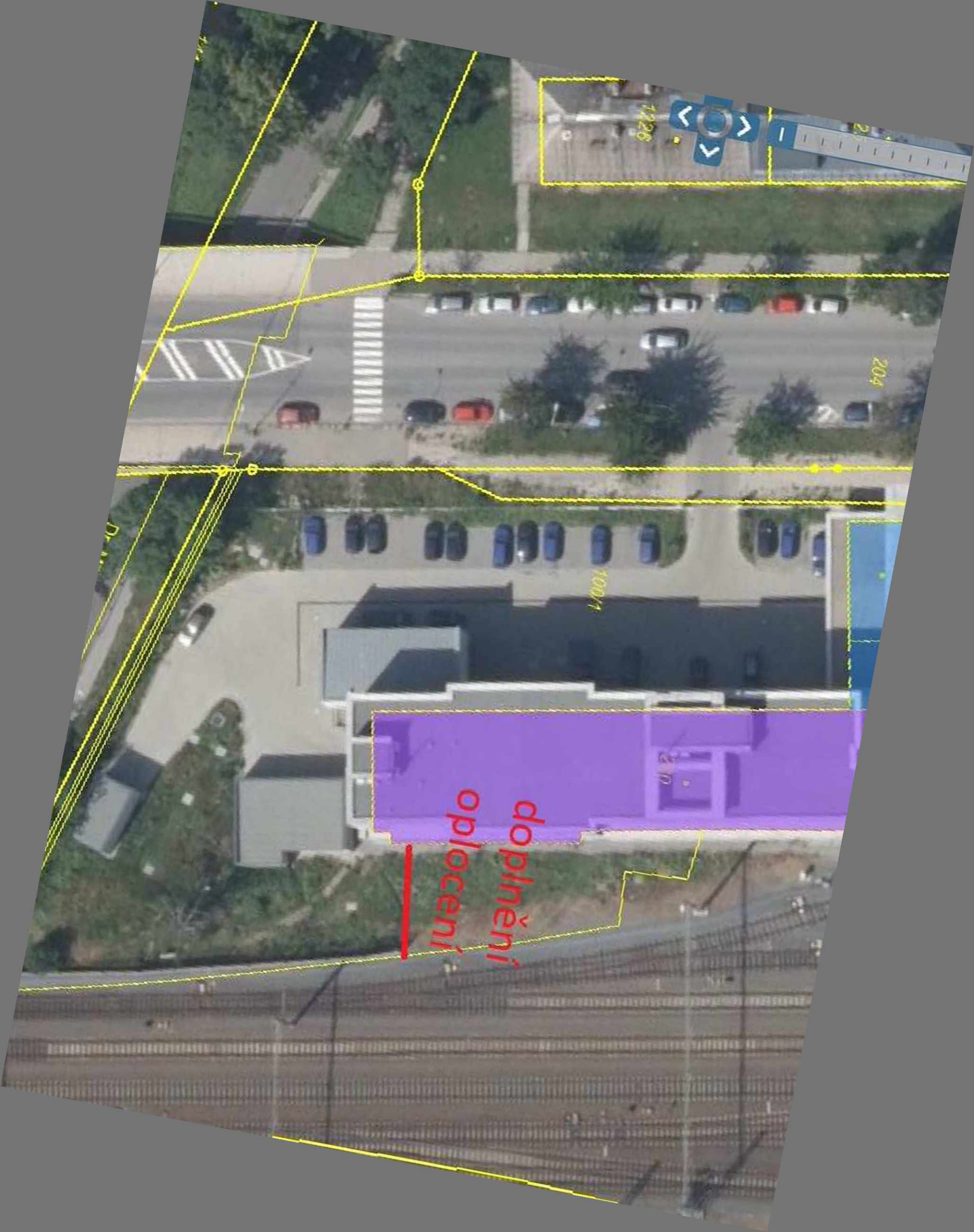

doplňení  
oplocení

1226

204

1004