

## Objednávka č. 43/2024

### k Rámcové dohodě na poskytování technické podpory, servisu a rozvoje Mobilní bezpečné platformy Policie České Republiky, č. j.: PPR-22494-18/ČJ-2020-990656

(dále jen „Objednávka“)

#### Smluvní strany:



##### Česká republika – Ministerstvo vnitra

**Sídlo:** Nad Štolou 936/3, PSČ 170 34, Praha  
**IČ:** 00007064  
**DIČ:** CZ00007064  
**Zastoupená:** plk. Mgr. Branislavem Samkem, ředitelem Národního centra  
informačních a komunikačních technologií Policejního prezidia  
České republiky  
**Bankovní spojení:** Česká národní banka, Praha 1  
č.ú. 5504881/0710  
**Korespondenční adresa:** Policejní prezidium ČR, Národní centrum informačních a  
komunikačních technologií, poštovní schránka 62/ NCIKT, 170 89  
Praha 7  
**Datová schránka:** gs9ai55

(dále jen „Objednatel“)

a

##### Be a Future s.r.o.

**Sídlo:** Karlovo náměstí 313/8, Nové Město, 120 00 Praha 2  
**IČO:** 04876041  
**DIČ:** CZ04876041  
**Zastoupená:**   
**Bankovní spojení:** Komerční banka, a.s. 115-2165660217/0100  
**Kontaktní osoba:**   
**Datová schránka:** wlmq4hv  
**Obchodní společnost zapsaná v obchodním rejstříku vedeném Městským soudem v Praze pod  
sp. zn. oddíl C, vložka 285925**

(dále jen „Dodavatel“)

(společně dále také jen „Smluvní strany“, nebo jednotlivě „Smluvní strana“)

Tato Objednávka je uzavřena v souladu s Rámcovou dohodou čj. PPR-22494-18/ČJ-2020-990656  
ze dne 13. 11. 2020 (dále jen „Rámcová dohoda“).

## 1. PŘEDMĚT PLNĚNÍ

- 1.1. Podrobná specifikace předmětu plnění je uvedena v Příloze č. 1 této Objednávky (dále též jen „Plnění“).

## 2. TERMÍN, MÍSTO A PODMÍNKY PLNĚNÍ

- 2.1. Dodavatel je povinen dodat Plnění do **30. 9. 2024** od účinnosti této Objednávky, pokud v Příloze č. 1 není stanoveno jinak.
- 2.2. Místem plnění je: Praha
- 2.3. Osoba oprávněná podepsat akceptační protokol za Objednatele:

## 3. CENA ZA PLNĚNÍ

- 3.1. Cena za Plnění dle této Objednávky činí **398 400,00 Kč bez DPH**, 482 064,00 Kč s DPH. Cena za jednotlivé položky Plnění je uvedena v Příloze č. 2, této Objednávky.
- 3.2. Platební podmínky: Dodavatel je povinen vystavit platební doklad (tzv. fakturu) do 10 dnů ode dne podpisu akceptačního protokolu oběma Smluvními stranami.

## 4. OSTATNÍ UJEDNÁNÍ

- 4.1. Ostatní podmínky neuvedené v této Objednávce se řídí Rámcovou dohodou.
- 4.2. Dodavatel akceptuje tuto Objednávku svým podpisem.
- 4.3. Tato Objednávka je vyhotovena a podepsána elektronicky.
- 4.4. Tato Objednávka nabývá účinnosti dnem jejího zveřejnění v Registru smluv podle zákona č. 340/2015 Sb. v platném znění.
- 4.5. Nedílnou součástí této Objednávky jsou následující přílohy:

Příloha č. 1. – „Specifikace předmětu plnění“

Příloha č. 2 – „Specifikace ceny“

Příloha č. 3. – „Vzor akceptačního protokolu“

### Objednatel:

.....  
Česká republika – Ministerstvo vnitra  
Zástupce: plk. Mgr. Branislav Samek

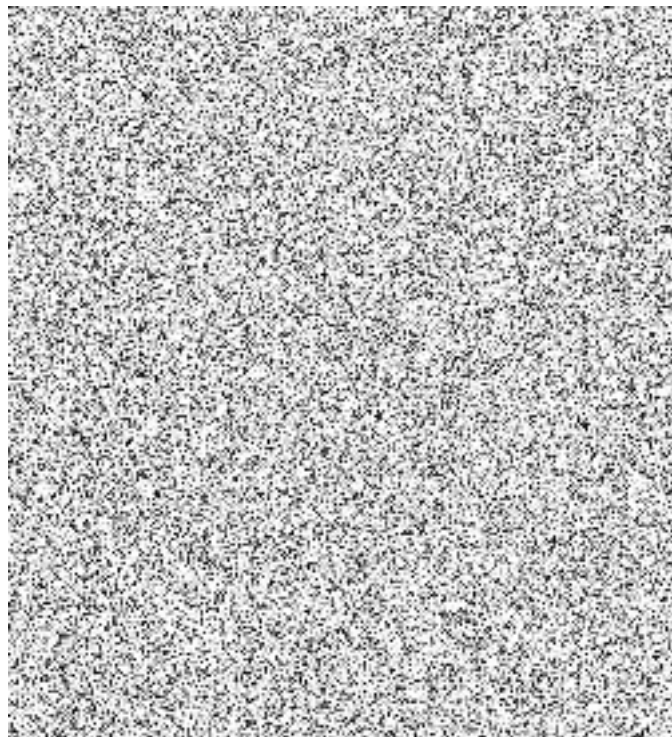
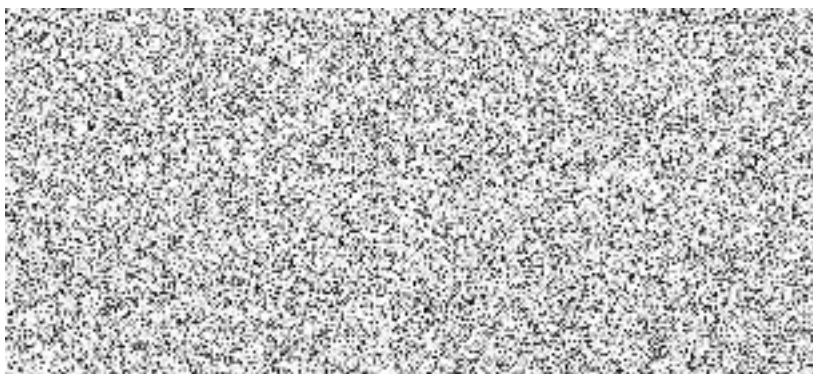

Příloha č. 1 – „Specifikace předmětu plnění“

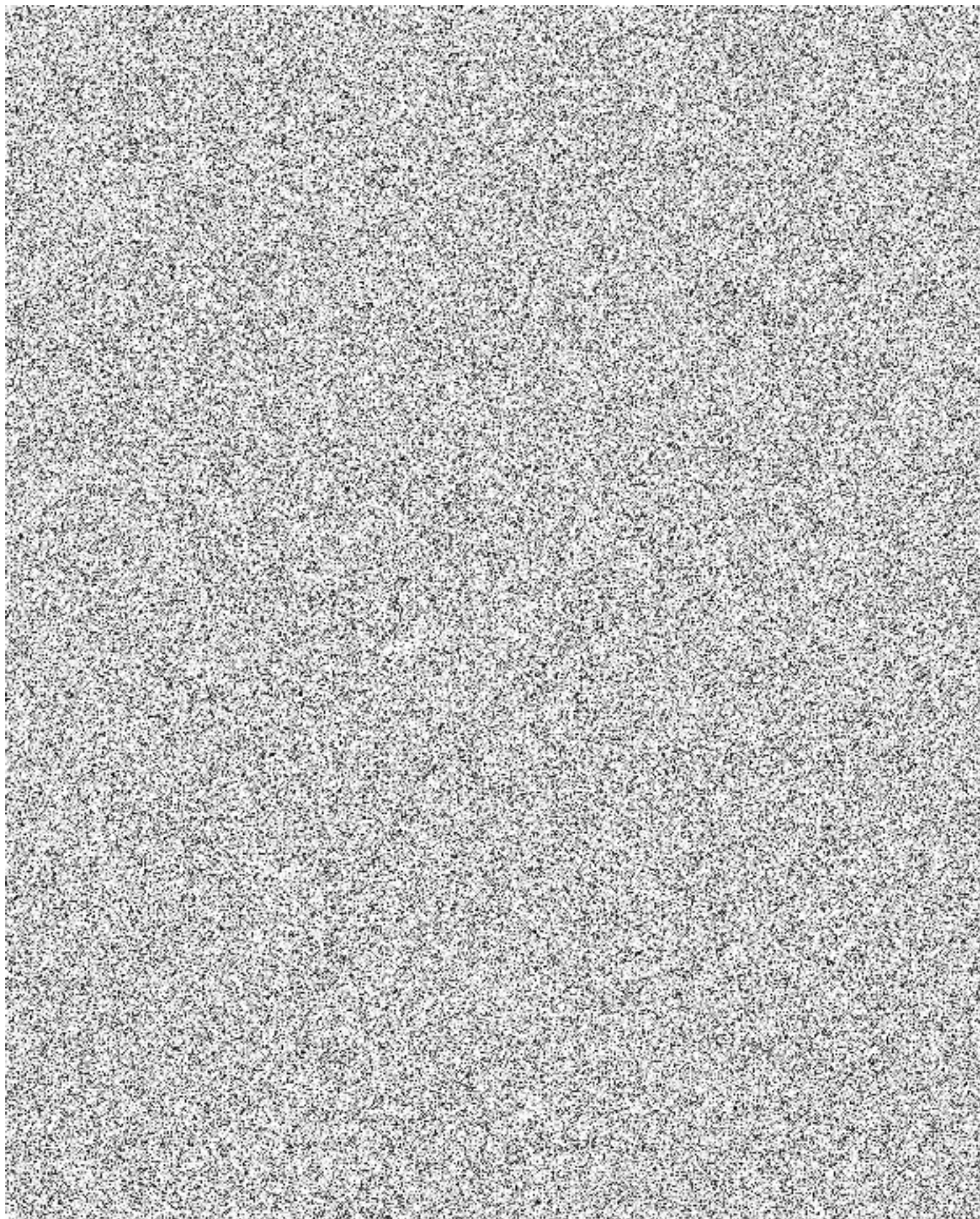

Příloha č. 2 – „Specifikace ceny“



<b>CELKEM</b>			<b>398 400,00 Kč</b>	<b>482 064,00 Kč</b>
Sazba DPH je 21%.				

# Akceptační protokol

*Nerelevantní části akceptačního protokolu vzhledem k předmětu plnění lze odmazat včetně této věty.*

## PROJEKT

Název projektu	<doplňt>
Název veřejné zakázky	<doplňt>
Rámcová dohoda / Smlouva č.	<doplňt>
Prováděcí smlouva / Objednávka č.	<doplňt>
Zpracovatel protokolu	Za Objednatele: <doplňt> Za Dodavatele: <doplňt>
Číslo protokolu	<doplňt>

## SMLUVNÍ STRANY

OBJEDNATEL	
Název	Česká republika – Ministerstvo vnitra
Adresa	Nad Štolou 936/3, 170 34 Praha
IČO	00007064
Odpovědná osoba	<doplňt>
Funkce	<doplňt>

DODAVATEL	
Název	<doplňt>
Adresa	<doplňt>
IČO	<doplňt>
Odpovědná osoba	<doplňt>
Funkce	<doplňt>

## PŘEDMĚT PLNĚNÍ

Předmět dodávky, plnění	<i>Doplňte přesné znění předmětu dodávky dle smlouvy</i>
-------------------------	--

## TERMÍN (AKCEPTACE) PLNĚNÍ

Termín (akceptace) plnění	<i>Doplňte přesné znění předmětu dodávky dle smlouvy</i>
---------------------------	--

## AKCEPTAČNÍ KRITÉRIA

*V rámci této tabulky vyplňte akceptační kritéria, která jsou detailněji popsána v Technické specifikaci, sekce Akceptace. Akceptačním kritériem může být předání díla do provozu, akceptační testy, předání výstupů atp. V případě existence výstupů k akceptačnímu kritériu, vyplňte číslo výstupu či výstupů z tabulky „seznam výstupů“.*

kteřé jsou s daným akceptačním kritériem jakkoli spjaty. V případě, že výstup ke kritériu neexistuje (například jde o předání zařízení), ponechte pole prázdne. Odkaz na předávací protokol následně uveďte v seznamu dodaných zařízení.

Č.	Akceptační kritérium	Splněno	Odkaz na výstup
1.	<doplňit>	<ano/ne/s výhradou>	<doplňit>
2.	<doplňit>	<ano/ne/s výhradou>	<doplňit>
3.	<doplňit>	<ano/ne/s výhradou>	<doplňit>

#### ČERPÁNÍ ČLOVĚKODŇŮ

Jméno	Role	Sazba	Akceptovaný počet ČD	Celkem Kč bez DPH
<doplňit>	<doplňit>	<doplňit>	<doplňit>	<doplňit>
<doplňit>	<doplňit>	<doplňit>	<doplňit>	<doplňit>

#### PAUŠÁLNÍ (FIXNÍ) ČERPÁNÍ

Měsíc	Popis činnosti	Cena
1.	<doplňit>	<doplňit>
2.	<doplňit>	<doplňit>
3.	<doplňit>	<doplňit>
<b>Celkem</b>		<b>&lt;součet&gt;</b>

#### SEZNAM DODANÝCH ZAŘÍZENÍ, ROZŠÍŘENÍ A PŘÍSLUŠENSTVÍ

Č.	Popis	Cena/ks	Počet ks	Číslo produktu	Celková cena	Číslo před. protokolu
1.	<doplňit>	<doplňit>	<doplňit>	<doplňit>	<doplňit>	<doplňit>
2.	<doplňit>	<doplňit>	<doplňit>	<doplňit>	<doplňit>	<doplňit>

#### SEZNAM VÝSTUPŮ

Č.	Název a popis výstupu	Označení přílohy (číslo, název souboru)	Číslo před. protokolu
1.	<doplňit>	<doplňit>	<doplňit>

#### SEZNAM ZÁVAD

Č.	Typ závady	Popis závady	Požadovaný způsob a termín vyřízení	Odkaz na výstup č.	Zodpovědná osoba
1.	<doplňit>	<doplňit>	<doplňit>	<doplňit>	<doplňit>
2.	<doplňit>	<doplňit>	<doplňit>	<doplňit>	<doplňit>

Po odstranění závady proběhne nová akceptační procedura.

## TYPY ZÁVAD

A – Kritická závada

B – Významná závada

C – Ostatní závady a incidenty

Detaily k jednotlivým typům závad jsou popsány ve Specifikaci předmětu plnění.

## ČÁSTKA AKCEPTACE

Cena akceptovaného plnění	xxx Kč bez DPH, xxx Kč s DPH
---------------------------	------------------------------

## ZÁVĚR AKCEPTACE (hodící se zaškrtně)

<input type="checkbox"/>	Akceptuji.
<input type="checkbox"/>	Akceptuji s výhradou na základě závad uvedených v Seznamu závad.
<input type="checkbox"/>	Neakceptuji na základě závad uvedených v Seznamu závad.

## SCHVALOVACÍ TABULKA

OBJEDNATEL	Jméno a příjmení	Datum	Podpis
	<doplnit>	<doplnit>	
	<doplnit>	<doplnit>	

DODAVATEL	Jméno a příjmení	Datum	Podpis
	<doplnit>	<doplnit>	