

Pozemní a inženýrské stavitelství CZ

ČÍSLO:
1
ZE DNE:
24.10.2023
OBJEDNATEL:

 Název: **Město Kralupy nad Vltavou**

 Zastoupený: **Liborem Lesákem, starostou**
ZHOTOVITEL:

 Název: **STRABAG a.s., Kačírkova 982/4, 158 00 Praha 5**
STAVBA:

 Název: **Adaptace pivovaru v Kralupech nad Vltavou - MKC**

1. Typ změny:	<input type="radio"/> Neodkladná změna	Dopad do ceny díla	<input checked="" type="checkbox"/>	ANO
	<input checked="" type="radio"/> Odkladná změna		<input type="checkbox"/>	NE
	<input type="radio"/> Změna malého rozsahu	Dopad do termínu provádění díla	<input checked="" type="checkbox"/>	ANO
			<input type="checkbox"/>	NE

Poznámka: Tato změna je provedena výhradně z dotace Ministerstva Kultury ČR.

Tato změna je provedena v souladu s ustanovením zákona č. 134/2016 Sb. Zákona o zadávání veřejných zakázek, dle § 222, odst. 6, ve znění pozdějších předpisů.

2. Název změny:

Podchycení základů

3. Popis změny:

Po provedení sond GD zjistil značné rozpory ve stávajících základech oproti DPS. Stávající základy nejsou provedeny na hloubku dle DPS, jsou zásadně plytké, případně nejsou provedeny vůbec. Bez provedení podchycení stávajících konstrukcí nelze zahájit další práce mimo odstrojování objektu od technologií a drobných demolic nenosných konstrukcí. Detailní dokumentaci pro provedení podchycení základů (vč.přesného rozsahu, výškových kót, postupu atd.) musí dodat Objednatel.

4. Cena změny:
1 379 650
Kč bez DPH
5. Dopad do termínu provádění díla dle SoD:

	<i>původní termín</i>	<i>nový termín</i>
termín dokončení díla	16.09.2025	10.11.2025

Poznámka: Celkový termín posunut o 55 dní.

<i>dílčí termíny</i>	<i>původní termín</i>	<i>nový termín</i>
dílčí termín zprovoznění výtahů	16.05.2025	31.07.2025

Poznámka: Dílčí termín posunut o 76 dní.

Za Objednatele (podpis a datum)

Rozdělovník:

1 Objednatel

2 Zhotovitel

Přílohy:

příloha č.1 - odhadovaný minimální rozsah podchycení

příloha č.2 - sondy

1 Podchycení základů										
P.č.	Číslo položky	popis	MJ	počet	JC	celková cena	Dotace Ministerstva Kultury ČR	Dotace Státního fondu podpory investic ČR	Zatřídění položky	Cenová soustava
3	139601102R00	Ruční výkop jam, rýh a šachet v hornině 3	m3	149,92	2844,41	426 433,95	X		SOD SO 01 ASŘ	RTS z SoD
16	162201203R00	Vodorovné přemíst.výkopku, kolečko hor.1-4, do 10m	m3	132,2600	313,67	41 485,99	X		SOD SO 01 ASŘ	RTS z SoD
17	162201210R00	Příplatek za dalš.10 m, kolečko, výkop. z hor.1- 4	m3	1 322,6000	277,70	367 286,02	X		SOD SO 01 ASŘ	RTS z SoD
18	171201201R00	Uložení sypaniny na skl.-sypanina na výšku přes 2m	m3	132,2600	21,36	2 825,07	X		SOD SO 01 ASŘ	RTS z SoD
19	167101102R00	Nakládání výkopku z hor. 1 ÷ 4 v množství nad 100 m3	m3	132,2600	88,82	11 747,33	X		SOD SO 01 ASŘ	RTS z SoD
21	162301102R00	Vodorovné přemístění výkopku z hor.1-4 do 1000 m	m3	132,2600	134,91	17 843,20	X		SOD SO 01 ASŘ	RTS z SoD
22	162701109R00	Příplatek k vod. přemístění hor.1-4 za další 1 km	m3	1 587,1200	26,98	42 820,50	X		SOD SO 01 ASŘ	RTS z SoD
23	199000002R00	Poplatek za skladku horniny 1- 4, c. dle katal. odpadu 17 05 04	m3	132,2600	550,89	72 860,71	X		SOD SO 01 ASŘ	RTS z SoD
27	215901101R00	Zhutnění podloží z hornin nesoudržných do 92% PS	m2	63,7200	77,57	4 942,76	X		SOD SO 01 ASŘ	RTS z SoD
15	174101101R00	Zásyp jam, rýh, šachet se zhutněním	m3	17,6600	156,27	2 759,73	X		SOD SO 01 ASŘ	RTS z SoD
185	417321315R00	Ztuzující pasy a vence z betonu železového C 20/25, XC1-S3	m3	86,8500	3 607,80	313 337,43	X		SOD SO 01 ASŘ	RTS z SoD
36	274351215R00	Bednění stěn základových pasů - zřízení	m2	118,0700	438,47	51 770,15	X		SOD SO 01 ASŘ	RTS z SoD
37	274351216R00	Bednění stěn základových pasů - odstranění	m2	118,0700	116,92	13 804,74	X		SOD SO 01 ASŘ	RTS z SoD
28	273313511R00	Beton základových desek prostý C 12/15	m3	2,9000	3 355,96	9 732,28	X		SOD SO 01 ASŘ	RTS z SoD
Celkem						1 379 649,87 Kč				

ZÁKLADOVÉ KONSTRUKCE 1.PP /1:100/

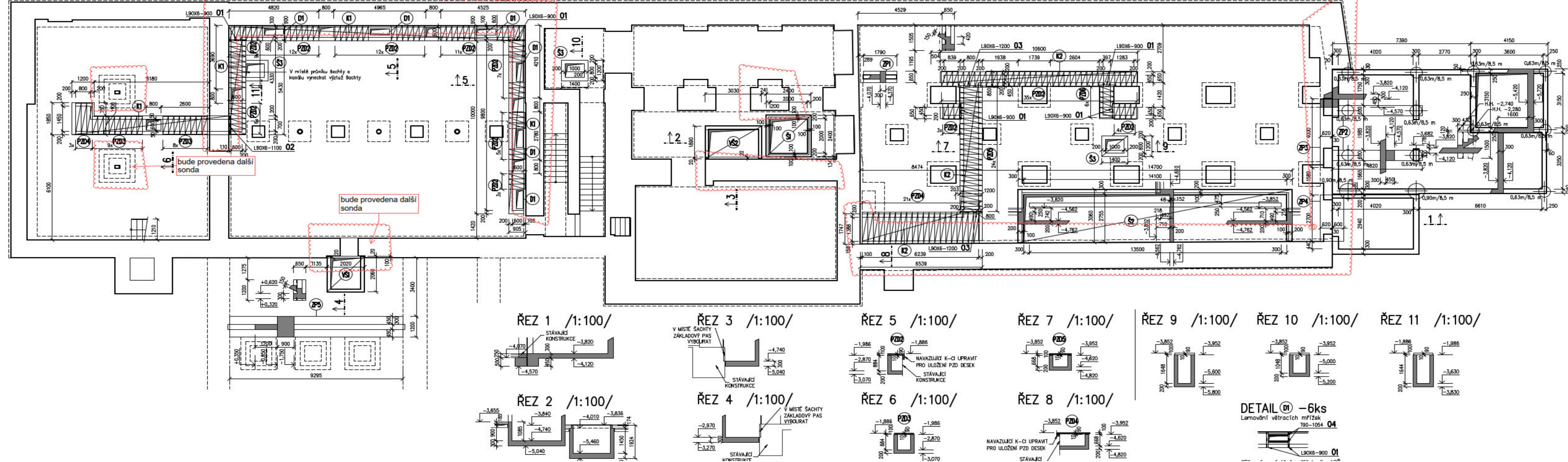

ZÁKL. DES

VÝPIS SPE
VĚŠ. PAS PRAC
VĚŠ. ROZVOVÝ P.

VÝPIS PRE

PRAC	Výběr značek
PRAC1	PRAC1
PRAC2	PRAC2
PRAC3	PRAC3
PRAC4	PRAC4
PRAC5	PRAC5
PRAC6	PRAC6
PRAC7	PRAC7
PRAC8	PRAC8
PRAC9	PRAC9
PRAC10	PRAC10
PRAC11	PRAC11
PRAC12	PRAC12
PRAC13	PRAC13
PRAC14	PRAC14
PRAC15	PRAC15
PRAC16	PRAC16
PRAC17	PRAC17
PRAC18	PRAC18
PRAC19	PRAC19
PRAC20	PRAC20

VÝKAZ OCEL

Om	Počet kusů
O1	17
O2	1
O3	2
O4	12
Celková hmotnost [kg]	
Celková hmotnost [kg]	

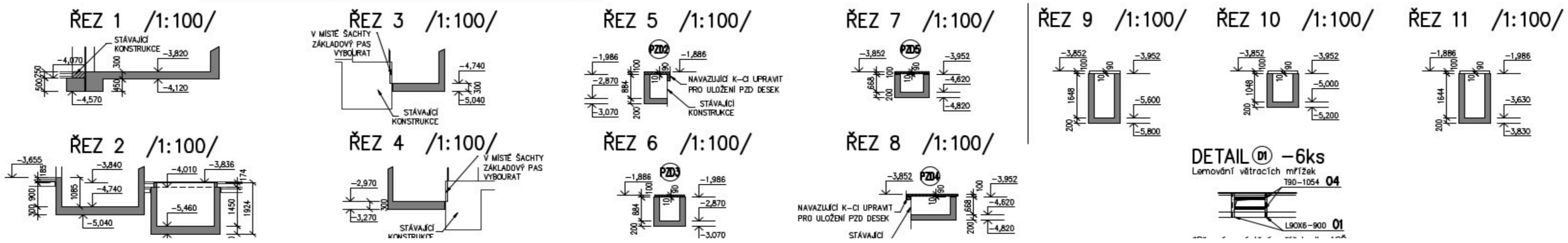

Půdorys základů

