

Česká republika – Státní pozemkový úřad

sídlo: Husinecká 1024/11a, 130 00 Praha 3

zastoupený Ing. Vratislavem Ferdou, vedoucím Pobočky Česká Lípa

adresa: Dubická 2362, 470 01 Česká Lípa

na základě oprávnění vyplývajícího z předpisu Státního pozemkového úřadu č. 1/2016, Podpisový řád, ze dne 1. ledna 2016

IČO: 01312774

DIČ: CZ01312774

bankovní spojení: Česká národní banka

číslo účtu: 150017-3723001/0710

(dále jen „propachtovatel“)

– na straně jedné –

a

JAGRA spol. s.r.o.

sídlo: Postřelná 76, PSČ 471 25, Jablonné v Podještědí

IČO: 482 67 830

Zapsána v obchodním rejstříku vedeného u Krajského soudu v Ústí nad Labem, oddíl B, vložka 1576,

osoba oprávněná jednat za právnickou osobu: Martin Němeček, Zdeněk Havelka - jednatelé spol.;

Lubor Kitzler- zmocněn k zastupování společnosti, na základě plné moci

(dále jen „pachtýř“)

– na straně druhé -

uzavírají podle ustanovení § 2332 a násl. zákona č. 89/2012 Sb., občanský zákoník (dále jen „NOZ“), tuto

PACHTOVNÍ SMLOUVU

č. 31 N 17/39

(předmět pachtu přešel z nájemní smlouvy č. 30N14/39; 9N12/39)

Čl. I

Propachtovatel je ve smyslu zákona č. 503/2012 Sb., o Státním pozemkovém úřadu a o změně některých souvisejících zákonů, ve znění pozdějších předpisů, příslušný hospodařit se zemědělskými pozemky specifikovanými v příloze č. 1 této smlouvy vedenými u Katastrálního úřadu pro Liberecký kraj Katastrálního pracoviště Česká Lípa.

Čl. II

Propachtovatel přenechává pachtýři pozemky uvedené v čl. I této smlouvy do užívání za účelem:

- provozování zemědělské výroby.

Čl. III

Pachtýř je povinen:

- a) užívat pozemky řádně v souladu s jejich účelovým určením, hospodařit na nich způsobem založeným na střídání plodin a hnojení organickou hmotou ve dvou až čtyřletých cyklech podle fyzikálních vlastností půdy, způsobu hospodaření a nároků pěstovaných rostlin,

b) dodržovat povinnosti vyplývající ze zákona č. 326/2004 Sb., o rostlinolékařské péči a o změně některých souvisejících zákonů, ve znění pozdějších předpisů,

c) dodržovat zákaz hospodářské činnosti vyvolávající erozi půdy a používání toxických a jiných škodlivých látek s dlouhodobým reziduálním účinkem, dodržovat ustanovení § 3 odst. 1 zákona č. 334/1992 Sb., o ochraně zemědělského půdního fondu, ve znění pozdějších předpisů,

d) umožnit propachtovateli provádění kontroly k bodům a) až c) formou nahlédnutí do evidence rozborů a vstupem na pozemek,

e) dodržovat povinnosti vyplývající ze zákona č. 449/2001 Sb., o myslivosti, ve znění pozdějších předpisů,

f) provádět podle podmínek sběr kamene,

g) vyžádat si souhlas propachtovatele při realizaci zúrodňovacích opatření a zakládání trvalých porostů na pozemcích nebo při provádění změny druhu pozemku,

h) trpět věcná břemena, resp. služebnosti, spojené s pozemky, jež jsou předmětem pachtu,

i) platit v souladu se zákonnou úpravou daň z nemovité věci za propachtované pozemky, jež jsou předmětem nájmu.

Čl. IV

1) Tato smlouva se uzavírá na dobu určitou od **1.7.2017** do **31.12.2020**.

2) Právní vztah založený touto smlouvou lze ukončit dohodou.

3) Propachtovatel může v souladu s ustanovením § 2334 NOZ vypovědět pacht bez výpovědní doby, jestliže pachtýř propachtuje propachtované pozemky jinému, přenechá-li je k užívání nebo změní-li hospodářské určení pozemků, anebo jejich užívání nebo požívání bez propachtovatelova předchozího souhlasu.

4) **Pachtýř řádně doložil k žádosti o uzavření speciální pachtovní smlouvy, kladné rozhodnutí SZIF o zařazení do opatření ekologické zemědělství.**

Čl. V

1) Pachtýř je povinen platit propachtovateli pachtovné.

2) Pachtovné se platí **ročně pozadu** vždy k 1.10. běžného roku.

3) **Roční** pachtovné se stanovuje dohodou ve výši **16.686,- Kč** (slovy: šestnáctitisícšestsetosmdesátšest korun českých).

4) Pachtovné bude hrazeno převodem na účet propachtovatele vedený u České národní banky, číslo účtu 150017-3723001/0710, variabilní symbol 3111739.

- 5) Pachtovné za období od účinnosti smlouvy do 30.9.2017 včetně činí 4.206,- Kč (slovy: čtyřtisícedvěšestšest korun českých) a bude uhrazeno k 1.10.2017.

výpočet nájemného k 1.10.2017: 16.686,- Kč : 365 (rok) x 92 (dny) = 4.206,- Kč

Zaplacením se rozumí připsání placené částky na účet propachtovatele.

6) Nedodrží-li pachtýř lhůtu pro úhradu pachtovného, je povinen podle ustanovení § 1970 NOZ zaplatit propachtovateli úrok z prodlení, a to na účet propachtovatele vedený u České národní banky, číslo účtu 180013-3723001/0710.

7) Prodlení pachtýře s úhradou pachtovného delší než 60 dnů se považuje za porušení smlouvy, které zakládá právo propachtovatele smlouvu vypovědět bez výpovědní doby (ustanovení § 2228 odst. 4 NOZ).

Čl. VI

Pokud jsou na propachtovaných pozemcích zřízena meliorační zařízení, pachtýř se zavazuje:

- u melioračních zařízení umístěných pod povrchem půdy zajistit jejich údržbu,
- k hlavním melioračním zařízením umožnit přístup za účelem provedení údržby.

Čl. VII

Pachtýř bere na vědomí a je srozuměn s tím, že pozemky, které jsou předmětem pachtu dle této smlouvy, mohou být propachtovatelem převedeny na třetí osoby v souladu s jeho dispozičním oprávněním. V případě změny vlastnictví platí ustanovení § 2221 a § 2222 NOZ.

Čl. VIII

Pachtýř není oprávněn propachtované pozemky, některé z nich nebo jejich části propachtovat nebo dát do užívání třetí osobě.

Čl. IX

1) Smluvní strany se dohodly, že jakékoliv změny a doplňky této smlouvy jsou možné pouze písemnou formou dodatku k této smlouvě na základě dohody smluvních stran.

2) Smluvní strany jsou povinny se vzájemně informovat o jakékoli změně údajů týkajících se jejich specifikace jako smluvní strany této smlouvy, a to nejpozději do 30 dnů ode dne změny.

Čl. X

Tato smlouva je vyhotovena ve 3 stejnopisech, z nichž každý má platnost originálu. Jeden stejnopis přebírá pachtýř a dva jsou určeny pro propachtovatele.



Čl. XI

Tato smlouva nabývá platnosti dnem jejího podpisu smluvními stranami a účinnosti dnem uvedeným v Čl. IV této smlouvy.

Čl. XII

Smluvní strany po přečtení této smlouvy prohlašují, že s jejím obsahem souhlasí a že tato smlouva je shodným projevem jejich vážné a svobodné vůle, a na důkaz toho připojují své podpisy.

V České Lípě, dne 30.6.2017

STÁTNÍ POZEMKOVÝ ÚŘAD
zemkový úřad pro Liberecký kraj
Česká Lípa
2362
Česká Lípa

Státní pozemkový úřad
vedoucí pobočky Česká Lípa
Ing. Vratislav Ferda
propachtovatel

JAGRA spol. s.r.o.
Lubor Kitzler - zmocněnec spol.,
na základě plné moci
pachtýř

Za správnost: Mgr. Iveta Jurčová

.....

Tato smlouva byla uveřejněna v registru smluv dle zákona č. 340/2015 Sb., o zvláštních podmínkách účinnosti některých smluv, uveřejňování těchto smluv a o registru smluv (zákon o registru smluv).

Datum registrace

ID smlouvy

ID verze

Registraci provedl: Mgr. Iveta Jurčová

V České Lípě, dne *11. 7. 2017*

.....
podpis odpovědného zaměstnance



Výpis

z obchodního rejstříku, vedeného
Krajským soudem v Ústí nad Labem
oddíl C, vložka 4597

Datum vzniku a zápisu:	18. března 1993
Spisová značka:	C 4597 vedená u Krajského soudu v Ústí nad Labem
Obchodní firma:	JAGRA spol. s r.o.
Sídlo:	Postřelná 121, 471 25 Jablonné v Podještědí
Identifikační číslo:	482 67 830
Právní forma:	Společnost s ručením omezeným
Předmět podnikání:	zemědělská výroba podle zvláštního zákona výroba, obchod a služby neuvedené v přílohách 1 až 3 živnostenského zákona řeznictví a uzenářství hostinská činnost silniční motorová doprava - nákladní provozovaná vozidly nebo jízdními soupravami o největší povolené hmotnosti nepřesahující 3,5 tuny, jsou-li určeny k přepravě zvířat nebo věcí
Statutární orgán:	
jednatel:	MARTIN NĚMEČEK, dat. nar. 14. srpna 1975 Jakubská 649/8, Staré Město, 110 00 Praha 1 Den vzniku funkce: 1. října 2014
jednatel:	ZDENĚK HAVELKA, dat. nar. 20. dubna 1978 Loretánská 106/23, Hradčany, 118 00 Praha 1 Den vzniku funkce: 1. října 2014
Počet členů:	2
Způsob jednání:	Společnost zastupuje každý jednatel samostatně.
Společníci:	
Společník:	Farmy Frýdlant a.s., IČ: 254 83 323 Frýdlant v Čechách, Krásný Les č.p. 281, PSČ 46401
Podíl:	Vklad: 10 000 000,- Kč Splaceno: 10 000 000,- Kč Obchodní podíl: 100 % Druh podílu: základní, bez zvláštních práv a povinností Kmenový list: nebyl vydán
Zástavní právo:	Podíl společníka je zastaven ve prospěch společnosti Československá obchodní banka, a. s., se sídlem Praha 5, Radlická 333/150, PSČ 15057, IČ 000 01 350, na základě Smlouvy o zřízení zástavního práva k podílu ve společnosti JAGRA spol. s r.o. ze dne 9.12.2015 uzavřené mezi společností Farmy Frýdlant a.s., jako zástavcem, a společností Československá obchodní banka, a. s., jako zástavním věřitelem, k zajištění dluhů ze Smlouvy o úvěru č. 1282/15/24061 ve výši jistiny 940.000.000,-- Kč a souvisejících dluhů do částky 940.000.000,-- Kč, vznikajících nejpozději do 30.6.2035, s tím, že k podílu společníka je dále zřízen zákaz zcizení podílu bez předchozí písemné dohody se společností

Československá obchodní banka, a. s., a to po dobu trvání zástavního práva zřízeného Smlouvou o zřízení zástavního práva k podílu ve společnosti JAGRA spol. s r.o.

Datum vzniku zástavního práva: 9. prosince 2015

Základní kapitál: 10 000 000,- Kč

Ostatní skutečnosti:

Dne 19.9.2011 byla uzavřena Smlouva o prodeji části podniku společnosti JAGRA spol. s r.o. - Farma Zdislava. Prodávajícím je JAGRA spol. s r.o., kupujícím je Českolipská zemědělská a.s., se sídlem Zákupy, Nové Zákupy 315, PSČ: 47123, IČ: 25497391.

Obchodní korporace se podířidila zákonu jako celku postupem podle § 777 odst. 5 zákona č. 90/2012 Sb., o obchodních společnostech a družstvech.

PLNÁ MOC

4597
Mgr. EVA PLEVOVÁ, Bc.
OSVĚDČENÍ ČESKÉ ADVOKÁTNI
KOMORY ČÍSLO 16304
SÍDLŮ PRAHA 1, PUKYŤOVA 2121/3
IČO: 11000

níže podepsaná obchodní společnost **JAGRA spol. s r.o.**, se sídlem Jablonné v Podještědí, Postřelná 121, 471 25, IČ 482 67 830, zapsaná v obchodním rejstříku vedeném Krajským soudem v Ústí nad Labem v oddílu C, vložka 4597, zastoupená jednatelem Mgr. Ing. Martinem Němečkem

zmocňuji

Lubora Kitzlera, narozeného dne 08. 07. 1964, bytem Janovice v Podještědí 20, PSČ 463 53,

aby mě zastupoval ve všech níže uvedených věcech, aby mým jménem a na můj účet vykonával veškerá právní jednání, resp. veškeré hmotněprávní a procesněprávní úkony, přijímal veškeré doručované písemnosti, podával návrhy, žádosti, podněty, a to vše i tehdy, když je podle právních nebo jiných předpisů zapotřebí zvláštní plné moci:

- a) s úřady státní správy a samosprávy při výkonu předmětu podnikání zmocnitele a při plnění veškerých zákonných, registračních a ohlašovacích povinností zmocnitele;
- b) s profesními celky a sdruženími při výkonu předmětu podnikání zmocnitele;
- c) s jinými právníckými a fyzickými osobami při výkonu předmětu podnikání zmocnitele.

Tato plná moc neopravňuje zmocněnce v žádném případě k právním jednáním jménem zmocnitele směřujícím k/kdy:

- a) prodeji závodu nebo jeho části, jakékoliv fúzi či přeměně zmocnitele;
- b) jednotlivá transakce či zatížení pro zmocnitele překročí částku ve výši 100.000,- Kč;
- c) k uzavření či ukončení nájemních vztahů v nemovitostech ve vlastnictví zmocnitele;
- d) k prodeji či směně či jakéhokoli jinému zcizení a zatížení nemovitých věcí nebo jiných věcí nad hodnotu 100.000,- Kč ve vlastnictví zmocnitele (zejména zřízením zástavního práva, věcného břemene, opce, zadržovacího práva, předkupního práva nebo jakékoli jiného práva třetí strany s podobným účinkem).

Tato plná moc je platná do dne 31.12.2017 a nahrazuje veškeré dříve udělené plné moci.

Praha, dne 2.12.2017

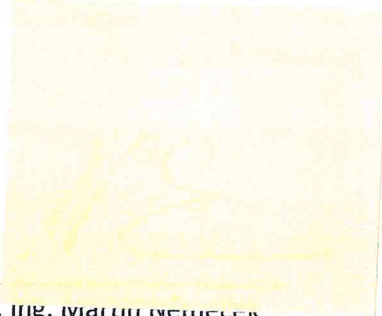

Mgr. Ing. Martin Němec
jednatel
JAGRA spol. s r.o.

Já, níže podepsaný **Lubor Kitzler**, narozen dne _____, bytem _____ PSČ _____
zmocnění, jež je mi udělováno v plném rozsahu a bez výhrad přijímám.

Praha, dne _____



Lubor Kitzler

Příloha k pachtovní smlouvě č. 31N17/39

JAGRA spol. s r. o.

Variabilní symbol: 3111739

Uzavřeno: 30.6.2017

Roční pacht:

Postřelná 76

Datum tisku: 30.6.2017

Účinná od: 1.7.2017

16 686 Kč

Jablonné v Podještědí

Katastr	Parcela	/	Díl	Skup.	Kultura	Číslo LV	Cena za ha [Kč]	Výměra [m2]	%	Pacht [Kč]	
Česká Ves v Podještědí											
	1 184	0	0	2	7	10 002	63 800	258	3,7	60,90	
								258		60,90	
Dolní Světlá pod Luží											
	537	1	0	2	7	10 002	26 200	19 092	3,7	1 850,78	
								19 092		1 850,78	
Mařenice											
	702	11	0	2	2	10 002	30 000	28 655	3,7	3 180,71	
								28 655		3 180,71	
Naděje											
	727	2	0	2	7	10 002	28 800	10 891	3,7	1 160,54	
	766	2	0	2	7	10 002	28 800	5 706	3,7	608,03	
	876	1	0	2	7	10 002	28 800	21 375	3,7	2 277,72	
								37 972		4 046,29	
Postřelná											
	276	5	0	2	7	10 002	56 100	26	3,7	5,40	
								26		5,40	
Trávník u Cvikova											
	264	7	0	2	7	10 002	28 300	9 378	3,7	981,97	
	414	1	0	2	7	10 002	28 300	11 240	3,7	1 176,94	
	519	1	0	2	7	10 002	28 300	7 470	3,7	782,18	
	537	1	0	2	7	10 002	28 300	5 931	3,7	621,04	
	537	4	0	2	7	10 002	28 300	2 554	3,7	267,43	
	627	1	0	2	2	10 002	28 300	35 271	3,7	3 693,23	
	627	4	0	2	2	10 002	28 300	182	3,7	19,06	
								72 026		7 541,85	
CELKEM:							158 029	16 686 Kč			

Výpočet pachtu pro smlouvu č. 31N17/39

Datum tisku: 30.6.2017

Spočítáno ke dni: 1.10.2017

Parcela / Díl	Skup.	Výměra [m2]	Datum přidání	Datum vydání	Počet dní	Pacht [Kč]
Vydané parcely						
Česká Ves v Podještědí						
1 184 0 0	2	258	1.7.2017	1.10.2017	92	15,35
258						15,35
Dolní Světlá pod Luží						
537 1 0	2	19 092	1.7.2017	1.10.2017	92	466,50
19 092						466,50
Mařenice						
702 11	2	28 655	1.7.2017	1.10.2017	92	801,71
28 655						801,71
Naděje						
727 2 0	2	10 891	1.7.2017	1.10.2017	92	292,52
766 2 0	2	5 706	1.7.2017	1.10.2017	92	153,26
876 1 0	2	21 375	1.7.2017	1.10.2017	92	574,11
37 972						1 019,89
Postřelná						
276 5 0	2	26	1.7.2017	1.10.2017	92	1,36
26						1,36
Trávník u Cvikova						
264 7 0	2	9 378	1.7.2017	1.10.2017	92	247,51
414 1 0	2	11 240	1.7.2017	1.10.2017	92	296,65
519 1 0	2	7 470	1.7.2017	1.10.2017	92	197,15
537 1 0	2	5 931	1.7.2017	1.10.2017	92	156,54
537 4 0	2	2 554	1.7.2017	1.10.2017	92	67,41
627 1 0	2	35 271	1.7.2017	1.10.2017	92	930,90
627 4 0	2	182	1.7.2017	1.10.2017	92	4,80
72 026						1 900,96
158 029						4 205,77
CELKEM:						4 205,77

Informace o pozemku

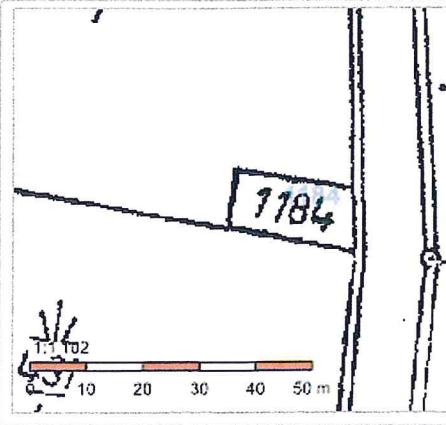
Parcelní číslo:	1184	
Obec:	Jablonné v Podještědí [561631]	
Katastrální území:	Česká Ves v Podještědí [656208]	
Číslo LV:	10002	
Výměra [m ²]:	258	
Typ parcely:	Parcela katastru nemovitostí	
Mapový list:	GUST2880,V.S.VI-06-04	
Určení výměry:	Graficky nebo v digitalizované mapě	
Druh pozemku:	trvalý travní porost	

Vlastníci, jiní oprávnění

Vlastnické právo	Podíl
Česká republika,	
Příslušnost hospodařit s majetkem státu	Podíl
Státní pozemkový úřad, Husinecká 1024/11a, Žižkov, 13000 Praha 3	

Způsob ochrany nemovitosti

Název
zemědělský půdní fond

Seznam BPEJ

BPEJ	Výměra
74742	258

Omezení vlastnického práva

Nejsou evidována žádná omezení.

Jiné zápisy

Nejsou evidovány žádné jiné zápisy.

Řízení, v rámci kterých byl k nemovitosti zapsán cenový údaj

Nemovitost je v územním obvodu, kde státní správu katastru nemovitostí ČR vykonává [Katastrální úřad pro Liberecký kraj, Katastrální pracoviště Liberec](#)

Zobrazené údaje mají informativní charakter. Platnost k 03.07.2017 09:00:00.

© 2004 - 2017 [Český úřad zeměměřičský a katastrální](#), Pod sídlištěm 1300/9, Kobylisy, 13211 Praha 8
Podání určená katastrálními úřadům a pracovištím zasílejte přímo na [jejich e-mail adresu](#).

Verze aplikace: 5.5.0 build 0



Informace o pozemku

Parcelní číslo:	537/1
Obec:	Mařenice [561827]
Katastrální území:	Dolní Světlá pod Luží [675016]
Číslo LV:	10002
Výměra [m ²]:	19092
Typ parcely:	Parcela katastru nemovitostí
Mapový list:	KMD
Určení výměry:	Graficky nebo v digitalizované mapě
Druh pozemku:	trvalý travní porost

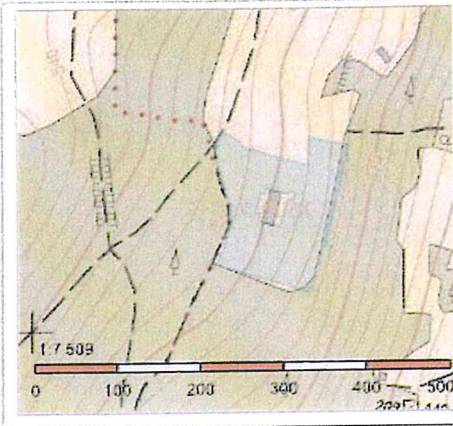

Vlastníci, jiní oprávnění

Vlastnické právo	Podíl
Česká republika,	
Příslušnost hospodařit s majetkem státu	Podíl
Státní pozemkový úřad, Husinecká 1024/11a, Žižkov, 13000 Praha 3	

Způsob ochrany nemovitosti

Název
zemědělský půdní fond
rozsáhlé chráněné území

Seznam BPEJ

BPEJ	Výměra
83441	19092

Omezení vlastnického práva

Nejsou evidována žádná omezení.

Jiné zápisy

Nejsou evidovány žádné jiné zápisy.

Řízení, v rámci kterých byl k nemovitosti zapsán cenový údaj

Nemovitost je v územním obvodu, kde státní správu katastru nemovitostí ČR vykonává [Katastrální úřad pro Liberecký kraj, Katastrální pracoviště Česká Lípa](#)

Zobrazené údaje mají informativní charakter. Platnost k 03.07.2017 09:00:00.

© 2004 - 2017 [Český úřad zeměměřičký a katastrální](#), Pod sídlištěm 1800/9, Kobylisy, 18211 Praha 8
 Podání určená katastrálním úřadům a pracovištím zasílejte přímo na [jejich e-mail adresu](#).

Verze aplikace: 5.5.0 build 0

Informace o pozemku

Parcelní číslo:	702/11
Obec:	Mařenice [561827]
Katastrální území:	Mařenice [692174]
Číslo LV:	10002
Výměra [m ²]:	28655
Typ parcely:	Parcela katastru nemovitostí
Mapový list:	KMD
Určení výměry:	Graficky nebo v digitalizované mapě
Druh pozemku:	orná půda

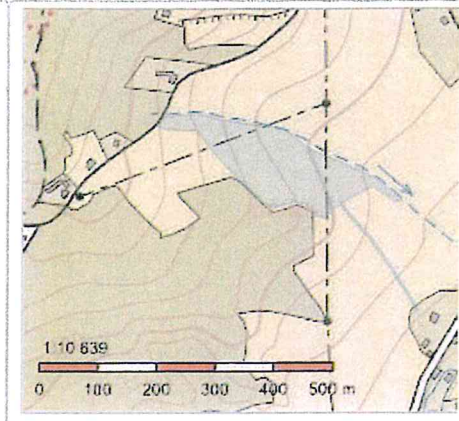

Vlastníci, jiní oprávnění

Vlastnické právo	Podíl
Česká republika,	
Příslušnost hospodařit s majetkem státu	Podíl
Státní pozemkový úřad, Husinecká 1024/11a, Žižkov, 13000 Praha 3	

Způsob ochrany nemovitosti

Název
zemědělský půdní fond
rozsáhlé chráněné území

Seznam BPEJ

BPEJ	Výměra
83421	3256
83716	139
85211	25260

Omezení vlastnického práva

Nejsou evidována žádná omezení.

Jiné zápisy

Nejsou evidovány žádné jiné zápisy.

Řízení, v rámci kterých byl k nemovitosti zapsán cenový údaj

Nemovitost je v územním obvodu, kde státní správu katastru nemovitostí ČR vykonává [katastrální úřad pro Liberecký kraj, Katastrální pracoviště Česká Lípa](#)

Zobrazené údaje mají informativní charakter. Platnost k 03.07.2017 09:00:00.

© 2004 - 2017 [Český úřad zeměměřický a katastrální](#), Pod sídlištěm 1800/9, Kobylisy, 18211 Praha 6
 Podání určená katastrálním úřadům a pracovištím zasílejte přímo na [jejich e-mail adresu](#).

Verze aplikace: 5.5.0 build 0

Informace o pozemku

Parcelní číslo:	276/5	
Obec:	Jablonné v Podještědí [561631]	
Katastrální území:	Postřelná [726192]	
Číslo LV:	10002	
Výměra [m ²]:	26	
Typ parcely:	Parcela katastru nemovitostí	
Mapový list:	DKM	
Určení výměry:	Ze souřadnic v S-JTSK	
Druh pozemku:	trvalý travní porost	

Vlastníci, jiní oprávnění

Vlastnické právo	Podíl
Česká republika,	
Příslušnost hospodařit s majetkem státu	Podíl
Státní pozemkový úřad, Husinecká 1024/11a, Žižkov, 13000 Praha 3	

Způsob ochrany nemovitosti

Název
zemědělský půdní fond

Seznam BPEJ

BPEJ	Výměra
71450	26

Omezení vlastnického práva

Nejsou evidována žádná omezení.

Jiné zápisy

Nejsou evidovány žádné jiné zápisy.

Řízení, v rámci kterých byl k nemovitosti zapsán cenový údaj

Nemovitost je v územním obvodu, kde státní správu katastru nemovitostí ČR vykonává [Katastrální úřad pro Liberecký kraj, Katastrální pracoviště Liberec](#)

Zobrazené údaje mají informativní charakter. Platnost k 03.07.2017 09:00:00.

© 2004 - 2017 [Český úřad zeměměřický a katastrální](#), Pod sídlištěm 1800/9, Kobylisy, 13211 Praha 8
Podání určená katastrálními úřady a pracovišti zasílejte přímo na [jejich e-mail adresy](#).

Verze aplikace: 5.5.0 build 0

VÝPIS Z KATASTRU NEMOVITOSTÍ - KatastrNVE

3.7.2017 10:01:54

Informace o parcelách
na katastrálním území: Naděje
Číselný kód: 618101

Obec:	Cvikov	Číselný kód:	561479					
Okres:	Česká Lípa	Číselný kód:	3501					
Par.cis	Díl	Výměra[m ²]	DP	CP-E	LV	Využití	Mapa	Parcelní skupina
727/2	0	10891	7		10002		DKM	2
		10433	KÓD BPEJ 83716					
		458	KÓD BPEJ 85211					
766/2	0	5706	7		10002		DKM	2
		160	KÓD BPEJ 83421					
		1742	KÓD BPEJ 83716					
		3804	KÓD BPEJ 85211					
876/1	0	21375	7		10002		DKM	2
		37	KÓD BPEJ 83421					
		21338	KÓD BPEJ 85211					
Vlastník:	10002	Česká republika Státní pozemkový úřad, Cast obce:Žižkov Husinecká 1024/11a-Praha, 13000						
Počet parcel								3
Výměra celkem[m ²]								37972

k. u. Nedejce

876/1

766/2

727/2

1:5 000

0 50 100 150 200 250 m

VÝPIS Z KATASTRU NEMOVITOSTÍ - KatastrNVE

3.7.2017 12:42:12

Informace o parcelách
na katastrálním území: Trávník u Cvikova
Číselný kód: 618110

Obec:	Cvikov	Číselný kód:	561479
Okres:	Česká Lípa	Číselný kód:	3501

Par.cis	Díl	Výměra[m ²]	DP	CP-E	LV	Využití	Mapa	Parcelní skupina
264/7	0	9378	7		10002		DKM	2
		9378	KÓD BPEJ 85211					
414/1	0	11240	7		10002		DKM	2
		11096	KÓD BPEJ 83544					
		144	KÓD BPEJ 85241					
519/1	0	7470	7		10002		DKM	2
		4701	KÓD BPEJ 83716					
		2769	KÓD BPEJ 85211					
537/1	0	5931	7		10002		DKM	2
		5931	KÓD BPEJ 83421					
537/4	0	2554	7		10002		DKM	2
		2196	KÓD BPEJ 83421					
		358	KÓD BPEJ 85211					
627/1	0	35271	2		10002		DKM	2
		3953	KÓD BPEJ 83421					
		31318	KÓD BPEJ 85211					
627/4	0	182	2		10002		DKM	2
		182	KÓD BPEJ 85211					

Vlastník: 10002 Česká republika
Státní pozemkový úřad, Čast obce: Žižkov Husinecká 1024/11a-Praha, 13000

Počet parcel 7
Výměra celkem[m²] 72026

k.ú. Trávník u Čtyřlona

Průběžná vyhlášená

537/4

537/1

519/1

Trávník

Kvartelek

1:2 880

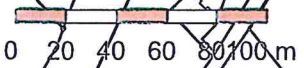

k. ul. Trávník u
crikova

414/1

627/1

627/4

264/7

1:5 000

