



# Dílní smlouva

(Dále také jen objednávka)  
číslo **4570007839** k rámcové smlouvě **4400058388**

Strana: 1/4

## Kupující / Objednatel:

ČEZ, a. s.  
Duhová 2/1444  
Praha 4, PSČ 140 53  
**DIČ: CZ45274649**  
**IČ: 45274649**  
ČEZ, a. s., je zapsána v obchodním rejstříku vedeném  
Městským soudem v Praze, oddíl B, vložka 1581

## Prodávající / Zhotovitel / Poskytovatel:

Vysoké učení technické v Brně  
Antonínská 548/ 1  
CZ-602 00 BRNO-VEVEŘÍ  
**DIČ: CZ00216305**  
**IČ: 00216305**

## Dodací místo:

ČEZ, a. s.  
Duhová 1444/2  
CZ-140 53 Praha 4

**Platební podmínky:** PD30 - 30 dní od doručení faktury

## Adresa pro zaslání faktury:

Faktury zasílejte v elektronické podobě na e-mail: [podatelna@cez.cz](mailto:podatelna@cez.cz) nebo do datové schránky, a to v souladu s pravidly pro elektronické zasílání faktur uvedenými v platných obchodních podmínkách.

## Adresa pro korespondenci - nákupčí:

ČEZ, a.s.  
  
Duhová 425/1  
CZ-140 00 Praha 4

**Mob.tel.:**   
**E-mail:** 

**(Na výše uvedené kontaktní údaje z adresy pro korespondenci zašlete potvrzenou dílní smlouvou!)**

## Příjemce plnění:

  
Duhová 425/1  
CZ-140 00 Praha 4

**Telefon:**  
**Mob.tel.:**   
**E-mail:** 

**Na faktuře kromě ostatních náležitostí vždy uvádějte číslo dílní smlouvy/objednávky kupujícího nebo číslo autorizace. V případě, že se jedná o plátce DPH, musí faktura obsahovat náležitosti daňového dokladu podle Zákona o dani z přidané hodnoty 235/2004 Sb. v platném znění.**

**V případě, že číslo dílní smlouvy/objednávky či autorizace bude nečitelné nebo chybně uvedené, není možné fakturu přijmout k proplacení bude Prodávajícímu/Zhotoviteli/Poskytovateli vrácena!**

Vysoké učení technické v Brně  
se sídlem: Antonínská 548/1, 602 00 Brno  
Fakulta stavební  
se sídlem: Veveří 331/95, 602 00 Brno  
zastoupená: prof. Ing. Rostislav Drochytka, CSc., MBA, dr.h.c., děkan

## PREAMBULE

Smluvní strany uzavřely Rámcovou smlouvu č. 4400058388 o vzájemné spolupráci (dále jen "Rámcová smlouva"), na jejímž základě se zavázaly spolupracovat zejména v oblastech marketingové podpory a



# Dílčí smlouva

(Dále také jen objednávka)  
číslo 4570007839 k rámcové smlouvě 4400058388

Strana: 2/4

propagace, podpory studentů a odborné a personální podpory a dalších vzdělávacích aktivit.

V ustanovení cl. II. Rámcové smlouvy se Smluvní strany dohodly, že konkrétní formy spolupráce dle Rámcové smlouvy budou realizovány formou dílčích smluv (dále jen "Dílčí smlouva"), v nichž bude sjednáno konkrétní plnění obou Smluvních stran a období, na jaké se Dílčí smlouva uzavírá.

## Předmět plnění:

Čl. I.

1. Smluvní strany sjednávají následující plnění:

Škola se zavazuje poskytovat ČEZ plnění dle čl. I Rámcové smlouvy v plném rozsahu, který je konkrétně definován v příloze c. 1 Dílčí smlouvy.

2. ČEZ pověřuje jednáním ve věcech předmětného plnění dle této Dílčí smlouvy [redacted]

3. Škola se zavazuje, že osobě zodpovědné za zajištění smluvního vztahu, kterou je [redacted] případně jiným pověřeným osobám, předloží kompletní dokumentaci provedeného plnění ke dni 15. 12. 2024.

Předávací protokol bude obsahovat podrobný popis fakturovaných plnění dle cl. III., odst. 2.1. až 2.4. Rámcové smlouvy a bude doplněn fotografiemi plnění či jinými průkaznými materiály o poskytnutém plnění. Předání a převzetí kompletní dokumentace bude písemně potvrzeno oběma Smluvními stranami na předávacím protokolu ve formě zaslané písemně objednatelem poskytovateli. Nevznese-li ČEZ ve lhůtě 10 pracovních dnů žádné námítky k převzaté dokumentaci, má se za to, že plnění pro ČEZ bylo provedeno řádně v souladu s touto Dílčí smlouvou a bez jakýchkoli vad či jiných nedostatků.

Čl. II.

Smluvní sankce

1. Pro případ porušení jakékoliv povinnosti Školy specifikované v cl. I odst. 1 této Dílčí smlouvy je ČEZ oprávněn požadovat vrácení celé nebo části odměny ve výši odpovídající míře neplnění povinnosti Školy vyplývajících jí z této Dílčí smlouvy.

## Termín plnění:

Čl. III.

1. - 15. 12. 2024

Smluvní strany konstatují, že se podmínkami této smlouvy řídily již před jejím podpisem.

Smlouva nabývá platnosti dnem uzavření a účinnosti dnem jejího uveřejnění v registru smluv v souladu se zákonem o registru smluv.

## Smluvní cena

Čl. IV.

Platební podmínky

1. ČEZ se zavazuje za plnění specifikovaná v odst. 1 této Dílčí smlouvy Škole poskytnout odměnu ve výši [redacted] a to v souladu s čl. VII Rámcové smlouvy.

Cena v sobě zahrnuje i veškeré náklady Školy spojené s poskytnutím veškerého plnění dle této Dílčí smlouvy.



# Dílčí smlouva

(Dále také jen objednávka)

číslo 4570007839 k rámcové smlouvě 4400058388

Strana: 3/4

2. Odměna dle odst. 1 tohoto článku, ke které bude připočtena částka DPH dle platné právní úpravy, bude ČEZ Škole zaplacená na základě faktury (daňového dokladu) vystavené po předání protokolu dle čl. I., odst. 3 této Dílčí smlouvy v souladu s čl. VII Rámcové smlouvy.

3. ČEZ je oprávněn uhradit částku daně z přidané hodnoty přímo správci dane Školy za účelem zvláštního způsobu zajištění daně dle § 109 a zákona č. 235/2004 Sb., o dani z přidané hodnoty v platném znění. O této skutečnosti ČEZ Školu písemně informuje. Takto uhrazenou částkou daně z přidané hodnoty dochází ke snížení pohledávky Školy za ČEZ o příslušnou částku daně z přidané hodnoty a Škola v takovém případě není oprávněna po ČEZ požadovat uhrazení této částky.

4. Faktura musí být vystavená elektronicky ve formátu, který je v souladu s evropským standardem elektronické faktury (podmínky a technická specifikace viz <https://www.cez.cz/isdoc>) nebo ve formátu PDF (ideálně "generované PDF/a" z důvodu archivace a minimalizace datových objemů), přičemž každý takto vystavený doklad bude s přílohou/přílohami tvořit jeden dokument. E-mailová adresa pro příjem PDF faktur je [podatelna@cez.cz](mailto:podatelna@cez.cz). Formát e-mailu se doporučuje textový ("Prostý text"), e-mail nesmí obsahovat přílohy, které nesouvisí s fakturou a ztěžují automatické zpracování (např. logo společnosti v těle e-mailu, jiný e-mail jako příloha apod.). Maximální velikost e-mailu je 10 MB, u větších zpráv významně narůstá pravděpodobnost nedoručení. Kvalifikovaný/zaručený elektronický podpis PDF faktury nebo e-mailu s PDF fakturou není vyžadován. Škola může alternativně zaslat PDF fakturu do datové schránky ČEZ. Faktura se považuje za doručenou okamžikem doručení e-mailu do e-mailové schránky určené pro příjem faktur nebo okamžikem dodání datové zprávy do datové schránky ČEZ yqkcds6.

5. ČEZ je oprávněn vrátit Škole přede dnem splatnosti bez zaplacení fakturu, která nemá náležitosti dané touto Dílčí smlouvou nebo vykazuje jiné závady. Důvody vrácení sdělí ČEZ Škole e-mailem s uvedením důvodu odmítnutí a se žádostí o vystavení faktury nové. ČEZ odmítnutí zasílá na prvním místě na e-mailovou adresu, ze které faktura přišla, popř. na jinou jemu známou kontaktní e-mailovou adresu Školy. V závislosti na povaze závady je Škola povinna fakturu včetně jejích příloh opravit nebo vyhotovit novou. Oprávněným vrácením faktury přestává běžet původní lhůta splatnosti faktury. Nová lhůta splatnosti v délce třiceti (30) kalendářních dnů začíná běžet ode dne doručení faktury doplněné, opravené nebo nově vyhotovené s příslušnými náležitostmi, splňujícími podmínky této smlouvy.

Na faktuře musí být uvedeno číslo této Dílčí smlouvy.

Čl. V.

Závěrečná ustanovení

1. Dílčí smlouva nabývá platnosti dnem uzavření a účinnosti dnem jejího uveřejnění v registru smluv v souladu se zákonem o registru smluv.

2. Smluvní strany berou na vědomí, že tato Dílčí smlouva bude uveřejněna v registru smluv podle zákona č. 340/2015 Sb., o zvláštních podmínkách účinnosti některých smluv, uveřejňování těchto smluv a o registru smluv (zákon o registru smluv), ve znění pozdějších předpisů.

3. Pro účely uveřejnění v registru smluv Smluvní strany navzájem prohlašují, že Dílčí smlouva obsahuje obchodní tajemství, a to v určení smluvní ceny plnění.

4. ČEZ, a. s. zašle tuto Dílčí smlouvu správci registru smluv k uveřejnění prostřednictvím registru smluv bez zbytečného odkladu, nejpozději však do 30 dnů od uzavření Dílčí smlouvy.

5. Ostatní ustanovení touto Dílčí smlouvou neupravená se řídí Rámcovou smlouvou.

Nedílnou součástí smlouvy jsou tyto přílohy:

Ceník

---



# Dílní smlouva

(Dále také jen objednávka)  
číslo **4570007839** k rámcové smlouvě **4400058388**

Strana: 4/4

Předávací protokol VZOR

## Přílohy:

- Příloha č. 1. ČEZ\_ceník\_pro VS 2024 v 300.xlsx  
C-EZ\_ceni-k\_pro VS 2024 v 300.xlsx  
SHA-256 d5c2b26b:a9f3ecc3:08e5cc46:3b8a820f:d2927114:258cd7a0:e337ea65:cf52802f
- Příloha č. 2. Předávací protokol VŠ - VZOR 2024.docx  
Predavaci protokol VS - VZOR 2024.docx  
SHA-256 e451d5b3:d37268ea:d25527e7:de8df108:96e9a9e1:3d5bdb49:c3f26de8:481f84ce

Dne:  
**Kupující / objednatel:**

Dne:  
Prodávající / zhotovitel / poskytovatel:

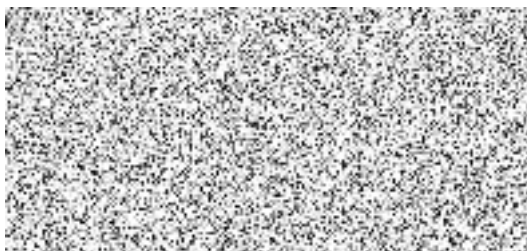

Prof. Ing.  
Rostislav  
Drochytka, CSc.

Digitálně podepsal  
Prof. Ing. Rostislav  
Drochytka, CSc.  
Datum: 2024.06.03  
12:50:46 +02'00'

Zde je místo pro elektronický podpis

**ČEZ, a. s.**

Elektronicky podepsáno (čas v UTC): 2024.03.22 06:31:41 Z