



1

2

3

Brno, Erbenova – rekonstrukce kanalizace a vodovodu	
Změnový list	
Části stavby dotčená stavbou: SO 40 Vodovodní přípojky SO 30 Vodovod SO 30.1 Provizorní vodovod pro náhradní zásobování	
Vyjímají se původní objekty: SO 40 – Vodovodní přípojky - I 067 681, 23 Kč (bez DPH) (úsek Fišova – Martinkova)	Nově se vkládají objekty: SO 30 – Vodovod 773 043,82 Kč (bez DPH) SO 30.1 – Provizorní vodovod pro náhradní zásobování vodou 237 864,63 Kč (bez DPH) (úsek Fišova – Martinkova)
Datum oznámení změny :	Datum předložení změny: 5.6.2017
<p>Popis změny: Na ulici Erbenova (v úseku Fišova – Martinkova) byl v průběhu stavby při výkopových pracích na kanalizaci částečně obnažen stávající funkční vodovodní řad DN 100, který nebyl součástí rekonstrukce. Vodovod částečně zasahuje do výkopu kanalizace a částečně je veden stěnou výkopu pro kanalizaci a je zasypán štěrkoviskem. Z druhé strany kanalizace je v zemi uložen horkovod, proto nelze trasu kanalizace odsunout dále od vodovodu. Za stávajícího stavu nelze při provozu vodovodu zrekonstruovat v daném úseku kanalizaci a kanalizační přípojky, neboť hrozí značné nebezpečí vzniku poruchy vodovodu, kanalizace je uložena v hloubce 4,5 m.</p> <p>Změnový list obsahuje v uvedeném úseku zřízení náhradního zásobování vodou v délce 140 m – PE 63 mm, na které budou dočasně přepojeny dotčené vodovodní přípojky. Dále se jedná o rekonstrukci stávajícího vodovodního řadu DN 100 v délce 140 m. Stávající vodovodní přípojky z PE v celkové délce 196 m nebudou rekonstruovány, budou přepojeny.</p>	
V souladu se Smlouvou o dílo předkládáme návrh úpravy dohodnuté ceny:	
Změna technického řešení: snížení ceny o 56 772,78 Kč (bez DPH)	
Termín dokončení stavby: 1. 8. 2017	
Přílohy změnového listu: 1. položkový rozpočet	
V Brně dne: 30. 06. 2017 Za objednatele:  Za statutární město Brno na základě plné moci Brněnské vodárny a kanalizace, a.s. 	V Brně dne: 28. 06. 2017 Za zhotovitele:  PŘEMYSL VESELÝ stavební a inženýrská činnost s.r.o. Přemysl Veselý Jednatel společnosti

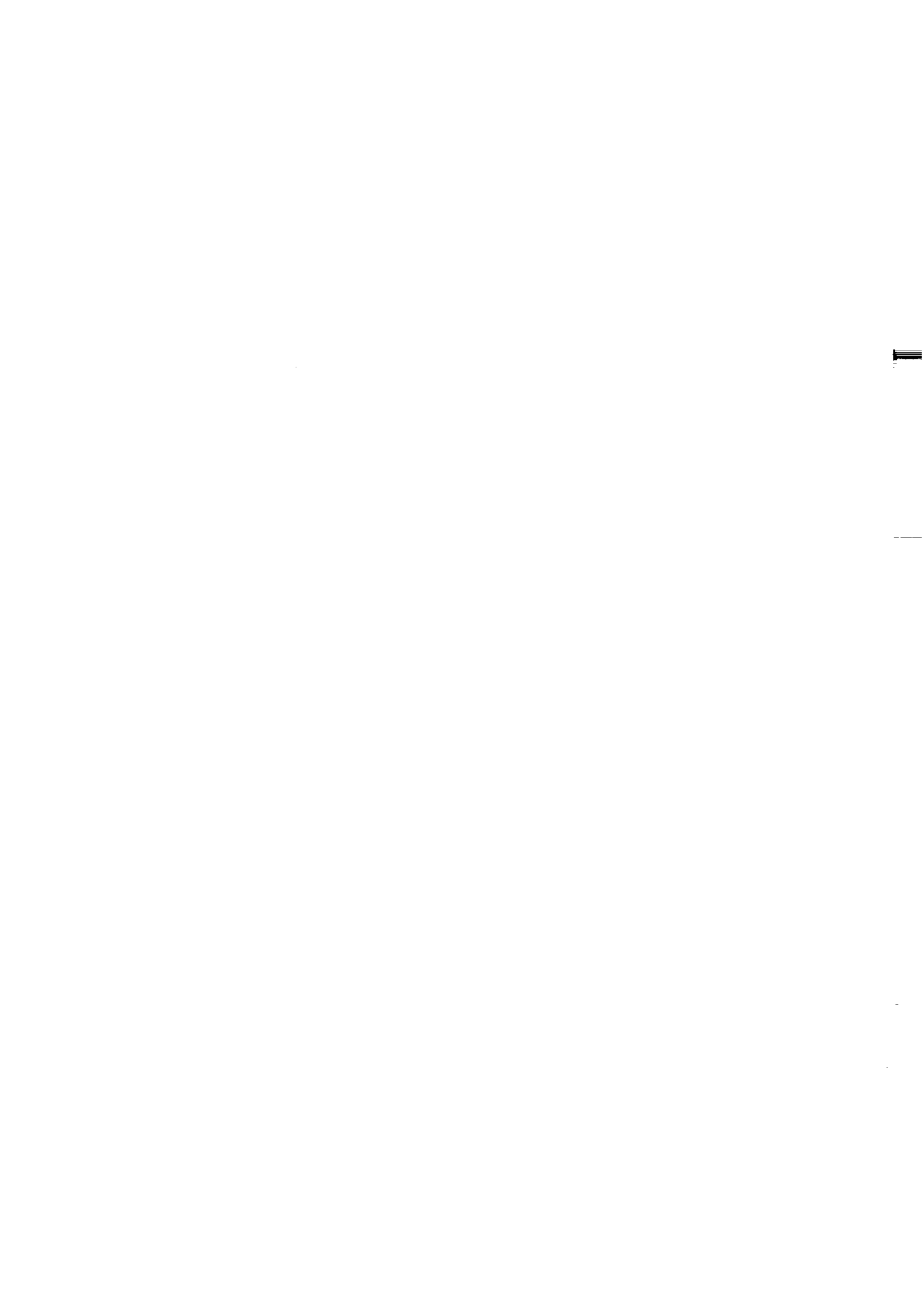

REKAPITULACE OBJEKTŮ STAVBY

Kód: v37046

Stavba: Brno, Erbenova - rekonstrukce kanalizace a vodovodu

Místo:

Datum: 28.4.2017

Objednatel:

Projektant:

Zhotovitel:

Zpracovatel:

Kód	Objekt	Cena bez DPH [CZK]	Cena s DPH [CZK]
1)	Náklady z rozpočtů	1 067 681,00	1 291 894,00
v37046d	SO 40 Vodovodní přípojky - odpočet	1 067 681,00	1 291 894,00
2)	Ostatní náklady ze souhrnného listu	0,00	0,00
Celkové náklady za stavbu 1) + 2)		1 067 681,00	1 291 894,00

KRYCÍ LIST ROZPOČTU

Stavba: Bmo, Erbenova - rekonstrukce kanalizace a vodovodu
 Objekt: v37046d - SO 40 Vodovodní přípojky - odpočet

JiSO: Místo: CC-CZ: Datum: 28.4.2017

Objednatel: IČ: DIČ:

Zhotovitel: IČ: DIČ:

Projektant: IČ: DIČ:

Zpracovatel: IČ: DIČ:

Poznámkaz:

Náklady z rozpočtu	1 067 681,23
Ostatní náklady	0,00
Cena bez DPH	1 067 681,00
DPH základní 21,00%	224 213,00
DPH snížená 15,00%	0,00
Cena s DPH	1 291 894,00

v CZK

Projektant Datum a podpis:	Zpracovatel Datum a podpis:
Objednavatel Datum a podpis:	Zhotovitel Datum a podpis:

REKAPITULACE ROZPOČTU

Stavba: Brno, Erbenova - rekonstrukce kanalizace a vodovodu

Objekt: v37046d - SO 40 Vodovodní přípojky - odpočet

Místo: Datum: 28.4.2017

Objednatel: Projektant:
Zhotovitel: Zpracovatel:

Kód - Popis

Cena celkem [CZK]

1) Náklady z rozpočtu

HSV - Práce a dodávky HSV

1 - Zemní práce

4 - Vodovodní konstrukce

5 - Komunikace

8 - Trubní vedení

9 - Ostatní konstrukce a práce-bourání

998 - Přesun hmot

PSV - Práce a dodávky PSV

722 - Zdravotechnika - vnitřní vodovod

M - Práce a dodávky M

46-M - Zemní práce při extr.mont.pracích

	1 067 681,23
	1 015 180,73
	584 966,98
	15 851,94
	39 191,13
	100 728,59
	237 500,00
	36 942,10
	32 269,50
	32 269,50
	20 231,00
	20 231,00

2) Ostatní náklady

0,00

Celkové náklady za stavbu 1) + 2)

1 067 681,00

SOUHRNNÝ LIST STAVBY

Kód: v37046

Stavba: Brno, Erbenova - rekonstrukce kanalizace a vodovodu

JKSO:

CC-CZ:

Místo:

Datum:

28.4.2017

Objednatel:

IČ:

DIČ:

Zhotovitel:

IČ:

DIČ:

Projektant:

IČ:

DIČ:

Zpracovatel:

IČ:

DIČ:

Poznámka:

Náklady z rozpočtů	773 044,00
Ostatní náklady ze souhrnného listu	0,00

Cena bez DPH	773 044,00
---------------------	-------------------

DPH základní	21,00%	ze	773 044,00	162 339,00
snížená	15,00%	ze	0,00	0,00

Cena s DPH	v	CZK	935 383,00
-------------------	----------	------------	-------------------

Projektant

Datum a podpis:

Razítko

Zpracovatel

Datum a podpis:

Razítko

Objednavatel

Datum a podpis:

Razítko

Zhotovitel

Datum a podpis:

Razítko

REKAPITULACE OBJEKTŮ STAVBY

Kód: v37046

Stavba: Brno, Erbenova - rekonstrukce kanalizace a vodovodu

Místo:

Datum: 28.4.2017

Objednatel:

Projektant:

Zhotovitel:

Zpracovatel:

Kód	Objekt	Cena bez DPH [CZK]	Cena s DPH [CZK]
1) Náklady z rozpočtů		773 044,00	935 383,00
v37046c	SO 30 Vodovod	773 044,00	935 383,00
2) Ostatní náklady ze souhrnného listu		0,00	0,00
Celkové náklady za stavbu 1) + 2)		773 044,00	935 383,00

KRYCÍ LIST ROZPOČTU

Stavba: Brno, Erbimova - rekonstrukce kanalizace a vodovodu

Objekt: V37046c - SO 30 Vodovod

JKSO:

Místo:

Objednatel:

Zhotovitel:

Projektant:

Zpracovatel:

Poznámka:

CC-CZ: Datum: 28.4.2017

K: DIČ:

K: DIČ:

K: DIČ:

K: DIČ:

Náklady z rozpočtu 773 043,82
Ostatní náklady 0,00

Cena bez DPH 773 044,00

DPH základní sazba	21,00%	ze	773 044,00	162 339,00
DPH snížená sazba	15,00%	ze	0,00	0,00

Cena s DPH v CZK 935 383,00

Projektant	Zpracovatel
Datum a podpis: Razítko	Datum a podpis: Razítko
Objednavatel	Zhotovitel
Datum a podpis: Razítko	Datum a podpis: Razítko

Zpracovatel	Zhotovitel
Datum a podpis: Razítko	Datum a podpis: Razítko

REKAPITULACE ROZPOČTU

Stavba: Brno, Erbenova - rekonstrukce kanalizace a vodovodu

Objekt: v37046c - S0 30 Vodovod

Místo:

Datum: 28.4.2017

Objednatel:
Zhotovitel:

Projektant:
Zpracovatel:

Kód - Popis

Cena celkem [CZK]

1) Náklady z rozpočtu

HSV - Práce a dodávky HSV

1 - Zemní práce

4 - Vodovodné konstrukce

8 - Trubní vedení

998 - Přesun hmot

M - Práce a dodávky M

21-M - Elektromontáže

46-M - Zemní práce při extr.mont.pracích

773 043,82

762 589,82

485 900,54

12 012,00

263 406,03

1 271,25

10 454,00

8 350,00

2 104,00

2) Ostatní náklady

0,00

Celkové náklady za stavbu 1) + 2)

773 044,00

ROZPOČET

Stavba: Brno, Erbenova - rekonstrukce kanalizace a vodovodu

Objekt: V37046c - SO 30 Vodovod

Místo: Datum: 28.4.2017

Objednatel: Projektant:
Zhotovitel: Zpracovatel:

ř.č. Typ	Kód	Popis	MJ	Množství	J.cena [CZK]	Cena celkem [CZK]
----------	-----	-------	----	----------	--------------	-------------------

Náklady z rozpočtu **773 043,817**

HSV - Práce a dodávky HSV

762 589,817

1 - Zemní práce **485 900,535**

1	K	91973515	1000	m	282,200	175,000	49 385,000
14072>(1,17) vodovod III							282,200
2	K	113107185	1000	m2	154,000	245,000	37 730,000
Odstřazení pokladu pl přes 50 do 200 m2 švkových tl 250 mm							154,000
3	K	113107170	1000	m2	154,000	105,000	16 170,000
Odstřazení pokladu pl přes 50 do 200 m2 z betonu prosého tl 100 mm							154,000
4	K	113107163	1000	m2	154,000	49,500	7 623,000
Odstřazení pokladu pl přes 50 do 200 m2 z kamenná drsného tl 300 mm							154,000
5	K	113107152	1000	m2	154,000	33,000	5 082,000
Odstřazení pokladu pl přes 50 do 200 m2 z kamenná těžného tl 200 mm							154,000
6	K	997221551	1000	t	240,548	40,000	9 621,920
Vodovodná doprava sávk ze sypkých materiálů do 1 km							240,548
7	K	997221559	1000	t	2 144,932	10,000	21 649,320
Příplatek ZKD 1 km u vodovodné dopravy sávk ze sypkých materiálů							2 144,932
8	K	97909811001	1000	t	150,920	530,000	19 619,600
Příplatek za skládku sávk (bez živice)							150,920
9	K	97909811002	1000	t	89,628	130,000	11 651,640
Příplatek za skládku sávk - živice							89,628
10	K	11510120066	1000	m3	4,600	90,000	414,000
Čerpaní dešťové vody z výlopi vč. pohotovosti základního čerpadla							4,600
11	K	1119001401	1000	m	6,600	200,600	1 320,000
Dobuše zařížení potrubí ocelového nebo litinového DN do 200							6,600
1,1"5 plynovod							6,600
12	K	119001421	1000	m	2,200	220,000	484,000
Dobuše zařížení kabelů a kabelových tratí ze 3 vnějš. ložených kabelů							2,200
13	K	130001101	1000	m3	16,764	480,000	8 046,720
Příplatek za řídnutí vykopávek v blízkosti posmrtného vedení							16,764
1,1"2 kabel 02 - E-on							2,200
6,6"1,2"1,7"potrubí							13,464

Popis práce	OPH	J. Mh [h]	Mh celkem [h]	J. množství	Množství celkem [t]	J. surf [t]	Surf celkem [t]
			195,66000		0,33882		240,54800
			195,66000		0,33882		240,54800
			117,19400		0,00000		240,54800
základní		0,00000	0,00000	0,00000	0,00000	0,00000	0,00000
základní		0,32800	50,51200	0,00000	0,00000	0,58200	89,62800
základní		0,20000	30,80000	0,00000	0,00000	0,24000	36,96000
základní		0,16600	25,56400	0,00000	0,00000	0,44000	67,76000
základní		0,06700	10,31800	0,00000	0,00000	0,30000	46,20000
základní		0,00000	0,00000	0,00000	0,00000	0,00000	0,00000
základní		0,00000	0,00000	0,00000	0,00000	0,00000	0,00000
základní		0,00000	0,00000	0,00000	0,00000	0,00000	0,00000
základní		0,00000	0,00000	0,00000	0,00000	0,00000	0,00000
základní		0,00000	0,00000	0,00000	0,00000	0,00000	0,00000
základní		0,00000	0,00000	0,00000	0,00000	0,00000	0,00000
základní		0,00000	0,00000	0,00000	0,00000	0,00000	0,00000
základní		0,00000	0,00000	0,00000	0,00000	0,00000	0,00000
základní		0,00000	0,00000	0,00000	0,00000	0,00000	0,00000
základní		0,00000	0,00000	0,00000	0,00000	0,00000	0,00000

REKAPITULACE OBJEKTŮ STAVBY

Kód: v37046

Stavba: Brno, Erbenova - rekonstrukce kanalizace a vodovodu

Místo:

Datum: 28.4.2017

Objednatel:

Projektant:

Zhotovitel:

Zpracovatel:

Kód	Objekt	Cena bez DPH [CZK]	Cena s DPH [CZK]
1)	Náklady z rozpočtů	237 865,00	287 817,00
v37046b	SO 30.1 Provizorní vodovod	237 865,00	287 817,00
2)	Ostatní náklady ze souhrnného listu	0,00	0,00
Celkové náklady za stavbu 1) + 2)		237 865,00	287 817,00

KRYCÍ LIST ROZPOČTU

Stavba: Bmo, Erbenova - rekonstrukce kanalizace a vodovodu
 Objekt: v37046b - SO 30.1 Provizorní vodovod

JKSO: CC-CZ: 28.4.2017
 Místo: Datum:
 Objednatel: IČ: DIČ:
 Zhotovitel: IČ: DIČ:
 Projektant: IČ: DIČ:
 Zpracovatel: IČ: DIČ:
 Poznámka: IČ: DIČ:

Náklady z rozpočtu	237 864,63
Ostatní náklady	0,00
Cena bez DPH	237 865,00
DPH základní	21,00%
DPH snížená	15,00%
DPH základní ze	237 865,00
DPH snížená ze	0,00
Cena s DPH	287 817,00

v CZK

Projektant	Zpracovatel
Datum a podpis: Razítko	Datum a podpis: Razítko
Objednavatel	Zhotovitel
Datum a podpis: Razítko	Datum a podpis: Razítko

REKAPITULACE ROZPOČTU

Stavba: Brno, Eibenova - rekonstrukce kanalizace a vodovodu

Objekt: v37046b - SO 30.1 Provizorní vodovod

Místo:

Datum: 28.4.2017

Objednatel:
Zhotovitel:

Projektant:
Zpracovatel:

Kód - Popis

Cena celkem [CZK]

1) Náklady z rozpočtu

HSV - Práce a dodávky HSV

1 - Zemní práce

4 - Vodovodné konstrukce

8 - Trubní vedení

237 864,63

237 864,63

137 176,13

2 632,50

98 056,00

2) Ostatní náklady

0,00

Celkové náklady za stavbu 1) + 2)

237 865,00

ROZPOČET

Stavba: Brno, Erbenova - rekonstrukce kanalizace a vodovodu

Objekt: v37046b - SO 30.1 Provizorní vodovod

Místo: Datum: 28.4.2017

Objednatel: Projektant:
Zhotovitel: Zpracovatel:

Př. Typ	Kód	Popis	AJ	Množství	J.cena [CZK]	Cena celkem [CZK]
---------	-----	-------	----	----------	--------------	-------------------

Náklady z rozpočtu

237 864,625

HSV - Práce a dodávky HSV

237 864,625

137 176,125

1	K	113107181	Odstavení podkladu pl přes 50 do 200 m2 železných tl. 50 mm	m2	70,000	49,000	3 490,000
14070,57yha na provizorní vodovod					70,000		
2	K	113107182	Odstavení podkladu pl přes 50 do 200 m2 železných tl. 100 mm	m2	70,000	98,000	6 860,000
14070,57yha na provizorní vodovod					70,000		
3	K	174201101	Zesyp výhy provizorního vodovodu	m3	10,500	90,000	945,000
14070,570,15					10,500		
4	K	113107185	Odstavení podkladu pl přes 50 do 200 m2 železných tl. 750 mm	m2	33,750	245,000	8 268,750
1,5*1,5*15 přípojky					33,750		
5	K	113107170	Odstavení podkladu pl přes 50 do 200 m2 z betonu prostého tl. 100 mm	m2	33,750	105,000	3 543,750
1,5*1,5*15 přípojky					33,750		
6	K	113107163	Odstavení podkladu pl přes 50 do 200 m2 z keramika tělesného tl. 300 mm	m2	33,750	49,500	1 670,625
1,5*1,5*15 přípojky					33,750		
7	K	113107152	Odstavení podkladu pl přes 50 do 200 m2 z keramika tělesného tl. 200 mm	m2	33,750	33,000	1 113,750
1,5*1,5*15 přípojky					33,750		
8	K	99721151	Vodovodná oprava suti ze sypkých materiálů do 1 km	č	48,118	40,000	2 724,720
9	K	99721159	Příplatek ZKD 1 km u vodovodní dopravy suti ze sypkých materiálů	č	613,062	10,000	6 130,620
68,118*9					613,062		
10	K	97909811001	Poplatek za skládku suti (bez závoje)	č	52,718	130,000	6 853,340
68,118*15,4					52,718		
11	K	97909811002	Poplatek za skládku suti - zvoje	č	15,400	130,000	2 002,000
15,4					15,400		
12	K	133102011	Hrobení šachet ručních nebo přímou nářadím v souvrátných horninách tl. 1 a 2, plocha výkopu do 4 m2	m3	1,154	590,000	669,320
(1,8*1,5*1,5)*15 montážní jáma					60,750		
(0,66*1,5*1,5)*15 odpčet vozovky					-22,275		

Poznamka	DPH	J. Nh [h]	Nh celkem [h]	J. Imetnost	Imetnost celkem [t]	J. surt [č]	Surt celkem [č]
			49,29125	0,00000	0,00000		68,11750
základní		0,00000	49,29125	0,00000	0,00000		68,11750
			34,45125	0,00000	0,00000		68,11750
základní		0,00000	0,00000	0,00000	0,00000		0,00000
základní		0,10600	7,56600	0,00000	0,00000	0,22000	15,40000
základní		0,11500	1,20750	0,00000	0,00000	0,00000	0,00000
základní		0,32800	11,07000	0,00000	0,00000	0,53200	19,64250
základní		0,20000	6,75000	0,00000	0,00000	0,24000	8,10000
základní		0,16600	5,60250	0,00000	0,00000	0,44000	14,85000
základní		0,06700	2,26125	0,00000	0,00000	0,30000	10,12500
základní		0,00000	0,00000	0,00000	0,00000	0,00000	0,00000
základní		0,00000	0,00000	0,00000	0,00000	0,00000	0,00000
základní		0,00000	0,00000	0,00000	0,00000	0,00000	0,00000
základní		0,00000	0,00000	0,00000	0,00000	0,00000	0,00000
základní		0,00000	0,00000	0,00000	0,00000	0,00000	0,00000

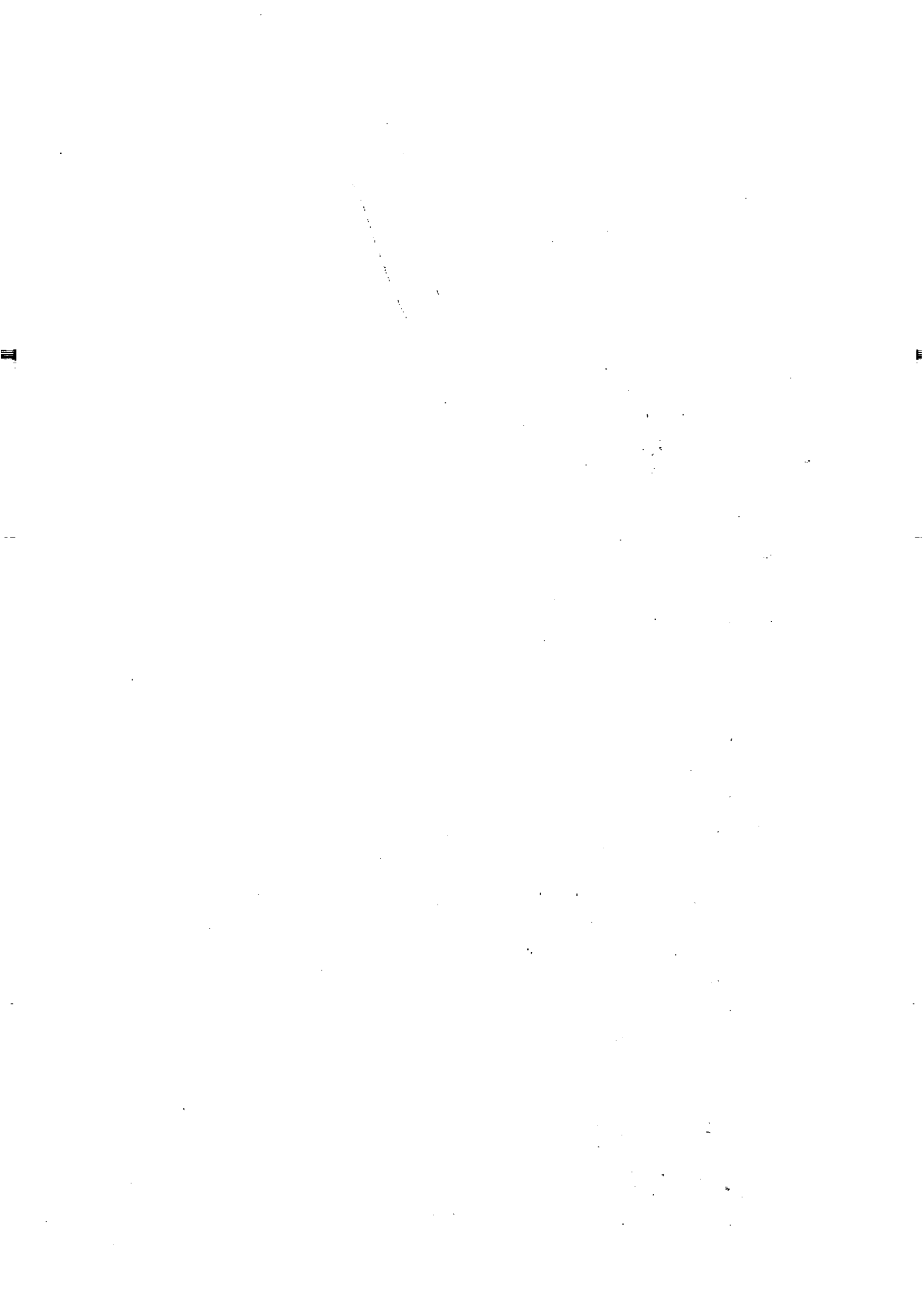

1

2