

Nájemní smlouva o nájmu movitých věcí č. 3032411

uzavřená dle ust. §2201 a násl. zákona č.89/2012 Sb., občanského zákoníku ve znění pozdějších předpisů
uzavřená níže uvedeného dne, měsíce a roku (dále jen „Smlouva“)
mezi

I. Smluvní strany

Pronajímatel: OFFICE-CENTRUM s.r.o.
Českobrodská 53, Praha 9 190 11
zastoupená panem Tomášem Liškou, jednatelem společnosti
IČ: 271 43 562; DIČ: CZ27143562
zapsaná v obchodním rejstříku u Městského soudu v Praze, oddíl C, vložka 99565
Bankovní spojení: Moneta Money Bank, a.s.; č.ú.:182435020/0600
(dále jen „Pronajímatel“)

Nájemce: PRAHA 10 – Majetková a.s.
Vinohradská 3216/163, Strašnice, 100 00 Praha 10
Zastoupená: Mgr. PETR JANŮ, předseda představenstva
Mgr. PETR SCHOLZ, místopředseda představenstva
IČ: 272 05 703; DIČ: CZ27205703
zapsaná v obchodním rejstříku u Městského soudu v Praze, oddíl B, vložka 9712
Bankovní spojení: ČSOB; č.ú.: 193521661/0300
(dále jen „Nájemce“)

II. Předmět Smlouvy

1. Předmětem této Smlouvy je nájem movitých věcí specifikovaných v čl. II. odst. 2 této Smlouvy (dále jen „předmět nájmu“) a to včetně servisu, resp. údržby poskytnuté Pronajímatelem Nájemci, dle podmínek specifikovaných v čl. III. této smlouvy.
2. Předmětem nájmu se pro účely této Smlouvy rozumí:

a)

Model	Počet ks	výrobní číslo
Konica Minolta bizhub C300i	7	Dle instalačních listů
Příslušenství		výrobní číslo
Stolek DK-516x	7	---
Podavač DF-632	7	---
SafeQ + čtečka	7	---

b)

Model	Počet ks	výrobní číslo
Konica Minolta bizhub 4000i	3	Dle instalačních listů

III. Servis

1. Pronajímatel po dobu trvání nájmu zajišťuje servis předmětu nájmu za níže uvedených podmínek.
2. Servis Pronajímatele zahrnuje dodávku spotřebního materiálu (mimo dodávek papíru a sponek do sešívacího finišeru).
3. Servis Pronajímatele zahrnuje práci technika včetně dopravného.
4. Servis Pronajímatele zahrnuje výměnu vadných dílů a náhradních dílů po uplynutí životnosti stanovené výrobcem předmětu nájmu za podmínky, že poškození nebylo zapříčiněné neodborným či nekvalifikovaným zásahem nájemce či třetí osoby, které Nájemce umožnil k předmětu nájmu přístup.
5. Servisem, resp. údržbou, opravami a odstraňováním provozních poruch předmětu nájmu se pro účely této Smlouvy rozumí činnost nad rámec úkonů popsanych v návodě na obsluhu k předmětu nájmu.
6. Pronajímatel provádí servis na základě objednávek Nájemce. Pokud není umožněno provádět servis na základě automatických hlášek přímo ze stroje, lze objednávku učinit formou písemného sdělení na e-mailovou adresu Pronajímatele **helpdesk@office-centrum.cz**. Pronajímatel je povinen bez zbytečného odkladu potvrdit Nájemci převzetí objednávky, a to sdělením zaslaným na e-mailovou adresu Nájemce či telefonicky.
7. Pronajímatel zajistí příchod servisního technika nejdéle do 8 pracovních hodin ode dne převzetí objednávky Nájemce, jedná-li se o závadu, která bezprostředně brání řádnému užívání předmětu nájmu. V ostatních případech (např. výměna „materiálu běžné servisní údržby“ či jiná běžná údržba) zajistí Pronajímatel příchod servisního technika nejdéle do 5 (pracovních) dnů ode dne převzetí objednávky. V případě, že Pronajímatel nedokáže odstranit závadu předmětu nájmu bránící v jeho řádném užívání do 3 (pracovních) dnů od uplynutí lhůt pro servisní zásah dle tohoto článku, zapůjčí Nájemci bezplatně náhradní stroj odpovídajících parametrů nebo jeho část, a to do dne zprovoznění předmětu nájmu.
8. Servis nezahrnuje náklady na přemístění předmětu pronájmu.
9. Po provedení servisu bude vyhotoven servisním technikem Pronajímatele „Servisní montážní list“, který dostane zástupce Nájemce ke schválení a podepsání. Pronajímatel na žádost Nájemce poskytne technickou pohotovostní službu nad rámec těchto smluvních podmínek, která se vyúčtuje samostatně (např. na mimořádné akce Nájemce, výstavy, prezentace). Tuto službu je nutné objednat nejméně 5 (pracovních) dní předem

IV. Nájemné

1. Pronajímateli náleží za nájem předmětu nájmu nájemné.
2. Pro účely této Smlouvy se nájemné stanoví jako součet dvou částek a to:
 - a) měsíční paušální částka za nájem strojů ve výši **8 070,00 Kč bez DPH**;
 - b) měsíční pohyblivá částka stanovená jako součin ceny za 1 černobílou a 1 barevnou kopii/tisk uvedené v článku IV. odst. 3 a-b této Smlouvy a počtu uskutečněných černobílých a barevných kopií/tisků v rámci kalendářního měsíce, za který je tato část nájemného hrazena.
3. Cena za kopie:
 - a) černobílou kopii/tisk je stanovena ve výši **0,19 Kč bez DPH za 1 kopii/tisk**
 - b) barevnou kopii/tisk je stanovena ve výši **0,99 Kč bez DPH za 1 kopii/tisk**

Kopíí/tiskem se pro účely této Smlouvy rozumí zhotovení kopie/tisku ve formátu A4 (kopie/tisk formátu A3 se počítá jako 2 kopie/tisky formátu A4).

Dle smluvních stran je pro účely této Smlouvy stanoven maximální limit kopíí/tisků za měsíc ve výši 15 000 ks černobílých kopíí/tisků a ve výši 10 000 ks barevných kopíí/tisků u zařízení A3_čl. II, odst.2 a) této smlouvy, a ve výši 5 000 ks černobílých kopíí/tisků u zařízení A4_čl. II, odst.2 b) této smlouvy. Uvedená cena za 1 černobílou i barevnou kopii/tisk, je stanovena pro tisky, kdy nebude Nájemcem překročen maximální limit kopíí/tisků za měsíc.

4. Ceny uvedené v této Smlouvě jsou smluvními cenami, ke kterým se připočítá DPH podle platných právních předpisů v době fakturace.
5. Část nájemného představující měsíční paušální částku dle čl. IV. odst. 2a této Smlouvy, je splatná podle splátkového kalendáře, který je nedílnou součástí této Smlouvy na bankovní účet Pronajímatele u MONETA Money Bank, číslo účtu 182435020/0600. Variabilním symbolem je vždy číslo této Smlouvy uvedené v záhlaví této Smlouvy.
6. Část nájemného představující měsíční pohyblivou částku dle čl. IV. odst. 2b této Smlouvy, je splatná **jednou za měsíc** po provedení kontrolního odečtu uskutečněných černobílých a barevných kopíí/tisků v rámci kalendářního měsíce, a to na základě daňového dokladu (faktury) vystavené Pronajímatelem po skončení kalendářního měsíce, za který je tato část nájemného hrazena. Pokud není umožněno provádět odpočet ze stroje automaticky přímo na e-mail Pronajímatele, je Nájemce povinen jej provést do pěti dnů po skončení příslušného kalendářního měsíce a nahlásit odpovědnou osobou stavu počítadel na servisní středisko Pronajímatele tel.: 281 930 288, nebo e-mail helpdesk@office-centrum.cz. Pronajímatel si vyhrazuje právo provést kontrolu správnosti odečtu servisním technikem při nejbližším servisním zásahu.
7. Při ukončení Smlouvy provede konečný odečet servisní technik Pronajímatele za přítomnosti zástupce Nájemce. Výsledek konečného odečtu se zapíše do Servisního montážního listu, který podepíší zástupci obou smluvních stran.
8. Smluvní strany se dohodly, že testovací kopie/tisky zhotovené servisním technikem při servisních zásazích se odpočítávají od celkového počtu vyhotovených kopíí/tisků na základě zápisu servisního technika v Servisním montážním listě.
9. Nájemce je povinen nepřekračovat maximální měsíční limit uskutečněných kopíí/tisků stanovených v čl. IV. odst.3 této Smlouvy. V případě, že Nájemce překročí stanovený maximální měsíční limit, má Pronajímatel právo na jednostranné zvýšení ceny za 1 kopii/tisk v daném období, a to o procento překročení stanoveného maximálního měsíčního limitu (např. překročí-li Nájemce maximální měsíční limit o 5 %, cena za 1 kopii/tisku se zvýší o 5 %, ale pouze u kopíí/tisků, které se zhotovily nad stanovený maximální měsíční limit v dané době). Pronajímatel je oprávněn zvýšit cenu za 1 kopii/tisk dle tohoto odstavce za období, ve kterém došlo dle provedeného odpočtu k překročení maximálního měsíčního limitu.
10. Stanovená cena za 1 kopii/tisku platí při pokrytí stránky s 5 % sytostí černé barvy a s 20 % sytostí ostatních barev (cyan, magenta, yellow). V případě, že Nájemce bude používat větší než shora uvedenou sytost, je tato skutečnost důvodem pro dofakturování tonerů spotřebovaných Nájemcem nad rámec výše uvedeného pokrytí jedné strany A4, které je definováno výrobcem. Cena za tonery bude Pronajímatelem stanovena podle skutečně spotřebovaného množství a běžných cen stanovených jejich prodejci.
11. Smluvní strany se dohodly, že Pronajímatel je oprávněn každoročně jednostranně zvýšit sjednané nájemné, a to o míru inflace vyjádřené přírůstkem průměrného ročního indexu spotřebitelských cen vyhlášenou Českým statistickým úřadem za předcházející kalendářní rok. Takovéto zvýšení nájemného je Pronajímatel povinen oznámit Nájemci písemně. Doručením tohoto oznámení se mění ustanovení Smlouvy o výši nájemného.
12. Splatnost faktur vystavených Pronajímatelem je 14 ode dne doručení Nájemci.
13. Nájemce není oprávněn jednostranně započítat jakékoli své pohledávky za Pronajímatelem proti nároku Pronajímatele na zaplacení nájemného.

V. Práva a povinnosti smluvních stran

1. Pronajímatel je povinen dodat předmět nájmu na sjednané místo ve sjednaném termínu. Smluvní strany se dohodly na postupném dodání a instalaci zařízení podle Harmonogramu uvedeného v Příloze č.1, která je nedílnou součástí této smlouvy.
2. Pronajímatel zabezpečí na své náklady dopravu a instalaci předmětu pronájmu ve sjednaném místě u Nájemce a zaškolení obsluhy. (1–2 osoby určené Nájemcem) Nedílnou součástí této Smlouvy je Instalační list – protokol o převzetí stroje.
3. Pronajímatel udržuje po celou dobu nájmu předmět nájmu ve stavu způsobilém k běžnému užívání a provádí na základě objednávky Nájemce pravidelný servis, resp. údržbu dle ustanovení čl. III. této Smlouvy.
4. Pronajímatel zabezpečí na své náklady řádnou likvidaci opotřebovaných spotřebních materiálů a vadných či vyměněných náhradních dílů. Vyměněné díly se stávají majetkem Pronajímatele.
5. Nájemce se zavazuje zejména:
 - a) převzít předmět nájmu na sjednaném místě a ve sjednaném termínu,
 - b) dodržovat návod a pokyny výrobce na obsluhu předmětu nájmu,
 - c) není-li dohodnuto jinak, používat k provozu předmět nájmu spotřební materiály předepsané výrobcem a dodané Pronajímatelem,
 - d) používat výhradně papír pro xerografický tisk o váze 80 g/m², v případě používání jiného xerografického materiálu, jako např. samolepící folie, kartony, polyesterové folie, je možné používat jen materiál doporučený výrobcem,
 - e) nepoužívat recyklovaný a jinak nevhodný spotřební materiál,
 - f) umístit ve spolupráci s Pronajímatel předmět nájmu v souladu s podmínkami stanovenými výrobcem,
 - g) vrátit (umožnit odvoz) po skončení nájmu předmět nájmu Pronajímateli ve stavu, v jakém jej převzal, s ohledem na obvyklé opotřebení, a to do 3 pracovních dnů od ukončení účinnosti této Smlouvy, nedohodnou-li se smluvní strany jinak.
6. Veškerou odpovědnost za bezpečný provoz předmětu nájmu a dodržení pokynů výrobce a návodu na obsluhu předmětu nájmu nese Nájemce.
7. Veškeré škody na předmětu nájmu, nebo nadměrné opotřebení předmětu nájmu způsobené jeho nesprávným používáním Nájemcem a spočívající zejména v používání nevhodného materiálu ke kopírování, či neodborných zásazích Nájemce do předmětu nájmu, či v jeho mechanickém poškození, či v důsledku porušení této Smlouvy, hradí Nájemce.
8. Souhlas ke změně umístění předmětu nájmu si Nájemce musí vyžádat předem u Pronajímatele. V opačném případě má Pronajímatel právo odstoupit od této Smlouvy s okamžitou platností a provést opatření z toho vyplývající. Pronajímatel přemístí předmět nájmu na náklady Nájemce na základě jeho oznámení (nejméně 3 pracovní dny před plánovaným přemístěním). Škody způsobené vlastní přepravou či jakoukoliv jinou neodbornou manipulací hradí Nájemce.
9. Nájemce se zavazuje včas hlásit servisnímu středisku Pronajímatele svoje požadavky podle této Smlouvy, umožnit pracovníkům Pronajímatele přístup k předmětu nájmu k provedení objednané služby a vytvořit podmínky pro řádné plnění této Smlouvy.
10. Nájemce je povinen po předchozím oznámení Pronajímatele (nejméně 5 pracovních dní předem) umožnit Pronajímateli nebo jím pověřené osobě (za přítomnosti zástupce Nájemce) v nezbytně nutném rozsahu vstup do prostor, kde je předmět nájmu umístěn, a to za účelem kontroly stavu předmětu nájmu.

VI. Trvání Smlouvy a sankční ustanovení

1. Tato Smlouva se uzavírá na dobu určitou, a to na **60** měsíců ode dne převzetí posledního zařízení, které je předmětem nájmu Nájemcem. (viz. Instalační list-protokol o převzetí stroje)
2. Platnost této Smlouvy končí před uplynutím sjednané doby nájmu:
 - a) výpovědí Nájemce nebo Pronajímatele
Smluvní strany jsou oprávněné vypovědět tuto Smlouvu kdykoliv bez udání důvodů. Výpověď musí být písemná. Výpovědní doba je tři měsíce a počíná běžet

od prvního dne měsíce následujícího po měsíci v němž byla doručena výpověď druhé smluvní straně. Písemná výpověď je považována za doručenu dle § 573 občanského zákoníku.

- b) odstoupením Nájemce nebo Pronajímatele
Smluvní strany jsou oprávněné odstoupit od této Smlouvy z důvodů stanovených zákonem či touto Smlouvou. Odstoupení musí být písemné a musí být doručeno druhé smluvní straně na adresu sídla uvedenou v záhlaví Smlouvy. Písemné odstoupení je považováno za doručené dle § 573 občanského zákoníku. Smluvní strany se dohodly, že v důsledku odstoupení se tato Smlouva ruší s účinky do budoucna.
- c) písemnou dohodou smluvních stran
d) v důsledku ztráty, zničení nebo odcizení předmětu nájmu.
3. Nájemce a Pronajímatel jsou oprávněni odstoupit od této Smlouvy v případě, je-li druhá smluvní strana v likvidaci, nebo je na majetek druhé smluvní strany vyhlášeno řízení podle insolvenčního zákona, nebo je-li návrh zamítnut pro nedostatek majetku dlužníka, nebo byl-li konkurz zrušen proto, že majetek byl zcela nedostačující k uspokojení věřitelů, nebo byla-li zavedena nucená správa podle zvláštních předpisů.
4. Pronajímatel je oprávněn odstoupit od této Smlouvy v případě níže uvedeného porušení smlouvy Nájemcem:
- a) nezaplacením nájemného nebo jeho části po dobu delší jak 30 kalendářních dnů oproti termínu stanovenému touto smlouvou,
 - b) poškozením předmětu nájmu zaviněním Nájemce nebo třetí osobou, jestliže Nájemce vznik takové škody umožnil svým jednáním nebo opomenutím,
 - c) používáním předmětu nájmu v rozporu s návodem k obsluze, pokyny výrobce nebo Pronajímatele, s nímž Pronajímatel Nájemce seznámil,
 - d) změnou umístění předmětu nájmu bez souhlasu Pronajímatele.
5. Nájemce je oprávněn odstoupit od této Smlouvy v případě níže uvedeného porušení smlouvy Pronajímatelem:
- a) zvýšení nájemného v rozporu s ustanovením článku IV. této Smlouvy
 - b) prodlení Pronajímatele s dodáním náhradního stroje podle čl. III. bod 7 této Smlouvy po dobu delší jak 10 kalendářních dnů,
 - c) předmět nájmu se stane bez zavinění Nájemce nezpůsobilý ke smlouvenému užívání a Pronajímatel nezajistí nápravu ani do 15 kalendářních dnů od doručení písemné výzvy od Nájemce.
6. V případě, že Nájemce bude v prodlení s placením nájemného dle článku IV. této Smlouvy, je Nájemce povinen platit Pronajímateli smluvní úrok z prodlení ve výši 0,5 % z dlužné částky denně až do zaplacení.
7. V případě, že Nájemce bude v prodlení s vrácením předmětu nájmu podle čl. V. odst. 5 písm. g) Smlouvy, je Nájemce povinen uhradit Pronajímateli smluvní pokutu ve výši 1/10 (jedné desetiny) nájemného podle čl. IV. odst. 2 Smlouvy za poslední měsíc trvání nájmu, a to za každý i započatý den prodlení. V případě prodlení Nájemce s vrácením předmětu nájmu podle čl. V. bod. 5 písm. g) Smlouvy po dobu delší 10 pracovních dnů je Pronajímatel oprávněn požadovat namísto vrácení předmětu nájmu zaplacení náhrady ve výši doložené pořizovací ceny předmětu nájmu.
8. V případě prodlení Pronajímatele s plněním povinností vyplývajících z této Smlouvy a v termínech stanovených touto Smlouvou, je Pronajímatel povinen uhradit Nájemci smluvní pokutu ve výši 300,- Kč za každý den prodlení a případ.
9. V rozsahu nejvýše přípustném platnou právní úpravou je povinnost Pronajímatele k náhradě škody způsobené Nájemci omezena na náhradu skutečné majetkové škody do souhrnné výše odpovídající dvanáctinásobku měsíčního paušálního poplatku podle čl. IV. odst. 2 písm. a) této Smlouvy.

VII. Závěrečné ustanovení

1. Tato Smlouva nabývá platnosti dnem podpisu oběma smluvními stranami a účinnosti dnem převzetí posledního zařízení, které je předmětem nájmu Nájemcem. Pronajímatel bere na vědomí, že Nájemce je povinný subjekt ve smyslu zákona o registru smluv a smlouva bude uveřejněna prostřednictvím registru smluv ve smyslu zákona č. 340/2015 Sb., o zvláštních podmínkách účinnosti některých smluv, uveřejňování těchto smluv a o registru smluv (zákon o registru smluv). Zveřejnění zajistí Nájemce.
2. Tuto Smlouvu lze platně měnit nebo doplňovat pouze písemnými vzestupně číslovanými dodatky potvrzenými oběma smluvními stranami, není-li dohodnuto jinak.
3. Vztahy vysloveně neupravené touto Smlouvou se řídí příslušnými ustanoveními občanského zákoníku.
4. Smluvní strany se dohodly, že obchodní a technické informace, které jim byly zpřístupněny druhou smluvní stranou, pokládají za důvěrné ve smyslu § 1730 odst. 2 zákona č.89/2012 Sb., občanského zákoníku ve znění pozdějších předpisů.
5. Smluvní strany jsou povinny se bezodkladně informovat o jakýchkoliv změnách, které mohou mít vliv na plnění této Smlouvy, zejména se jedná o změny v doručovatelských adresách. Doručení zprávy na poslední známou adresu se považuje za právně závazné.
6. Nájemce je povinen při uzavření této Smlouvy předložit výpis z obchodního rejstříku nebo živnostenský list.
7. Tato Smlouva je vyhotovena ve dvou stejnopisech, každý s hodnotou originálu, přičemž Pronajímatel obdrží jedno vyhotovení a Nájemce jedno vyhotovení.
8. Smluvní strany prohlašují, že si tuto Smlouvu přečetly, s jejím obsahem souhlasí, a že ta tato Smlouva je projevem jejich pravé, svobodné, omylu prosté a srozumitelné vůle a že nebyla sepsána v tísní nebo za jednostranně nevýhodných podmínek, což stvrzují svými podpisy.

Příloha: Harmonogram instalací

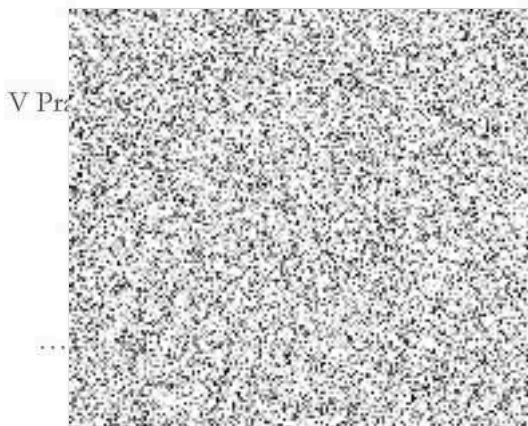

OC[®]
office centrum
Office - centrum s.r.o.
Českokobrodská 53, 190 11 Praha 9
IČ: 271 43 582, DIČ: CZ27143562
tel.: 281 930 288 fax: 281 865 339
www.office-centrum.cz



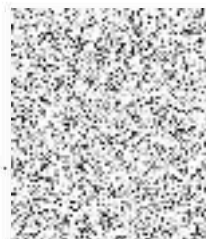



2 3 -05- 2024



za Nájemce

PRAHA 10 - Majetková, a.s.
Vinohradská 3216/163
100 00 Praha 10 - Strašnice
IČO: 272 05 703 -1-

HARMONOGRAM INSTALACÍ

termín	zařízení	ks x adresa	kontaktní osoba, telefon, e-mail:
do 1.5.2024	KM bizhub C300i	1 ks – Počernická 524/64, Malešice, 108 00 Praha 10	
do 1.5.2024	KM bizhub 4000i	1 ks – Vinohradská 3218/169, Strašnice, 100 00 Praha 10 2 ks – Vinohradská 3216/163, Strašnice, 100 00 Praha 10	 
do 22.5.2024	KM bizhub C300i	1 ks – Gutova 1987/39 (park - areál volného času), Strašnice, 100 00 Praha 10 2 ks – Vinohradská 3216/163, Strašnice, 100 00 Praha 10	 
do 31.5.2024	KM bizhub C300i	1 ks – Vinohradská 3216/163, Strašnice, 100 00 Praha 10	
do 4.9.2024	KM bizhub C300i	2 ks – Vinohradská 3216/163, Strašnice, 100 00 Praha 10	

Spátkový kalendář - daňový doklad č.: 3032411

Nájemce:

PRAHA 10 – Majetková a.s.
 Vínohradská 3216/163
 Strašnice, 100 00 Praha 10
 IČ: 272 05 703
 DIČ: CZ

Pronajímatel:

Office-centrum s.r.o.
 Českobrodská 53
 190 11 Praha 9 - Běchovice
 IČ: 271 43 562
 DIČ: CZ27143562

Číslo splátky	Datum splatnosti a uskutečnění zdanitelného plnění	Nájemní splátka	DPH v %	DPH v Kč	Celkem Kč
1	20.09.2024	8 070,00 Kč	21	1 694,70 Kč	9 764,70 Kč
2	20.10.2024	8 070,00 Kč	21	1 694,70 Kč	9 764,70 Kč
3	20.11.2024	8 070,00 Kč	21	1 694,70 Kč	9 764,70 Kč
4	20.12.2024	8 070,00 Kč	21	1 694,70 Kč	9 764,70 Kč
5	20.01.2025	8 070,00 Kč	21	1 694,70 Kč	9 764,70 Kč
6	20.02.2025	8 070,00 Kč	21	1 694,70 Kč	9 764,70 Kč
7	20.03.2025	8 070,00 Kč	21	1 694,70 Kč	9 764,70 Kč
8	20.04.2025	8 070,00 Kč	21	1 694,70 Kč	9 764,70 Kč
9	20.05.2025	8 070,00 Kč	21	1 694,70 Kč	9 764,70 Kč
10	20.06.2025	8 070,00 Kč	21	1 694,70 Kč	9 764,70 Kč
11	20.07.2025	8 070,00 Kč	21	1 694,70 Kč	9 764,70 Kč
12	20.08.2025	8 070,00 Kč	21	1 694,70 Kč	9 764,70 Kč
13	20.09.2025	8 070,00 Kč	21	1 694,70 Kč	9 764,70 Kč
14	20.10.2025	8 070,00 Kč	21	1 694,70 Kč	9 764,70 Kč
15	20.11.2025	8 070,00 Kč	21	1 694,70 Kč	9 764,70 Kč
16	20.12.2025	8 070,00 Kč	21	1 694,70 Kč	9 764,70 Kč
17	20.01.2026	8 070,00 Kč	21	1 694,70 Kč	9 764,70 Kč
18	20.02.2026	8 070,00 Kč	21	1 694,70 Kč	9 764,70 Kč
19	20.03.2026	8 070,00 Kč	21	1 694,70 Kč	9 764,70 Kč
20	20.04.2026	8 070,00 Kč	21	1 694,70 Kč	9 764,70 Kč
21	20.05.2026	8 070,00 Kč	21	1 694,70 Kč	9 764,70 Kč
22	20.06.2026	8 070,00 Kč	21	1 694,70 Kč	9 764,70 Kč
23	20.07.2026	8 070,00 Kč	21	1 694,70 Kč	9 764,70 Kč
24	20.08.2026	8 070,00 Kč	21	1 694,70 Kč	9 764,70 Kč
25	20.09.2026	8 070,00 Kč	21	1 694,70 Kč	9 764,70 Kč
26	20.10.2026	8 070,00 Kč	21	1 694,70 Kč	9 764,70 Kč
27	20.11.2026	8 070,00 Kč	21	1 694,70 Kč	9 764,70 Kč
28	20.12.2026	8 070,00 Kč	21	1 694,70 Kč	9 764,70 Kč
29	20.01.2027	8 070,00 Kč	21	1 694,70 Kč	9 764,70 Kč
30	20.02.2027	8 070,00 Kč	21	1 694,70 Kč	9 764,70 Kč
31	20.03.2027	8 070,00 Kč	21	1 694,70 Kč	9 764,70 Kč
32	20.04.2027	8 070,00 Kč	21	1 694,70 Kč	9 764,70 Kč
33	20.05.2027	8 070,00 Kč	21	1 694,70 Kč	9 764,70 Kč
34	20.06.2027	8 070,00 Kč	21	1 694,70 Kč	9 764,70 Kč
35	20.07.2027	8 070,00 Kč	21	1 694,70 Kč	9 764,70 Kč
36	20.08.2027	8 070,00 Kč	21	1 694,70 Kč	9 764,70 Kč
37	20.09.2027	8 070,00 Kč	21	1 694,70 Kč	9 764,70 Kč
38	20.10.2027	8 070,00 Kč	21	1 694,70 Kč	9 764,70 Kč
39	20.11.2027	8 070,00 Kč	21	1 694,70 Kč	9 764,70 Kč
40	20.12.2027	8 070,00 Kč	21	1 694,70 Kč	9 764,70 Kč
41	20.01.2028	8 070,00 Kč	21	1 694,70 Kč	9 764,70 Kč
42	20.02.2028	8 070,00 Kč	21	1 694,70 Kč	9 764,70 Kč
43	20.03.2028	8 070,00 Kč	21	1 694,70 Kč	9 764,70 Kč
44	20.04.2028	8 070,00 Kč	21	1 694,70 Kč	9 764,70 Kč
45	20.05.2028	8 070,00 Kč	21	1 694,70 Kč	9 764,70 Kč
46	20.06.2028	8 070,00 Kč	21	1 694,70 Kč	9 764,70 Kč
47	20.07.2028	8 070,00 Kč	21	1 694,70 Kč	9 764,70 Kč
48	20.08.2028	8 070,00 Kč	21	1 694,70 Kč	9 764,70 Kč
49	20.09.2028	8 070,00 Kč	21	1 694,70 Kč	9 764,70 Kč
50	20.10.2028	8 070,00 Kč	21	1 694,70 Kč	9 764,70 Kč
51	20.11.2028	8 070,00 Kč	21	1 694,70 Kč	9 764,70 Kč
52	20.12.2028	8 070,00 Kč	21	1 694,70 Kč	9 764,70 Kč
53	20.01.2029	8 070,00 Kč	21	1 694,70 Kč	9 764,70 Kč
54	20.02.2029	8 070,00 Kč	21	1 694,70 Kč	9 764,70 Kč
55	20.03.2029	8 070,00 Kč	21	1 694,70 Kč	9 764,70 Kč
56	20.04.2029	8 070,00 Kč	21	1 694,70 Kč	9 764,70 Kč
57	20.05.2029	8 070,00 Kč	21	1 694,70 Kč	9 764,70 Kč
58	20.06.2029	8 070,00 Kč	21	1 694,70 Kč	9 764,70 Kč
59	20.07.2029	8 070,00 Kč	21	1 694,70 Kč	9 764,70 Kč
60	20.08.2029	8 070,00 Kč	21	1 694,70 Kč	9 764,70 Kč

