



MĚSTO LITOMĚŘICE
Odbor životního prostředí

Město Litoměřice

SMLOUVA O DÍLO

na realizaci veřejné zakázky malého rozsahu
„Litoměřice, Jiráskovy sady – úprava dělicích pásů na severní straně II. etapa“

Město Litoměřice

se sídlem: Mírové náměstí 15/7, 412 01 Litoměřice

IČO: 00263958

DIČ: CZ00263958

zastoupené: Mgr. Petrem Panašem, místostarostou města

(dále jen „Objednatel“)

na straně jedné a

SMOLA STAVBY s.r.o. Litoměřice



se sídlem: Březová 652, 412 01 Litoměřice

IČO:28731492

DIČ:CZ28731492

jednající: Jan Smola – jednatel společnosti

zapsaný v obchodním rejstříku Krajského soudu v Ústí nad Labem odd. C vložka 29252

Bankovní spojení:  u: 

(dále jen „Zhotovitel“)

na straně druhé

(společně dále jen „Smluvní strany“ nebo každý jednotlivě „Smluvní strana“)

uzavírají

v souladu s ustanovením § 2586 a násl. zákona č. 89/2012, Sb., občanského zákoníku,

(dále jen „ObčZ“)

tuto

smlouvu o dílo na provedení veřejné zakázky s výše uvedeným názvem

(dále jen „Smlouva“):



1. ÚČEL SMLOUVY

- 1.1. Uzavření Smlouvy mezi Objednatel a Zhotovitelem je výsledkem výběrového řízení uskutečněného Objednatel na veřejnou zakázku s výše uvedeným názvem (dále jen „Výběrové řízení“).

2. PŘEDMĚT SMLOUVY

- 2.1. Předmětem Smlouvy je závazek Zhotovitele provést pro Objednatele na vlastní nebezpečí a vlastní odpovědnost realizaci zpevněných ploch včetně řešení zeleně na severní straně parku Jiráskovy sady (ulice Svojsíkova) v Litoměřicích za podmínek stanovených Smlouvou a v rozsahu stanoveném v čl. 2.2 Smlouvy (dále jen „Dílo“) a závazek Objednatele zaplatit Zhotoviteli za Dílo dohodnutou cenu.
- 2.2. Zhotovitel se zavazuje provést Dílo dle této Smlouvy a v rozsahu detailně specifikovaném zejména
- v příloze č. 1 Smlouvy – Specifikace předmětu plnění obsahující soupis stavebních prací, dodávek a služeb s oceněným výkazem výměr (dále jen „Výkaz výměr“);
 - příloze č. 2 Smlouvy – Dokumentace, která obsahuje projektovou, (dále jen „Projektová dokumentace“) zpracovanou Mgr. Ing. Lucií Radilovou – Ateliér zahradní a krajinářské architektury Sandler – Radilová, sídlem Wanklova 576/6, 602 00 Brno. Projektová dokumentace je zpracována v elektronické podobě s tím, že podpisem této Smlouvy každá ze Smluvních stran potvrzuje, že má Projektovou dokumentaci ve své dispozici. Smluvní strany sjednávají, že při rozporu mezi dokumentací provedení stavby v Projektové dokumentaci a Výkazem výměr má přednost a platí Výkaz výměr. Smluvní strany dále sjednávají, že při vzájemném rozporu mezi částmi Projektové dokumentace má přednost textová část (texty včetně tabulek) před výkresy.
- 2.3. Zhotovitel se zavazuje Dílo – část realizace zpevněných ploch a realizace zeleně řádně zhotovit v souladu s touto Smlouvou a předat jej Objednateli v termínu nejpozději do 15.12.2024.
- 2.4. Objednatel se zavazuje zaplatit Zhotoviteli za Dílo cenu v souladu a způsobem dle čl. 5 Smlouvy.

3. OPRÁVNĚNÉ OSOBY

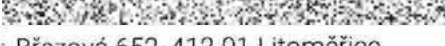
- 3.1. Každá ze Smluvních stran jmenovala oprávněné osoby, které budou zastupovat Smluvní stranu v technických, fakturačních a ostatních záležitostech souvisejících s plněním Smlouvy.
- 3.2. Oprávněná osoba Objednatele je:
- ve věcech technických, fakturačních, finančních a ostatních paní Ing. Lenka Brožová, zástupce vedoucího Odboru životního prostředí, městská zeleň
tel.: 
e-mail: 
adresa: Pekarská 2, 412 01 Litoměřice
- 3.3. Oprávněná osoba Zhotovitele je:
- ve věcech technických pan/í Jan Smola – jednatel společnosti
tel.: 
e-mail: 
adresa: Březová 652, 412 01 Litoměřice

4. MÍSTO A DOBA PLNĚNÍ

- 4.1. Zhotovitel se zavazuje provést Dílo v místě dle specifikace uvedené v příloze č. 1 – Výkaz výměr a v příloze č. 2 – Projektová dokumentace, Litoměřice – ulice Svojsíkova.
- 4.2. Objednatel se zavazuje předat staveniště Zhotoviteli a Zhotovitel se zavazuje staveniště převzít do 2 dnů od výzvy Objednatele. Zhotovitel je povinen poskytnout Objednateli k předání staveniště veškerou součinnost. Zhotovitel se zavazuje příslušné staveniště převzít a při převzetí s odbornou péčí prověřit, zda staveniště nemá zjevné překážky nebo vady bránící zahájení nebo řádnému provedení Díla; o předání a převzetí bude pořízen písemný zápis. Neposkytne-li Zhotovitel Objednateli součinnost k předání staveniště a/nebo nepřevzme-li staveniště, má se zato, že k předání staveniště a jeho převzetí Zhotovitelem došlo 5. den po odeslání písemné výzvy.
- 4.3. Zhotovitel není oprávněn zahájit provádění Díla před předáním staveniště. Zhotovitel je povinen zahájit provádění Díla nejpozději do 2 dnů od převzetí staveniště.
- 4.4. Zhotovitel se zavazuje vybudovat na své náklady zařízení staveniště v rozsahu potřebném pro realizaci stavebních prací a zajistit veškerá rozhodnutí potřebná ke zbudování zařízení staveniště v souladu s příslušnými předpisy.
- 4.5. Zhotovitel je povinen dokončit a řádně provést Dílo nejpozději v termínu stanoveném v čl. 2.3.

5. CENA DÍLA A PLATBY

- 5.1. Cena Díla je stanovena na základě Výkazu výměr (příloha č. 1) a činí
- | | |
|-------------------|-----------------|
| cena bez DPH: | 1 817 324,94 Kč |
| DPH ve výši 21 %: | 381 638,24 Kč |
| cena včetně DPH: | 2.198.963,18 Kč |
- 5.2. Cena Díla, jež je tvořena součtem cen jednotlivých dílčích položek ve Výkazu výměr, je cenou smluvní, pevnou a neměnnou (dále jen „Cena“).
- 5.3. Cena Díla zahrnuje veškeré náklady a výdaje spojené s prováděním Díla, zejména náklady na pracovní sílu, materiály, stroje, zařízení staveniště, dopravu elektřiny, odvoz a likvidaci odpadů, používání strojů a služeb, zajištění a přepravu veškerých věcí, zařízení, materiálu a dodávek, poplatky a zajištění veškerých dokladů, které je Zhotovitel povinen zajistit pro úspěšný průběh přijímacího řízení a kolaudaci Díla v souladu s příslušnými právními předpisy.
- 5.4. Smluvní strany sjednávají, že Zhotovitel nemá právo na zálohové platby.
- 5.5. Cena za části Díla realizace zpevněných ploch a realizace zeleně bude Objednatelem uhrazena jednou splátkou po ukončení prací. Nedílnou součástí faktury bude zápis o předání a převzetí Díla oběma Smluvními stranami stanovící, že Dílo je bez jakýchkoliv vad a nedodělků.
- 5.6. Faktura musí být doručena Objednateli a mít náležitosti daňového dokladu a obchodní listiny dle příslušných právních předpisů včetně vyčísleného DPH v zákonné výši. Zhotovitel předkládá fakturu, včetně jejích příloh, ve 2 vyhotoveních. Nebude-li mít faktura příslušné náležitosti, je Objednatel oprávněn fakturu vrátit; v takovém případě nebude v prodlení s jejím zaplacením.
- 5.7. Faktura je splatná do 21 dnů ode dne jejího doručení Objednateli. Cena se hradí bezhotovostním převodem na účet Zhotovitele uvedený v záhlaví této Smlouvy či později Zhotovitelem Objednateli písemně oznámený. Faktura se považuje za uhrazenou dnem odeslání příslušné částky z účtu Objednatele na účet Zhotovitele.

6. DALŠÍ PRÁVA A POVINNOSTI SMLUVNÍCH STRAN

- 6.1. Zhotovitel se zavazuje provádět a provést Dílo s odbornou péčí, v souladu s podmínkami Smlouvy a pokyny Objednatele

- 6.2. Zhotovitel je povinen dodržet při provádění Díla veškeré podmínky rozhodnutí vydaných veřejnoprávními orgány a organizacemi v místě provádění plnění dle této Smlouvy. Zhotovitel odpovídá za to, že při realizaci Díla budou dodrženy závazné právní předpisy (zejména veškeré nezbytné bezpečnostní předpisy), platné i doporučující technické normy a předepsané technologické postupy.
- 6.3. Objednatel je oprávněn kontrolovat způsob provádění Díla Zhotovitelem pověřenými pracovníky Objednatele s tím, že tyto mají kdykoliv přístup na staveništi. Na žádost Objednatele se Zhotovitel zavazuje, a to i opakovaně, umožnit Objednateli provedení kontroly provádění Díla. Zhotovitel se zavazuje k provádění kontroly poskytnout Objednateli veškerou součinnost a na žádost Objednatele být u kontroly přítomen.
- 6.4. Objednatel je oprávněn při zjištění závad prováděných prací a/nebo při jiném zjištění, že plnění není prováděno řádně, požadovat, aby Zhotovitel takové závady neprodleně odstranil a Dílo prováděl řádným způsobem. Pokud Zhotovitel závady ve stanovené lhůtě neodstraní a/nebo neprovede plnění řádně, je Objednatel oprávněn dát je odstranit či zajistit jejich provedení na své náklady, které se Zhotovitel zavazuje Objednateli uhradit do 21 dnů ode dne doručení jejich vyúčtování; tím nejsou žádným způsobem dotčena nebo omezena práva Objednatele vyplývající ze záruky včetně nahrazení uhynulých rostlin novými rostlinami dle čl. 10 Smlouvy, a to ani v případě, že Objednatel zajistí odstranění závady Díla prostřednictvím třetích osob.
- 6.5. Zhotovitel se dále zavazuje v rámci a po celou dobu plnění Smlouvy na své náklady zejména:
- dbát na bezpečnost a zdraví všech osob, které mají právo být na staveništi;
 - vynakládat veškeré úsilí k tomu, aby na staveništi nebyly zbytečné překážky, a tak se zabránilo ohrožení bezpečnosti, zdraví a majetku všech osob; v opačném případě se Zhotovitel zavazuje odškodnit Objednatele nebo jiné oprávněné osoby;
 - zajistit oplocení, osvětlení, ochranu a hlídání staveništi;
 - zajišťovat veškeré pomocné práce, které mohou být nezbytné pro realizaci Díla, ochranu a užívání vlastníků a nájemců přilehlých pozemků;
 - zajistit, aby veškerí pracovníci pracující na staveništi používali potřebné ochranné pomůcky (přilby, ochrannou obuv, oděv apod.);
 - zajistit řádné vytyčení staveništi;
 - zajistit pravidelnou údržbu a čištění přístupových cest;
 - dbát na ochranu životního prostředí a učinit veškeré kroky pro omezení škod a obtěžování osob a majetku způsobeného znečištěním, hlukem a dalšími důsledky jeho činnosti; zajistit, aby emise a povrchová znečištění nepřesáhly hodnoty stanovené příslušnými předpisy.
- 6.6. Zhotovitel odpovídá za přepravu (balení, naložení), dodávku, vyložení, skladování a ochranu veškerého vybavení a dalších věcí potřebných pro plnění Smlouvy.
- 6.7. Zhotovitel prohlašuje, že se před podpisem Smlouvy řádně seznámil s veškerými prostory staveništi a přístupovými cestami.
- 6.8. Zhotovitel se dále zavazuje zajistit na své náklady přívod el. energie, vody a dalších služeb, které bude v rámci plnění Díla potřebovat. Zhotovitel je oprávněn používat pro účely plnění Díla ty zdroje el. energie, vody a dalších služeb, které jsou k dispozici na staveništi, přičemž se zavazuje na své náklady a rizika zajistit veškeré přístroje nutné k využívání těchto služeb a měření spotřebovaného množství. Spotřebované množství a úhrady za tyto služby budou mezi Zhotovitelem a dodavatelem těchto komodit vypořádány na základě samostatně uzavřených smluv. Objednatel se zavazuje poskytnout Zhotoviteli za tímto účelem veškerou potřebnou součinnost.
- 6.9. Zhotovitel se dále zavazuje na vlastní náklady oznámit písemně dostatečně předem příslušným správcům inženýrských sítí zahájení stavebních prací a zajistit veškerá jejich vyjádření vyžadovaná příslušnými právními předpisy.

7. PODDODAVATELÉ

- 7.1. Zhotovitel je oprávněn plnit část Díla prostřednictvím třetích osob, svých přímých dodavatelů, a to výhradně osobami a v takovém rozsahu, jak je uvedeno v příloze č. 1 Smlouvy – Poddodavatelé (dále jen „Poddodavatelé“).
- 7.2. Zhotovitel je oprávněn změnit Poddodavatele jen s předchozím písemným souhlasem Objednatele.
- 7.3. V případě provádění Díla Poddodavateli odpovídá za tyto části Díla Zhotovitel tak, jako by Dílo prováděl sám.

8. PŘEDÁNÍ A PŘEVZETÍ DÍLA

- 8.1. Zhotovitel se zavazuje Dílo předat a vyklidit staveniště a Objednatel Dílo převzít za podmínek stanovených Smlouvou, a to v termínu stanoveném v čl. 2.3 Smlouvy.
- 8.2. Dílo je řádně Zhotovitelem Objednateli předáno a Objednatel převzato dnem, kdy nastane poslední z níže uvedených událostí (to vše dále a výše jen „Akceptace“ Díla):
- jeho řádným dokončením a vyklizením staveniště; a
 - podpisem zápisu o předání a převzetí Díla oběma Smluvními stranami stanovící, že Dílo je bez jakýchkoliv vad a nedodělků a staveniště je vyklizeno nebo v případě, že zápis o předání a převzetí Díla obsahuje záznam o vadách a nedodělkách, tak vystavením písemného potvrzení o tom, že vady a nedodělky dle zápisu o předání a převzetí Díla (popř. dle kolaudačního souhlasu či jiného obdobného rozhodnutí) byly odstraněny a staveniště bylo vyklizeno; Objednatel je přitom povinen převzít řádně provedené Dílo až poté, co Objednatel bude mít možnost řádné provedení Díla zkontrolovat a co se Dílo stane způsobilé k převzetí dle příslušných technických norem specifikovaných v čl. 6.2 této Smlouvy; a zároveň
 - a zároveň vydáním kolaudačního souhlasu či jiného obdobného rozhodnutí příslušným stavebním úřadem, je-li tento požadován obecně závaznými právními předpisy a normami, přičemž jeho převzetí Objednatel bude zaznamenáno v zápisu dle čl. 8.2. odst. 2 Smlouvy.
- 8.3. Objednatel není povinen převzít Dílo za předpokladu, že:
- obsahuje jakékoliv vady a nedodělky;
 - nebyly provedeny veškeré potřebné inspekce a zkoušky,
 - nemá vlastnosti stanovené Smlouvou, příslušnými právními předpisy, technickými normami (i doporučujícími) nebo obchodními zvyklostmi;
 - Zhotovitel nepředá Objednateli veškerou dokumentaci vztahující se k Dílu, zejména dokumentaci skutečného provedení, a to nejméně ve 2 vyhotoveních, veškeré příručky provozu a údržby dostatečně popsané tak, aby Objednatel mohl Dílo provozovat, udržovat, demontovat, znovu smontovat, upravovat a opravovat, a veškerou další dokumentaci;
 - Zhotovitel nezajistil veškerá potřebná oznámení, úřední povolení, inspekce či rozhodnutí stanovené Smlouvou a příslušnými právními předpisy a normami.
- 8.4. Objednatel je oprávněn převzít Dílo i za předpokladu, že:
- bude obsahovat drobné vady a nedodělky; v tom případě budou tyto drobné vady a nedodělky zaznamenány v zápisu o předání a převzetí Díla a stanovena lhůta k jejich odstranění;
 - Zhotovitel nezajistil kolaudační souhlas či jiné obdobné rozhodnutí příslušného stavebního úřadu; tím není dotčena povinnost Zhotovitele toto zajistit v souladu s ostatními podmínkami Smlouvy.
- 8.5. Dílo se považuje za úplně dokončené jeho předáním a převzetím dle čl. 8.2 Smlouvy.

9. PŘERUŠENÍ PROVÁDĚNÍ DÍLA

- 9.1. Zhotovitel je povinen přerušit nebo omezit provádění Díla na základě rozhodnutí Objednatele a dále je tak oprávněn učinit pouze pokud:
- vzniknou na straně Objednatele překážky znemožňující provedení Díla dohodnutým způsobem;
 - nastanou skryté překážky, které Zhotovitel nemohl předem zjistit ani při vynaložení odborné péče, zejména okolnosti vylučující odpovědnost (tzv. „vyšší moc“); Smluvní strany jsou povinny se bezprostředně vzájemně informovat o vzniku takové okolnosti a dohodnout způsob jejího řešení, jinak se vyšší moci nemohou dovolávat;
 - v případě mimořádně nepříznivých klimatických podmínek nedovolujících dodržení stavebně technologických postupů nebo provádění venkovních prací (např. práce na střeše apod.).
- 9.2. Vzniklo-li Zhotoviteli právo na přerušeni nebo omezení provádění Díla, je Zhotovitel oprávněn práce přerušit či omezit pouze na nezbytně nutnou dobu a za podmínek dále uvedených. Za překážku se v žádném případě nepovažuje překážka vzniklá z osobních, zejména hospodářských poměrů Zhotovitele (zejména se za překážku nepovažuje stávka zaměstnanců Zhotovitele a/nebo jeho poddodavatelů a/nebo nepříznivá finanční situace Zhotovitele), ani překážka vzniklá až v době, kdy byl Zhotovitel s plněním své povinnosti dle této Smlouvy či na jejím základě v prodlení, ani překážka, kterou byl Zhotovitel podle této Smlouvy povinen překonat. Zhotovitel je povinen přerušit nebo omezit provádění Díla v co nejmenším rozsahu a je povinen pokračovat v provádění prací v jiných částech Díla, kde je to možné; to neplatí, došlo-li k přerušeni či omezení Díla na základě rozhodnutí Objednatele.

10. ODPOVĚDNOST ZA VADY; ZÁRUKA

- 10.1. Zhotovitel odpovídá za to, že Dílo jako celek bude mít vlastnosti stanovené v právních předpisech, Smlouvě (včetně veškerých jejích příloh, zejména Projektové dokumentaci) a technických normách i doporučujících, jinak vlastnosti a jakost obvyklou.
- 10.2. Zhotovitel je povinen ve stanovené lhůtě bezplatně odstranit vady a nedodělky uvedené v zápise o předání a převzetí Díla, popř. vady a nedodělky následně stanovené v rozhodnutí či jiné listině správního orgánu vydané v rámci stavebního řízení; v případě, že Zhotovitel tyto vady a nedodělky ve stanovené lhůtě neodstraní, je Objednatel oprávněn pověřit jejich odstraněním třetí osobu na náklady Zhotovitele, které je Zhotovitel povinen uhradit Objednateli do 30 dnů ode dne jejich vyúčtování.
- 10.3. Zhotovitel poskytuje Objednateli záruku za jakost na Dílo i jeho jednotlivé části v délce 60 měsíců; pokud je pro dodané technologické zařízení či jiné dodané věci výrobcem stanovena záruční doba delší, platí tato delší záruční doba poskytnutá výrobcem technologického zařízení či jiné věci.
- 10.4. V případě, že příslušné právní předpisy platné v době počátku běhu záruční doby stanoví záruční dobu delší, platí záruční doba stanovená v příslušných právních předpisech.
- 10.5. Záruční doba počíná běžet dnem podpisu zápisu o předání a převzetí Díla podepsaného oběma Smluvními stranami stanovující, že Dílo je bez jakýchkoli vad a nedodělků a staveniště je vyklizeno nebo v případě, že zápis o předání a převzetí Díla obsahuje záznam o vadách a nedodělkách, tak vystavením písemného potvrzení Objednatele o tom, že veškeré vady a nedodělky dle zápisu o předání a převzetí Díla (příp. dle kolaudačního souhlasu či jiného obdobného rozhodnutí) jsou odstraněny a staveniště je vyklizeno.
- 10.6. Objednatel je oprávněn uplatnit u Zhotovitele práva z odpovědnosti za vady, na které se vztahuje záruka, kdykoli během trvání záruční doby. Jde-li o vadu, kterou lze odstranit, je Objednatel oprávněn požadovat bezplatné odstranění vady. Jde-li o vadu, kterou nelze odstranit a která brání tomu, aby Dílo či jeho část mohlo být podle smlouvy řádně užíváno jako věc bez vady, má Objednatel právo od Smlouvy nebo i jen její části odstoupit; totéž právo mu přísluší u vad odstranitelných, jestliže pro opětovné vyskytnutí vady po opravě nebo pro větší počet vad nemůže věc řádně užívat; jde-li o vadu neodstranitelnou, která však nebrání řádnému užívání věci podle Smlouvy, má Objednatel právo na přiměřenou slevu.

- 10.7. V případě vady rostlin či travních ploch, zejména úhyn (odumření), a to, byť i části rostliny či travní plochy, v průběhu záruční doby se Zhotovitel zavazuje tyto rostliny a travní plochu bezplatně vyměnit (nahradit), tj. vysadit nové rostliny a založit (osít) travní plochu, a to zcela v souladu s Projektovou dokumentací a technickými normami dle čl. 6.2. Smlouvy
- 10.8. Záruční doba na reklamovanou část Díla se prodlužuje o dobu od uplatnění reklamace do dne odstranění vady včetně doručení písemného potvrzení Zhotovitele o odstranění vady Objednateli.
- 10.9. V případě, že Objednatel uplatní právo na opravu, zavazuje se Zhotovitel zahájit práce na odstraňování vady v dohodnuté lhůtě, nejpozději však do 3 pracovních dnů ode dne obdržení reklamace, a dokončit je v dohodnuté lhůtě, nejpozději však do 3 pracovních dnů nebo v nejkratší technologicky možné lhůtě od termínu pro zahájení jejich odstraňování.
- 10.10. V případě prodlení Zhotovitele s odstraněním reklamované vady a/nebo pokud Zhotovitel odmítne reklamovanou vadu odstranit, má Objednatel právo dát takovou vadu odstranit třetí osobě včetně nahrazení rostlin/travní plochy a Zhotovitel je povinen Objednateli uhradit náklady s tím spojené do 21 dnů ode dne jejich vyúčtování Objednatelům; tím nejsou žádným způsobem dotčena nebo omezena práva Objednatelů vyplývající z předmětné záruky.
- 10.11. Zhotovitel je povinen ke dni vydání potvrzení o odstranění vad odstranit z místa plnění Díla veškeré své zbývající vybavení, materiál apod.

11. SMLUVNÍ POKUTY; SANKCE

- 11.1. Zhotovitel je povinen zaplatit Objednateli smluvní pokutu ve výši 2 000,- Kč za každý den prodlení dle odst. 2.3 této Smlouvy v období 1. až 7. dne prodlení, smluvní pokutu ve výši 5.000,- Kč za každý započatý den prodlení v období 8. až 14. dne prodlení, smluvní pokutu ve výši 10.000,- Kč za každý započatý den prodlení v období počínaje 15. dnem prodlení, a to v každém z těchto případů prodlení:
- prodlení Zhotovitele se zahájením provádění Díla v souladu s čl. 4.2. a 4.3. Smlouvy;
 - prodlení Zhotovitele s dokončením Díla ve smyslu čl. 8.2. Smlouvy.
- 11.2. Zhotovitel je povinen zaplatit Objednateli smluvní pokutu ve výši 1.000,- Kč za každý den prodlení s termínem odstranění každé záruční vady.
- 11.3. Zhotovitel je povinen zaplatit Objednateli smluvní pokutu ve výši 1.000,- Kč za každé jednotlivé porušení jakékoli z těchto povinností
- vést stavební deník v souladu s čl. 6.9 Smlouvy;
 - porušení bezpečnostních předpisů v souladu s čl. 6.2. Smlouvy;
 - porušení technických norem specifikovaných v čl. 6.2. Smlouvy.
- 11.4. Uplatněním práva na zaplacení smluvní pokuty ani její úhradou dle této Smlouvy není dotčeno ani omezeno právo na náhradu škody způsobené porušením povinností, na kterou se vztahuje smluvní pokuta.
- 11.5. Objednatel je povinen zaplatit Zhotoviteli úrok z prodlení ve výši 0,02 % z dlužné částky ceny za každý den prodlení s jejím zaplacením.

12. ODSTOUPENÍ OD SMLOUVY

- 12.1 Objednatel je oprávněn odstoupit od Smlouvy z důvodů podstatného porušení smluvní povinnosti Zhotovitelem, za což se považuje zejména následující:
- prodlení Zhotovitele se zahájením Díla v souladu s podmínkami Smlouvy po dobu delší než 10 dnů;
 - prodlení Zhotovitele s dokončením Díla v souladu s podmínkami Smlouvy po dobu delší než 30 dnů;
 - práce nebo použitý materiál v průběhu provádění Díla vykazují opakovaně nedostatky kvality, jakosti či množství nebo odporují Smlouvě; v tomto případě stanoví Objednatel Zhotoviteli lhůtu, do

kdy je Zhotovitel povinen nedostatky odstranit a po marném uplynutí této lhůty je Objednatel oprávněn odstoupit od Smlouvy.

- 12.2 Objednatel je dále oprávněn odstoupit od Smlouvy v případě, že Zhotovitel je v úpadku, na jeho majetek je prohlášen konkurs nebo je-li návrh na konkurs zamítnut pro nedostatek majetku, je-li zahájeno insolvenční řízení nebo pokud Zhotovitel vstoupí do likvidace.
- 12.3 Zhotovitel je oprávněn odstoupit od Smlouvy z důvodů podstatného porušení smluvních povinností, za což se považuje zejména prodlení Objednatele se zaplacením jednotlivých faktur po dobu delší než 30 dnů po lhůtě jejich splatnosti, a to za předpokladu, že na možnost odstoupení od Smlouvy byl Objednatel s předstihem alespoň 10 dnů písemně upozorněn Zhotovitelem a Objednatel v uvedené lhůtě dlužnou částku neuhradil.
- 12.4 Účinnost odstoupení od Smlouvy nastává dnem doručení písemného oznámení Zhotoviteli/Objednateli, a to doporučeným dopisem či datovou schránkou.
- 12.5 Odstoupením od Smlouvy nezanikají povinnosti Smluvních stran k náhradě škody a k úhradě smluvních pokut za závazky, které byly porušeny některou ze Smluvních stran před doručením oznámení o odstoupení a dále ty závazky, které mají vzhledem ke své povaze trvat i po skončení Smlouvy.

13. POJIŠTĚNÍ

- 13.1 Zhotovitel se zavazuje mít platně a účinně sjednané pojištění odpovědnosti za škodu způsobenou Zhotovitelem třetím osobám s limitem pojistného plnění nejméně 1.000.000,- Kč, s územním rozsahem Česká republika a se spoluúčastí Zhotovitele maximálně 10 %.
- 13.2 Zhotovitel je povinen kdykoli na žádost Objednatele prokázat Objednateli v čl. 13.1 Smlouvy uvedenou povinnost, a to předložením dokladů k pojištění, zejména potvrzení pojišťovny či pojišťovacího makléře, pojistné smlouvy včetně pojistných podmínek a dokladu o zaplacení pojistného; Zhotovitel je povinen doklady k pojištění Objednateli předložit do 2 pracovních dnů ode dne doručení žádosti Objednatele.

14. DORUČOVÁNÍ

- 14.1 Smluvní strany spolu budou komunikovat buď písemně na adresy uvedené v záhlaví Smlouvy, nebo prostřednictvím Oprávněných osob dle čl. 3 Smlouvy.
- 14.2 Smluvní strany se zavazují, že v případě změny své adresy budou o této změně druhou Smluvní stranu písemně informovat nejpozději do 3 dnů od změny.

15. ZÁVĚREČNÁ USTANOVENÍ

- 15.1 Práva a povinnosti Smluvních stran vzniklé na základě Smlouvy nebo v souvislosti se Smlouvou se řídí právními předpisy České republiky.
- 15.2 Pokud se jakékoliv ustanovení Smlouvy stane neplatným, právně neúčinným nebo nevymahatelným, zůstanou zbývající ustanovení v plné platnosti a účinnosti. Smluvní strany se dohodly nahradit neplatné, právně neúčinné a nevymahatelné ustanovení takovými platnými, právně účinnými a vymahatelnými ustanoveními, jež se svým významem co nejvíce přiblíží smyslu a účelu dotčených ustanovení.
- 15.3 Smlouvu je možné měnit pouze písemně, a to formou vzestupně číslovaných dodatků podepsaných oprávněnými zástupci obou Smluvních stran.

- 15.4 Smluvní strany se zavazují řešit veškeré spory vzniklé na základě Smlouvy nebo v souvislosti s ní především dohodou; není-li dohoda ani do 30 dnů od předložení sporu ke smírnému řešení jednou Smluvní stranu druhé Smluvní straně, budou rozhodovány příslušnými obecnými soudy České republiky.
- 15.5 Zhotovitel je oprávněn postoupit pohledávky vyplývající ze Smlouvy třetím osobám pouze po předchozím písemném souhlasu Objednatele.
- 15.6 Objednatel, jako povinný subjekt podle zákona č. 340/2015 Sb., o zvláštních podmínkách účinnosti některých smluv, uveřejňování těchto smluv a o registru smluv (dále jen „Zákon o registru smluv“), touto doložkou potvrzuje, že pro platnost a účinnost tohoto právního jednání splní povinnosti uložené uvedeným zákonem, tedy že tuto Smlouvu zveřejní v informačním systému registru smluv (dále jen „ISRS“).
- 15.7 Smluvní strany jsou si vědomy, že Objednatel je povinným subjektem podle Zákona o registru smluv, a tímto vyslovují svůj souhlas se zveřejněním této Smlouvy v ISRS na dobu neurčitou a uvádějí, že výslovně označily údaje, které se neuveřejňují.
- 15.8 Smluvní strany podpisem této Smlouvy potvrzují, že ve smyslu § 1770 ObčZ mezi sebou před uzavřením této Smlouvy ujednaly dohodu, podle které je tato Smlouva platně uzavřena dnem podpisu poslední ze Smluvních stran.
- 15.9 Smlouva nabývá účinnosti dnem uveřejnění Smlouvy v ISRS.
- 15.10 Nedílnou součástí této Smlouvy jsou:
- příloha č. 1 – Seznam poddodavatelů
 - příloha č. 2 – Výkaz výměr
- 15.11 Smlouva je vyhotovena ve třech stejnopisech s platností originálu, přičemž dva obdrží Objednatel a jeden Zhotovitel.

Objednatel

V Litoměřicích dne 3.6.2024

Mgr. Petr Panaš
místostarosta

Zhotovitel

V Litoměřicích dne

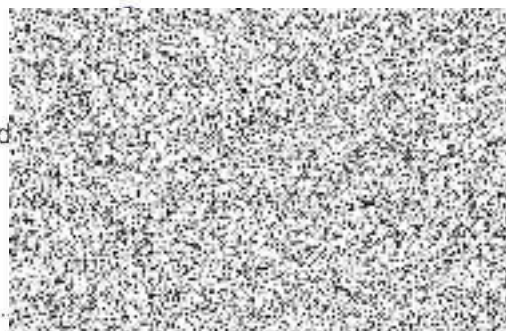
Ján Smola
– jednatel společnosti**MĚSTO LITOMĚŘICE**Mírové náměstí 15/7
412 01 Litoměřice
IČ: 00263958
DIČ: CZ00263958

Příloha č. 1

Seznam poddodavatelů

POZN. Účastník je povinen specifikovat ty části Díla, které má v úmyslu zadat jednomu či více Poddodavatelům (odkazem na konkrétní stavební práce, dodávky a služby dle přílohy č. 1 Smlouvy), uvést identifikační údaje každého Poddodavatele (obchodní firma/název/jméno a příjmení, sídlo/místo podnikání, IČO) a dále určit v procentech poměr plnění každého Poddodavatele k celkovému objemu stavebních prací a souvisejících činností nutných k úplnému dokončení Díla. Účastník je povinen tuto přílohu podepsat.

Identifikační údaje Poddodavatele	Specifikace částí Díla plněné Poddodavatelem	Poměr plnění Poddodavatele k celkovému objemu prací a činností v %
Jirmus zahradnické služby s.r.o. Hlinná 8, 412 01 Litoměřice	Řešení zeleně	41%
XXXXXXXXXXXXXX	XXXXXXX	XXX
XXXXXXXXXXXXXX	XXXXXXX	XXX
XXXXXXXXXXXXXX	XXXXXXX	XXX

KRYCÍ LIST SOUPISU PRACÍ

Stavba:

ÚPRAVY PÁSU NA SEVERNÍ STRANĚ JIRÁSKOVÝCH SADŮ_ŘEŠENÍ ZELENĚ

Objekt:

00 - Přípravné práce

KSO:

Místo:

Zadavatel:

Město Litoměřice

Uchazeč:

SMOLA STAVBY s.r.o. Litoměřice

Projektant:

Ing. Markéta Jurečková

Zpracovatel:

Ateliér zahradní a krajinářské architektury

Poznámka:

CC-CZ:

Datum: 20.05.2024

IČ: 00263958

DIČ: CZ00263958

IČ: 28731492

DIČ: CZ28731492

IČ:

DIČ:

IČ:

DIČ:

Cena bez DPH

35 002,80

DPH základní
snížená

Základ daně
35 002,80
0,00

Sazba daně
21,00%
15,00%

Výše daně
7 350,59
0,00

Cena s DPH

v CZK

42 353,39

Projektant

Zpracovatel

Datum a podpis:

Razítko

Datum a podpis:

Razítko

Objednavatel

Uchazeč

Datum a podpis:

Razítko

Datum a podpis:

Razítko

REKAPITULACE ČLENĚNÍ SOUPISU PRACÍ

Stavba: ÚPRAVY PÁSU NA SEVERNÍ STRANĚ JIRÁSKOVÝCH SADŮ_ŘEŠENÍ ZELENĚ

Objekt: **00 - Přípravné práce**

Místo:

Zadavatel: Město Litoměřice

Uchazeč: SMOLA STAVBY s.r.o. Litoměřice

Datum: 20.05.2024

Projektant: Ing. Markéta
Jurečková
Ateliér zahradní a
Zpracovatel: krajinářské
architektury

Kód dílu - Popis

Cena celkem [CZK]

Náklady ze soupisu prací

	35 002,80
HSV - Práce a dodávky HSV	35 002,80
1 - Zemní práce	35 002,80

SOUPIS PRACÍ

Stavba: ÚPRAVY PÁSU NA SEVERNÍ STRANĚ JIRÁSKOVÝCH SADŮ_ŘEŠENÍ ZELENĚ

Objekt: 00 - Přípravné práce

Místo:
Zadavatel: Město Litoměřice
Uchazeč: SMOLA STAVBY s.r.o. Litoměřice

Datum: 20.05.2024
Projektant: Ing. Markéta Jurečková
Ateliér zahradní a krajinářské architektury
Zpracovatel:

PČ	Typ	Kód	Popis	MJ	Množství	J.cena [CZK]	Cena celkem [CZK]	Cenová soustava
----	-----	-----	-------	----	----------	--------------	-------------------	-----------------

Náklady soupisu celkem

35 002,80

D	HSV		Práce a dodávky HSV				35 002,80	
D	1		Zemní práce				35 002,80	
1	K	111212215	Odstranění nevhodných dřevin přes 100 do 500 m2 v do 1 m s odstraněním pařezů v rovině nebo svahu do 1:5	m2	416,700	55,00	22 918,50	CS ÚRS 2023 02
	PP		Odstranění nevhodných dřevin průměru kmene do 100 mm výšky do 1 m s odstraněním pařezů přes 100 do 500 m2 v rovině nebo na svahu do 1:5					
	Online PSC		https://podminky.urs.cz/item/CS_URS_2023_02/111212215					
	VV		"odstranění keřů trnitých" 157,2		157,200			
	VV		"odstranění keřů netrnitých" 259,5		259,500			
	VV		Mezisoučet		416,700			
2	K	162301501	Vodorovné přemístění křovin do 5 km D kmene do 100 mm	m2	416,700	10,00	4 167,00	CS ÚRS 2023 02
	PP		Vodorovné přemístění smýcených křovin do průměru kmene 100 mm na vzdálenost do 5 000 m					
	Online PSC		https://podminky.urs.cz/item/CS_URS_2023_02/162301501					
	VV		"odstranění keřů trnitých" 157,2		157,200			
	VV		"odstranění keřů netrnitých" 259,5		259,500			
	VV		Mezisoučet		416,700			
3	K	162301981	Příplatek k vodorovnému přemístění křovin D kmene do 100 mm ZKD 1 km	m2	416,700	4,00	1 666,80	CS ÚRS 2023 02
	PP		Vodorovné přemístění smýcených křovin Příplatek k ceně za každých dalších i započatých 1 000 m					
	Online PSC		https://podminky.urs.cz/item/CS_URS_2023_02/162301981					
	VV		"odstranění keřů trnitých" 157,2		157,200			
	VV		"odstranění keřů netrnitých" 259,5		259,500			
	VV		Mezisoučet		416,700			
4	K	112111119-91	Náklady na kompostování, recyklaci, likvidaci: křovin - ve vlastním odpadovém hospodářství zhotovitele nebo poplatek za uložení kompostárně, skládce: kod odpadu 20 02 01	m2	416,700	15,00	6 250,50	Vlastní
	PP		Náklady na kompostování, recyklaci, likvidaci: křovin - ve vlastním odpadovém hospodářství zhotovitele nebo poplatek za uložení kompostárně, skládce: kod odpadu 20 02 01					
	VV		"skládka / kompostárna vč. poplatku za skládkovné nebo recyklace na vlastní náklady ve vlastním odpadovém hospodářství "					
	VV		"poplatek za likvidaci hmoty po odstranění nevhodných dřevin, odvoz, výšky do 1 m, s odstraněním pařezů, plochy do 500 m2 v rovině" 416,7		416,700			
	VV		Mezisoučet		416,700			
5	K	998231311	Přesun hmot pro sadovnické a krajinářské úpravy vodorovně do 5000 m	t	0,000	840,00	0,00	CS ÚRS 2023 02
	PP		Přesun hmot pro sadovnické a krajinářské úpravy - strojně dopravní vzdálenost do 5000 m					
	Online PSC		https://podminky.urs.cz/item/CS_URS_2023_02/998231311					

KRYCÍ LIST SOUPISU PRACÍ

Stavba:
ÚPRAVY PÁSU NA SEVERNÍ STRANĚ JIRÁSKOVÝCH SADŮ_ŘEŠENÍ ZELENĚ
Objekt:
01 - Založení šterkového trávníku

KSO:
Místo:

Zadavatel:
Město Litoměřice

Uchazeč:
SMOLA STAVBY s.r.o. Litoměřice

Projektant:
Ing. Markéta Jurečková

Zpracovatel:
Ateliér zahradní a krajinářské architektury

Poznámka:

CC-CZ:
Datum: 20.05.2024

IČ:
DIČ: CZ00263958

IČ:
DIČ: CZ28731492

IČ:
DIČ:

IČ:
DIČ:

Cena bez DPH			100 230,15
---------------------	--	--	-------------------

	Základ daně	Sazba daně	Výše daně
DPH základní	100 230,15	21,00%	21 048,33
DPH snížená	0,00	15,00%	0,00

Cena s DPH	v CZK	121 278,48
-------------------	--------------	-------------------

Projektant

Zpracovatel

Datum a podpis:

Razítko

Datum a podpis:

Razítko

Objednavatel

Uchazeč

Datum a podpis:

Razítko

Datum a podpis:

Razítko

REKAPITULACE ČLENĚNÍ SOUPISU PRACÍ

Stavba: ÚPRAVY PÁSU NA SEVERNÍ STRANĚ JIRÁSKOVÝCH SADŮ_ŘEŠENÍ ZELENĚ

Objekt: **01 - Založení štěrkového trávníku**

Místo:

Zadavatel: Město Litoměřice

Uchazeč: SMOLA STAVBY s.r.o. Litoměřice

Datum: 20.05.2024

Projektant: Ing. Markéta
Jurečková
Ateliér zahradní a
krajinařské
architektury

Zpracovatel:

Kód dílu - Popis

Cena celkem [CZK]

Náklady ze soupisu prací

100 230,15

HSV - Práce a dodávky HSV

100 230,15

1 - Založení štěrkového trávníku

26 292,22

1.2 - Rozvojová péče do konce vegetačního období

73 937,93

SOUPIS PRACÍ

Stavba:

ÚPRAVY PÁSU NA SEVERNÍ STRANĚ JIRÁSKOVÝCH SADŮ_ŘEŠENÍ ZELENĚ

Objekt:

01 - Založení šterkového trávníku

Místo:

Datum: 20.05.2024

Zadavatel:

Město Litoměřice

Projektant:

Ing. Markéta
Jurečková
Ateliér zahradní a

Uchazeč:

SMOLA STAVBY s.r.o. Litoměřice

Zpracovatel:

krajinářské
architektury

PČ	Typ	Kód	Popis	MJ	Množství	J.cena [CZK]	Cena celkem [CZK]	Cenová soustava
----	-----	-----	-------	----	----------	--------------	-------------------	-----------------

Náklady soupisu celkem

100 230,15

D HSV Práce a dodávky HSV

100 230,15

D 1 Založení šterkového trávníku

26 292,22

1	K	181451131	Založení parkového trávníku výševem pl přes 1000 m2 v rovině a ve svahu do 1:5	m2	252,100	67,00	16 890,70	CS ÚRS 2023 02
	PP		Založení trávníku na půdě předem připravené plochy přes 1000 m2 výševem včetně utažení parkového v rovině nebo na svahu do 1:5					
	Online PSC		https://podminky.urs.cz/item/CS_URS_2023_02/181451131					
	VV		"pochozí hl. 0,15 m" 252,1		252,100			
2	M	00572490-29	osivo travní - speciální suchovzdorná směs se zastoupením řebříčku obecného a jetele plazivého (přesné složení upřesněno dle stanovištních podmínek během realizace a odsouhlaseno architektem), odolnější směs snášející zátěž, výšev 30g/m2	kg	8,319	495,00	4 117,91	Vlastní
	PP		osivo travní - speciální suchovzdorná směs se zastoupením řebříčku obecného a jetele plazivého (přesné složení upřesněno dle stanovištních podmínek během realizace a odsouhlaseno architektem), odolnější směs snášející zátěž, výšev 20-30g/m2					
	VV		"trávník šterkový - výšev 30g/m2 + 3% ztrátne"					
	VV		"Osetí vč. osiva (30 g/m2), speciální směs, složení upřesněno dle stan. podmínek, odsouhlaseno architektem"		8,319			
	VV		252,1*0,03+(252,1*0,003)		8,319			
	VV		Mezisoučet					
3	K	183403161	Obdělání půdy válením v rovině a svahu do 1:5	m2	252,100	4,00	1 008,40	CS ÚRS 2023 02
	PP		Obdělání půdy válením v rovině nebo na svahu do 1:5					
	Online PSC		https://podminky.urs.cz/item/CS_URS_2023_02/183403161					
	VV		"válcování po výševu, závlaha, hnojení" 252,1		252,100			
	VV		Mezisoučet		252,100			
4	K	184802111	Chemické odplevelení před založením kultury nad 20 m2 postřikem na široko v rovině a svahu do 1:5	m2	504,200	4,00	2 016,80	Vlastní
	PP		Chemické odplevelení půdy před založením kultury, trávníku nebo zpevněných ploch o výměře jednotlivě přes 20 m2 v rovině nebo na svahu do 1:5 postřikem na široko					
	VV		"odplevelení - dle původu zeminy min. 1x (kalkulováno 2x)" 252,1*2		504,200			
5	K	185802113	Hnojení půdy umělým hnojivem na široko v rovině a svahu do 1:5	t	0,008	27 500,00	220,00	CS ÚRS 2023 02
	PP		Hnojení půdy nebo trávníku v rovině nebo na svahu do 1:5 umělým hnojivem na široko					
	Online PSC		https://podminky.urs.cz/item/CS_URS_2023_02/185802113					
	VV		"válcování po výševu, závlaha, hnojení" 252,1*0,03*0,001		0,008			
6	M	25191155-11	hnojivo startovací - pro založení trávníků, spotřeba 30g/m2	kg	7,790	99,00	771,21	Vlastní
	PP		hnojivo startovací - pro založení trávníků, spotřeba 30g/m2					
	VV		"válcování, závlaha, hnojení" 252,1*0,03*1,03		7,790			
7	K	185804312	Zaliti rostlin vodou plocha přes 20 m2	m3	2,521	181,00	456,30	CS ÚRS 2023 02
	PP		Zaliti rostlin vodou plochy záhonů jednotlivě přes 20 m2					
	Online PSC		https://podminky.urs.cz/item/CS_URS_2023_02/185804312					
	VV		"válcování po výševu, závlaha, hnojení" 252,1*0,01*1		2,521			

PČ	Typ	Kód	Popis	MJ	Množství	J.cena [CZK]	Cena celkem [CZK]	Cenová soustava
8	K	998231311	Přesun hmot pro sadovnické a krajinářské úpravy vodorovně do 5000 m	t	1,060	765,00	810,90	CS ÚRS 2023 02
	PP		Přesun hmot pro sadovnické a krajinářské úpravy - strojně dopravní vzdálenost do 5000 m					
	Online PSC		https://podminky.urs.cz/item/CS_URS_2023_02/998231311					
D	1.2		Rozvojová péče do konce vegetačního období				73 937,93	
9	K	171201231-19	Náklady na recyklaci biologicky rozložitelného odpadu ve vlastním odpadovém hospodářství zhotovitele nebo poplatek za uložení na kompostárně biologicky rozložitelného odpadu	t	1,891	250,00	472,75	Vlastní
	PP		Náklady na recyklaci biologicky rozložitelného odpadu ve vlastním odpadovém hospodářství zhotovitele nebo poplatek za uložení na kompostárně biologicky rozložitelného odpadu					
	VV		"tonáž bude upřesněna dle skutečné realizace"					
	VV		"odhad tonáže odpadu po pokosení trávníku" (1*252,1*0,05*0,3)/2		1,891			
	VV		Mezisoučet		1,891			
10	K	185803111	Ošetření trávníku shrabáním v rovině a svahu do 1:5	m2	1 260,500	23,00	28 991,50	CS ÚRS 2023 02
	PP		Ošetření trávníku jednorázové v rovině nebo na svahu do 1:5					
	Online PSC		https://podminky.urs.cz/item/CS_URS_2023_02/185803111					
	VV		"kosení 5x (Rozvojová péče do předání trávníku)" 5*252,1		1 260,500			
	VV		" V cenách započteno: pokosení se shrabáním a odvozem shrabu do 20km "					
11	K	185804312	Zaliti rostlin vodou plocha přes 20 m2	m3	25,210	574,00	14 470,54	CS ÚRS 2023 02
	PP		Zaliti rostlin vodou plochy záhonů jednotlivě přes 20 m2					
	Online PSC		https://podminky.urs.cz/item/CS_URS_2023_02/185804312					
	VV		"závlivka 10x10l/m2" 252,1*0,01*10		25,210			
12	K	185802113	Hnojení půdy umělým hnojivem na široko v rovině a svahu do 1:5	t	0,001	27 500,00	27,50	CS ÚRS 2023 02
	PP		Hnojení půdy nebo trávníku v rovině nebo na svahu do 1:5 umělým hnojivem na široko					
	Online PSC		https://podminky.urs.cz/item/CS_URS_2023_02/185802113					
	VV		"hnojení 5g / m2 po první seči " 252,1*0,005*0,001		0,001			
13	M	25191155-13	hnojivo dusíkaté granulované pro údržbu trávníků - spotřeba 5g/m2	kg	1,298	59,00	76,58	Vlastní
	PP		hnojivo dusíkaté granulované pro údržbu trávníků - spotřeba 5g/m2					
	VV		"hnojení 5g / m2 po první seči" 252,1*0,005*1,03		1,298			
14	K	182303111	Doplnění zeminy nebo substrátu na travnatých plochách tl do 50 mm rovina v rovině a svahu do 1:5	m2	100,840	139,00	14 016,76	CS ÚRS 2023 02
	PP		Doplnění zeminy nebo substrátu na travnatých plochách tloušťky do 50 mm v rovině nebo na svahu do 1:5					
	Online PSC		https://podminky.urs.cz/item/CS_URS_2023_02/182303111					
	VV		"dosypání kavern zeminou, hrabání cca 40% ploch, tl. 5 cm" 0,4*252,1		100,840			
15	M	10371500	substrát pro trávníky VL	m3	5,042	1 650,00	8 319,30	Vlastní
	PP		substrát pro trávníky VL					
	VV		"dosypání kavern zeminou, hrabání cca 40% ploch, tl. 5 cm" 0,4*252,1*0,05		5,042			
16	K	183403153	Obdělání půdy hrabáním v rovině a svahu do 1:5	m2	100,840	5,00	504,20	CS ÚRS 2023 02
	PP		Obdělání půdy hrabáním v rovině nebo na svahu do 1:5					
	Online PSC		https://podminky.urs.cz/item/CS_URS_2023_02/183403153					
	VV		"dosypání kavern zeminou, hrabání cca 40% ploch, tl. 5 cm" 252,1*0,4		100,840			
17	K	183451351-19	Dosev trávníku lokálně vč. ručního provzdúšenění podkladu a dodávky travního osiva (šterkový trávník) plochy v rovině nebo na svahu do 1:5	m2	100,840	70,00	7 058,80	Vlastní
	PP		Dosev trávníku vč. ručního provzdúšenění podkladu a dodávky travního osiva plochy v rovině nebo na svahu do 1:5					
	VV		"dosedí 20 g/m2, vč. Osiva cca 40% ploch" 252,1*0,4		100,840			

KRYCÍ LIST SOUPISU PRACÍ

Stavba: ÚPRAVY PÁSU NA SEVERNÍ STRANĚ JIRÁSKOVÝCH SADŮ_ŘEŠENÍ ZELENĚ

Objekt: **02 - Zatravněná kamenná kostka**

KSO:

Místo:

Zadavatel:

Město Litoměřice

Uchazeč:

SMOLA STAVBY s.r.o. Litoměřice

Projektant:

Ing. Markéta Jurečková

Zpracovatel:

Ateliér zahradní a krajinářské architektury

Poznámka:

CC-CZ:

Datum: 20.05.2024

IČ: 00263958

DIČ: CZ00263958

IČ: 28731492

DIČ: CZ28731492

IČ:

DIČ:

IČ:

DIČ:

Cena bez DPH

20 440,62

DPH základní
snížená

Základ daně

20 440,62

0,00

Sazba daně

21,00%

15,00%

Výše daně

4 292,53

0,00

Cena s DPH

v CZK

24 733,15

Projektant

Zpracovatel

Datum a podpis:

Razítko

Datum a podpis:

Razítko

Objednavatel

Uchazeč

Datum a podpis:

Razítko

Datum a podpis:

Razítko

REKAPITULACE ČLENĚNÍ SOUPISU PRACÍ

Stavba: ÚPRAVY PÁSU NA SEVERNÍ STRANĚ JIRÁSKOVÝCH SADŮ_ŘEŠENÍ ZELENĚ

Objekt: **02 - Zatravněná kamenná kostka**

Místo:

Zadavatel: Město Litoměřice

Uchazeč: SMOLA STAVBY s.r.o. Litoměřice

Datum: 20.05.2024

Projektant: Ing. Markéta
Jurečková
Ateliér zahradní a
Zpracovatel: krajinářské
architektury

Kód dílu - Popis

Cena celkem [CZK]

Náklady ze soupisu prací

20 440,62

HSV - Práce a dodávky HSV

20 440,62

1 - Zatravněná kamenná kostka - založení výsevem

11 250,03

2 - Rozvojová péče do konce vegetačního období

9 190,59

SOUPIS PRACÍ

Stavba:

ÚPRAVY PÁSU NA SEVERNÍ STRANĚ JIRÁSKOVÝCH SADŮ_ŘEŠENÍ ZELENĚ

Objekt:

02 - Zatavněná kamenná kostka

Místo:

Datum: 20.05.2024

Zadavatel:

Město Litoměřice

Projektant:

Ing. Markéta
Jurečková
Ateliér zahradní a

Uchazeč:

SMOLA STAVBY s.r.o. Litoměřice

Zpracovatel:

krajinářské
architektury

PČ	Typ	Kód	Popis	MJ	Množství	J.cena [CZK]	Cena celkem [CZK]	Cenová soustava
Náklady soupisu celkem							20 440,62	
D	HSV		Práce a dodávky HSV				20 440,62	
D	1		Zatavněná kamenná kostka - založení výsevem				11 250,03	
1	K	180405111	Založení trávníku ve vegetačních prefabrikátech výsevem semene v rovině a ve svahu do 1:5	m2	135,300	63,00	8 523,90	CS ÚRS 2023 02
	PP		Založení trávníků ve vegetačních dlaždicích nebo prefabrikátech výsevem semene v rovině nebo na svahu do 1:5					
	Online PSC		https://podminky.urs.cz/item/CS_URS_2023_02/180405111					
	VV		"trávník, založený výsevem do spar"					
	VV		"celk.plocha vč.dlažby a distančních spar" 135,3		135,300			
2	M	00572490-29	osivo travní - speciální suchovzdorná směs do pojižděných dlažeb, přesné složení upřesněno dle stanovištních podmínek během realizace a odsouhlaseno architektem, výsev 20-30g/m2	kg	1,045	550,00	574,75	Vlastní
	PP		osivo travní - speciální suchovzdorná směs do pojižděných dlažeb, přesné složení upřesněno dle stanovištních podmínek během realizace a odsouhlaseno architektem, výsev 20-30g/m2					
	VV		"Osetí včetně osiva (20-30 g/m2), speciální suchovzdorná směs do pojižděných dlažeb "					
	VV		"distanční plocha=podíl zeleně do 30% "					
	VV		135,3*0,025*1,03*0,3		1,045			
3	K	184813511	Chemické odplevelení před založením kultury postřikem na široko v rovině a svahu do 1:5 ručně	m2	135,300	4,00	541,20	CS ÚRS 2023 02
	PP		Chemické odplevelení půdy před založením kultury, trávníku nebo zpevněných ploch ručně o jakékoli výměře postřikem na široko v rovině nebo na svahu do 1:5					
	Online PSC		https://podminky.urs.cz/item/CS_URS_2023_02/184813511					
	VV		"odplevelení - dle původu zeminy min. 1x " 135,3		135,300			
	VV		"odplevelení zaspárov. plochy před osetím "					
	VV		Mezisoučet		135,300			
4	K	183403153	Obdělání půdy hrabáním v rovině a svahu do 1:5	m2	135,300	6,00	811,80	CS ÚRS 2023 02
	PP		Obdělání půdy hrabáním v rovině nebo na svahu do 1:5					
	Online PSC		https://podminky.urs.cz/item/CS_URS_2023_02/183403153					
	VV		" urovnání substrátu mezi dlažbou " 135,3		135,300			
5	K	185802113	Hnojení půdy umělým hnojivem na široko v rovině a svahu do 1:5	t	0,004	30 250,00	121,00	CS ÚRS 2023 02
	PP		Hnojení půdy nebo trávníku v rovině nebo na svahu do 1:5 umělým hnojivem na široko					
	Online PSC		https://podminky.urs.cz/item/CS_URS_2023_02/185802113					
	VV		" hnojení startovací 30 g/m2 " 135,3*0,03*0,001		0,004			
6	M	25191155-11	hnojivo startovací - pro založení trávníků, spotřeba 30g/m2	kg	4,181	99,00	413,92	Vlastní
	PP		hnojivo startovací - pro založení trávníků, spotřeba 30g/m2					
	VV		" hnojení startovací (30g /m2) " 135,3*0,03*1,03		4,181			
7	K	185804312	Zaliti rostlin vodou plocha přes 20 m2	m3	1,353	191,00	258,42	CS ÚRS 2023 02
	PP		Zaliti rostlin vodou plochy záhonů jednotlivě přes 20 m2					
	Online PSC		https://podminky.urs.cz/item/CS_URS_2023_02/185804312					
	VV		"zaliti trávníku po založení" 135,3*0,01*1		1,353			

PČ	Typ	Kód	Popis	MJ	Množství	J.cena [CZK]	Cena celkem [CZK]	Cenová soustava
8	K	998231311	Přesun hmot pro sadovnické a krajinářské úpravy vodorovně do 5000 m	t	0,006	840,00	5,04	CS ÚRS 2023 02
	PP		Přesun hmot pro sadovnické a krajinářské úpravy - strojně dopravní vzdálenost do 5000 m					
	Online PSC		https://podminky.urs.cz/item/CS_URS_2023_02/998231311					
	D	2	Rozvojová péče do konce vegetačního období				9 190,59	
9	K	185803111	Ošetření trávníku shrabáním v rovině a svahu do 1:5	m2	135,300	10,00	1 353,00	CS ÚRS 2023 02
	PP		Ošetření trávníku jednorázové v rovině nebo na svahu do 1:5					
	Online PSC		https://podminky.urs.cz/item/CS_URS_2023_02/185803111					
	VV		" kosení 1x " 135,3		135,300			
	VV		" V cenách započteno: pokosení se shrabáním a odvozem shrabu do 20km "					
10	K	185802113	Hnojení půdy umělým hnojivem na široko v rovině a svahu do 1:5	t	0,001	30 250,00	30,25	CS ÚRS 2023 02
	PP		Hnojení půdy nebo trávníku v rovině nebo na svahu do 1:5 umělým hnojivem na široko					
	Online PSC		https://podminky.urs.cz/item/CS_URS_2023_02/185802113					
	VV		" hnojení 5g / m2 po první seči " 135,3*0,005*0,001		0,001			
11	M	25191155-13	hnojivo dusíkaté granulované pro údržbu trávníků - spotřeba 5g/m2	kg	0,697	59,00	41,12	Vlastní
	PP		hnojivo dusíkaté granulované pro údržbu trávníků - spotřeba 5g/m2					
	VV		" hnojení 5g / m2 po první seči " 135,3*0,005*1,03		0,697			
12	K	185804312	Zalítí rostlin vodou plocha přes 20 m2	m3	13,530	574,00	7 766,22	CS ÚRS 2023 02
	PP		Zalítí rostlin vodou plochy záhonů jednotlivě přes 20 m2					
	Online PSC		https://podminky.urs.cz/item/CS_URS_2023_02/185804312					
	VV		"zálivka 10x10l/m2" 135,3*0,01*10		13,530			

KRYCÍ LIST SOUPISU PRACÍ

Stavba:
ÚPRAVY PÁSU NA SEVERNÍ STRANĚ JIRÁSKOVÝCH SADŮ_ŘEŠENÍ ZELENĚ
Objekt:
03 - Trvalkové záhony

KSO:
Místo:

Zadavatel:
Město Litoměřice

Uchazeč:
SMOLA STAVBY s.r.o. Litoměřice

Projektant:
Ing. Markéta Jurečková

Zpracovatel:
Ateliér zahradní a krajinářské architektury

Poznámka:

CC-CZ:
Datum: 20.05.2024

IČ:
DIČ: CZ00263958

IČ:
DIČ: CZ28731492

IČ:
DIČ:

IČ:
DIČ:

Cena bez DPH

694 720,70

	Základ daně	Sazba daně	Výše daně
DPH základní	694 720,70	21,00%	145 891,35
snížená	0,00	15,00%	0,00

Cena s DPH

v CZK

840 612,05

Projektant

Zpracovatel

Datum a podpis:

Razítko

Datum a podpis:

Razítko

Objednavatel

Uchazeč

Datum a podpis:

Razítko

Datum a podpis:

Razítko

REKAPITULACE ČLENĚNÍ SOUPISU PRACÍ

Stavba: ÚPRAVY PÁSU NA SEVERNÍ STRANĚ JIRÁSKOVÝCH SADŮ_ŘEŠENÍ ZELENĚ

Objekt: **03 - Trvalkové záhony**

Místo:

Zadavatel: Město Litoměřice

Uchazeč: SMOLA STAVBY s.r.o. Litoměřice

Datum: 20.05.2024

Projektant: Ing. Markéta
Jurečková
Ateliér zahradní a
krajinařské
architektury

Zpracovatel:

Kód dílu - Popis

Cena celkem [CZK]

Náklady ze soupisu prací

694 720,70

HSV - Práce a dodávky HSV

694 720,70

1 - Trvalkové záhony - výsadba

668 812,30

2 - Rozvojová péče do konce vegetačního období

25 908,40

SOUPIS PRACÍ

Stavba:

ÚPRAVY PÁSU NA SEVERNÍ STRANĚ JIRÁSKOVÝCH SADŮ_ŘEŠENÍ ZELENĚ

Objekt:

03 - Trvalkové záhony

Místo:

Datum: 20.05.2024

Zadavatel:

Město Litoměřice

Projektant:

Ing. Markéta
Jurečková
Ateliér zahradní a
krajinnářské
architektury

Uchazeč:

SMOLA STAVBY s.r.o. Litoměřice

Zpracovatel:

krajinnářské
architektury

PČ	Typ	Kód	Popis	MJ	Množství	J.cena [CZK]	Cena celkem [CZK]	Cenová soustava
----	-----	-----	-------	----	----------	--------------	-------------------	-----------------

Náklady soupisu celkem

694 720,70

D HSV Práce a dodávky HSV

694 720,70

D 1 Trvalkové záhony - výsadba

668 812,30

1	K	111301111	Sejmutí drnu tl do 100 mm s přemístěním do 50 m nebo naložením na dopravní prostředek	m2	266,000	69,00	18 354,00	CS ÚRS 2023 02
	PP		Sejmutí drnu tl. do 100 mm, v jakékoliv ploše					
	Online PSC		https://podminky.urs.cz/item/CS_URS_2023_02/111301111					
	VV		"sejmutí travního drnu tl. 10 cm" 266		266,000			
2	K	122211101	Odkopávky a prokopávky v hornině třídy těžitelnosti I, skupiny 3 ručně	m3	39,900	599,00	23 900,10	CS ÚRS 2023 02
	PP		Odkopávky a prokopávky ručně zapážené i nezapažené v hornině třídy těžitelnosti I skupiny 3					
	Online PSC		https://podminky.urs.cz/item/CS_URS_2023_02/122211101					
	VV		"výkop po sejmutí drnu 0,15 m" 266*0,15		39,900			
3	K	171201231-11	Náklady na recyklaci zeminy a kamení ve vlastním odpadovém hospodářství zhotovitele nebo poplatek za uložení na recyklační skládce kód odpadu 17 05 04	t	116,375	248,00	28 861,00	Vlastní
	VV		"Odvoz odpadu na skládku/kompost vč. poplatku za skládkovné nebo recyklace na vlastní náklady ve vlastním odpadovém hospodářství" 266*0,1*1,75		46,550			
	VV		"odstranění stávající zeminy 0,15 m" 266*0,15*1,75		69,825			
	VV		Mezisoučet		116,375			
4	K	162751117	Vodorovné přemístění přes 9 000 do 10000 m výkopku/sypaniny z horniny třídy těžitelnosti I skupiny 1 až 3	m3	66,500	265,00	17 622,50	CS ÚRS 2023 02
	PP		Vodorovné přemístění výkopku nebo sypaniny po suchu na obvyklém dopravním prostředku, bez naložení výkopku, avšak se složením bez rozhrnutí z horniny třídy těžitelnosti I skupiny 1 až 3 na vzdálenost přes 9 000 do 10 000 m					
	Online PSC		https://podminky.urs.cz/item/CS_URS_2023_02/162751117					
	VV		"Odvoz odpadu na skládku/kompost vč. poplatku za skládkovné nebo recyklace na vlastní náklady ve vlastním odpadovém hospodářství" 266*0,1		26,600			
	VV		"odstranění stávající zeminy 0,15 m" 266*0,15		39,900			
	VV		Mezisoučet		66,500			
5	K	171251201	Uložení sypaniny na skládky nebo meziskládky	m3	66,500	198,00	13 167,00	CS ÚRS 2023 02
	PP		Uložení sypaniny na skládky nebo meziskládky bez hutnění s upravením uložené sypaniny do předepsaného tvaru					
	Online PSC		https://podminky.urs.cz/item/CS_URS_2023_02/171251201					
	VV		"Odvoz odpadu na skládku/kompost vč. poplatku za skládkovné nebo recyklace na vlastní náklady ve vlastním odpadovém hospodářství" 266*0,1		26,600			
	VV		"odstranění stávající zeminy 0,15 m" 266*0,15		39,900			
	VV		Mezisoučet		66,500			
6	K	183205111	Založení záhonu v rovině a svahu do 1:5 zemina skupiny 1 a 2	m2	266,000	35,00	9 310,00	CS ÚRS 2023 02
	PP		Založení záhonu pro výsadbu rostlin v rovině nebo na svahu do 1:5 v zemině skupiny 1 až 2					
	Online PSC		https://podminky.urs.cz/item/CS_URS_2023_02/183205111					
	VV		"Založení trvalkových záhonů "					
	VV		"Z1" 27,3		27,300			

PČ	Typ	Kód	Popis	MJ	Množství	J.cena [CZK]	Cena celkem [CZK]	Cenová soustava
	VV		"Z2" 25,1		25,100			
	VV		"Z3" 22,1		22,100			
	VV		"Z4" 41,7		41,700			
	VV		"Z5" 33,5		33,500			
	VV		"Z6" 47,1		47,100			
	VV		"Z7" 69,2		69,200			
	VV		Mezisoučet		266,000			
7	K	183403131	Obdělání půdy rytím v zemině skupiny 1 a 2 v rovině a svahu do 1:5	m2	266,000	67,00	17 822,00	CS ÚRS 2023 02
	PP		Obdělání půdy rytím půdy hl. do 200 mm v zemině skupiny 1 až 2 v rovině nebo na svahu do 1:5					
	Online PSC		https://podminky.urs.cz/item/CS_URS_2023_02/183403131					
	VV		"rozrušení podloží" 266		266,000			
8	K	183403114	Obdělání půdy kultivátorováním v rovině a svahu do 1:5	m2	266,000	7,00	1 862,00	CS ÚRS 2023 02
	PP		Obdělání půdy kultivátorováním v rovině nebo na svahu do 1:5					
	Online PSC		https://podminky.urs.cz/item/CS_URS_2023_02/183403114					
	VV		"zapravení substrátu" 266		266,000			
9	K	181311105	Rozprostření ornice tl vrstvy přes 250 do 300 mm v rovině nebo ve svahu do 1:5 ručně	m2	266,000	89,00	23 674,00	CS ÚRS 2023 02
	PP		Rozprostření a urovnání ornice v rovině nebo ve svahu sklonu do 1:5 ručně při souvislé ploše, tl. vrstvy přes 250 do 300 mm					
	Online PSC		https://podminky.urs.cz/item/CS_URS_2023_02/181311105					
	VV		"rozprostření a urovnání substrátu tl. 30 cm" 266		266,000			
10	M	10321100	zahradní substrát pro výsadbu VL	m3	115,070	1 290,00	148 440,30	Vlastní
	PP		zahradní substrát pro výsadbu VL					
	VV		"substrát pro záhony: 50% ornice nebo kvalitní zahradní zemina, 30% kompost, 20% písek nebo štěr fr. 2-4"					
	VV		"Z1" 27,3*0,3*1,4*1,03		11,810			
	VV		"Z2" 25,1*0,3*1,4*1,03		10,858			
	VV		"Z3" 22,1*0,3*1,4*1,03		9,560			
	VV		"Z4" 41,7*0,3*1,4*1,03		18,039			
	VV		"Z5" 33,5*0,3*1,4*1,03		14,492			
	VV		"Z6" 47,1*0,3*1,4*1,03		20,375			
	VV		"Z7" 69,2*0,3*1,4*1,03		29,936			
	VV		"koeficient slehnutí 1,4"					
	VV		Mezisoučet		115,070			
11	K	184813511	Chemické odplevelení před založením kultury postřikem na široko v rovině a svahu do 1:5 ručně	m2	532,000	4,00	2 128,00	CS ÚRS 2023 02
	PP		Chemické odplevelení půdy před založením kultury, trávníku nebo zpevněných ploch ručně o jakékoli výměře postřikem na široko v rovině nebo na svahu do 1:5					
	Online PSC		https://podminky.urs.cz/item/CS_URS_2023_02/184813511					
	VV		"chemické odplevelení půdy 2x" 266*2		532,000			
12	K	183403153	Obdělání půdy hrabáním v rovině a svahu do 1:5	m2	532,000	6,00	3 192,00	CS ÚRS 2023 02
	PP		Obdělání půdy hrabáním v rovině nebo na svahu do 1:5					
	Online PSC		https://podminky.urs.cz/item/CS_URS_2023_02/183403153					
	VV		"urovnání půdy hrabáním 2x" 266*2		532,000			
13	K	183111111	Hloubení jamek bez výměny půdy zeminy skupiny 1 až 4 obj do 0,002 m3 v rovině a svahu do 1:5	kus	2 639,000	17,00	44 863,00	CS ÚRS 2023 02
	PP		Hloubení jamek pro vysazování rostlin v zemině skupiny 1 až 4 bez výměny půdy v rovině nebo na svahu do 1:5, objemu do 0,002 m3					
	Online PSC		https://podminky.urs.cz/item/CS_URS_2023_02/183111111					
	VV		"hloubení jamek pro výsadbu cibulovin (hnízda)" 3920/5		784,000			
	VV		"hloubení jamek pro výsadbu trvalek" 1855		1 855,000			
	VV		Mezisoučet		2 639,000			
14	K	183211322	Výsadba květin krytofoenných průměru kontejneru přes 80 do 120 mm	kus	1 855,000	15,00	27 825,00	CS ÚRS 2023 02
	PP		Výsadba květin do připravené půdy se zalitím do připravené půdy, se zalitím květin krytofoenných o průměru kontejneru přes 80 do 120 mm					
	Online PSC		https://podminky.urs.cz/item/CS_URS_2023_02/183211322					
	VV		"výsadba trvalek" 1855		1 855,000			
15	M	0265035-11	trvalky K9-K10	kus	1 855,000	66,00	122 430,00	Vlastní
	PP		trvalky K9-K10					
	VV		"trvalky K9, viz. soupis rostlin" 1855		1 855,000			
16	K	183211313	Výsadba cibulí nebo hlíz	kus	3 920,000	10,00	39 200,00	CS ÚRS 2023 02

PČ	Typ	Kód	Popis	MJ	Množství	J.cena [CZK]	Cena celkem [CZK]	Cenová soustava
	PP		Výsadba květin do připravené půdy se zalitím do připravené půdy, se zalitím cibulí nebo hlíz					
	Online PSC		https://podminky.urs.cz/item/CS_URS_2023_02/183211313					
	VV		"výsadba cibulovin" 3920				3 920,000	
17	M	0265035-12	cibuloviny	kus	3 920,000	13,00	50 960,00	Vlastní
	PP		cibuloviny					
	VV		"cibuloviny 1. jakost, viz. soupis rostlin" 3920				3 920,000	
18	K	185802114	Hnojení půdy umělým hnojivem k jednotlivým rostlinám v rovině a svahu do 1:5	t	0,019	125 000,00	2 375,00	CS ÚRS 2023 02
	PP		Hnojení půdy nebo trávníku v rovině nebo na svahu do 1:5 umělým hnojivem s rozdělením k jednotlivým rostlinám					
	Online PSC		https://podminky.urs.cz/item/CS_URS_2023_02/185802114					
	VV		"hnojení trvalek tabletovým hnojivem 10 g/ks" 1855*0,01*0,001				0,019	
19	M	25111111-01	hnojivo postupně rozpustné k rostlinám - tablety 10g	kus	1 855,000	2,00	3 710,00	Vlastní
	PP		hnojivo postupně rozpustné k rostlinám - tablety 10g					
	VV		"hnojení trvalek tabletovým hnojivem 10 g/ks" 1855				1 855,000	
20	K	184911161	Mulčování záhonů kačírkem tl vrstvy přes 0,05 do 0,1 m v rovině a svahu do 1:5	m2	266,000	95,00	25 270,00	CS ÚRS 2023 02
	PP		Mulčování záhonů kačírkem nebo drceným kamenivem tloušťky mulče přes 50 do 100 mm v rovině nebo na svahu do 1:5					
	Online PSC		https://podminky.urs.cz/item/CS_URS_2023_02/184911161					
	VV		"mulčování ostrohranným štěrkem mix frakcí" 266				266,000	
21	M	58343872	kamenivo drcené hrubé frakce 8/16	t	11,507	790,00	9 090,53	CS ÚRS 2023 02
	PP		kamenivo drcené hrubé frakce 8/16					
	VV		"ostrohranný štěrk fr. 8-16 mm" (266*0,07*1,8*1,03)/3				11,507	
22	M	58343810	kamenivo drcené hrubé frakce 4/8	t	11,507	890,00	10 241,23	CS ÚRS 2023 02
	PP		kamenivo drcené hrubé frakce 4/8					
	VV		"ostrohranný štěrk fr. 4-8 mm" (266*0,07*1,8*1,03)/3				11,507	
23	M	58343930	kamenivo drcené hrubé frakce 16/32	t	11,507	790,00	9 090,53	CS ÚRS 2023 02
	PP		kamenivo drcené hrubé frakce 16/32					
	VV		"ostrohranný štěrk fr. 16-32 mm" (266*0,07*1,8*1,03)/3				11,507	
24	K	185804312	Zaliti rostlin vodou plocha přes 20 m2	m3	10,640	181,00	1 925,84	CS ÚRS 2023 02
	PP		Zaliti rostlin vodou plochy záhonů jednotlivě přes 20 m2					
	Online PSC		https://podminky.urs.cz/item/CS_URS_2023_02/185804312					
	VV		"zaliti rostlin vodou cca 40 l/m2" 266*0,04				10,640	
25	K	998231311	Přesun hmot pro sadovnické a krajinářské úpravy vodorovně do 5000 m	t	60,803	222,00	13 498,27	CS ÚRS 2023 02
	PP		Přesun hmot pro sadovnické a krajinářské úpravy - strojně dopravní vzdálenost do 5000 m					
	Online PSC		https://podminky.urs.cz/item/CS_URS_2023_02/998231311					
	D	2	Rozvojová péče do konce vegetačního období				25 908,40	
26	K	185804211	Vypleti záhonu květin s naložením a odvozem odpadu do 20 km v rovině a svahu do 1:5	m2	266,000	25,00	6 650,00	CS ÚRS 2023 02
	PP		Vypleti v rovině nebo na svahu do 1:5 záhonu květin					
	Online PSC		https://podminky.urs.cz/item/CS_URS_2023_02/185804211					
	VV		"odplevelení záhonu" 266				266,000	
27	K	185804312	Zaliti rostlin vodou plocha přes 20 m2	m3	106,400	181,00	19 258,40	CS ÚRS 2023 02
	PP		Zaliti rostlin vodou plochy záhonů jednotlivě přes 20 m2					
	Online PSC		https://podminky.urs.cz/item/CS_URS_2023_02/185804312					
	VV		"zaliti rostlin vodou cca 40 l/m2 10 x" 266*10*0,04				106,400	

REKAPITULACE STAVBY

Kód: 01_02

Stavba: ÚPRAVY PÁSU NA SEVERNÍ STRANĚ JIRÁSKOVÝCH SADŮ_ZPEVNĚNÉ PLOCHY

KSO:

Místo:

CC-CZ:

Datum: 20.05.2024

Zadavatel:

Město Litoměřice

IČ: 00263958

DIČ: CZ00263958

Uchazeč:

SMOLA STAVBY s.r.o. Litoměřice

IČ: 28731492

DIČ: CZ28731492

Projektant:

Ing. Markéta Jurečková

IČ:

DIČ:

Zpracovatel:

Ateliér zahradní a krajinářské architektury

IČ:

DIČ:

Poznámka:

Cena bez DPH

966 930,67

	Sazba daně	Základ daně	Výše daně
DPH základní	21,00%	966 930,67	203 055,44
DPH snížená	15,00%	0,00	0,00

Cena s DPH

v

CZK

1 169 986,11

Projektant

Zpracovatel

Datum a podpis:

Razítko

Datum a podpis:

Razítko

Objednavatel

Uchazeč

Datum a podpis:

Razítko

Datum a podpis:

Razítko

REKAPITULACE OBJEKTŮ STAVBY A SOUPISŮ PRACÍ

Kód: 01_02

Stavba: ÚPRAVY PÁSU NA SEVERNÍ STRANĚ JIRÁSKOVÝCH SADŮ_ZPEVNĚNÉ PLOCHY

Místo: Datum: 20.05.2024

Zadavatel: Město Litoměřice Projektant: Ing. Markéta Jurečková

Uchazeč: SMOLA STAVBY s.r.o. Litoměřice Zpracovatel: Ateliér zahradní a krajinářské architektury

Kód	Popis	Cena bez DPH [CZK]	Cena s DPH [CZK]
-----	-------	--------------------	------------------

Náklady z rozpočtů

		966 930,67	1 169 986,11
01_A	Zařezání okraje silnice	120 554,15	145 870,52
01_B	Zatavněná kamenná kostka	18 576,13	22 477,12
01_C	Lem z kosty kamenné	409 059,66	494 962,19
01_D	Zahrazovací hranoly	255 052,00	308 612,92
01_E	Štěrkový trávnik	163 688,73	198 063,36

KRYCÍ LIST SOUPISU PRACÍ

Stavba:
ÚPRAVY PÁSU NA SEVERNÍ STRANĚ JIRÁSKOVÝCH SADŮ_ZPEVNĚNÉ PLOCHY

Objekt:
01_A - Zařezání okraje silnice

KSO:
Místo:

CC-CZ:
Datum: 20.05.2024

Zadavatel:
Město Litoměřice

IČ: 00263958
DIČ: CZ00263958

Uchazeč:
SMOLA STAVBY s.r.o. Litoměřice

IČ: 28731492
DIČ: CZ28731492

Projektant:
Ing. Markéta Jurečková

IČ:
DIČ:

Zpracovatel:
Ateliér zahradní a krajinářské architektury

IČ:
DIČ:

Poznámka:

Cena bez DPH			120 554,15
---------------------	--	--	-------------------

	Základ daně	Sazba daně	Výše daně
DPH základní	120 554,15	21,00%	25 316,37
snížená	0,00	15,00%	0,00

Cena s DPH	v CZK	145 870,52
-------------------	--------------	-------------------

Projektant

Zpracovatel

Datum a podpis:

Razítko

Datum a podpis:

Razítko

Objednavatel

Uchazeč

Datum a podpis:

Razítko

Datum a podpis:

Razítko

REKAPITULACE ČLENĚNÍ SOUPISU PRACÍ

Stavba: ÚPRAVY PÁSU NA SEVERNÍ STRANĚ JIRÁSKOVÝCH SADŮ_ZPEVNĚNÉ PLOCHY

Objekt: **01_A - Zařezání okraje silnice**

Místo:

Zadavatel: Město Litoměřice

Uchazeč: SMOLA STAVBY s.r.o. Litoměřice

Datum: 20.05.2024

Projektant: Ing. Markéta
Jurečková
Ateliér zahradní a

Zpracovatel: krajinářské
architektury

Kód dílu - Popis

Cena celkem [CZK]

Náklady ze soupisu prací

120 554,15

HSV - Práce a dodávky HSV

120 554,15

1 - Zemní práce

120 554,15

SOUPIS PRACÍ

Stavba: ÚPRAVY PÁSU NA SEVERNÍ STRANĚ JIRÁSKOVÝCH SADŮ_ZPEVNĚNÉ PLOCHY

Objekt: 01_A - Zařezání okraje silnice

Místo:
Zadavatel: Město Litoměřice
Uchazeč: SMOLA STAVBY s.r.o. Litoměřice

Datum: 20.05.2024
Projektant: Ing. Markéta Jurečková
Ateliér zahradní a krajinářské architektury
Zpracovatel:

PČ	Typ	Kód	Popis	MJ	Množství	J.cena [CZK]	Cena celkem [CZK]	Cenová soustava
Náklady soupisu celkem							120 554,15	
D	HSV		Práce a dodávky HSV				120 554,15	
D	1		Zemní práce				120 554,15	
1	K	919735113	Řezání stávajícího živичného krytu hl přes 100 do 150 mm	m	168,500	98,00	16 513,00	CS ÚRS 2023 02
	PP		Řezání stávajícího živичného krytu nebo podkladu hloubky přes 100 do 150 mm					
	Online PSC		https://podminky.urs.cz/item/CS_URS_2023_02/919735113					
	VV		"stávající vozovka - úprava - zařezání okraje" 168,5		168,500			
2	K	122211101	Odkopávky a prokopávky v hornině třídy těžitelnosti I, skupiny 3 ručně	m3	16,850	599,00	10 093,15	CS ÚRS 2023 02
	PP		Odkopávky a prokopávky ručně započtené i nezapočtené v hornině třídy těžitelnosti I skupiny 3					
	Online PSC		https://podminky.urs.cz/item/CS_URS_2023_02/122211101					
	VV		"ruční odkop pro osazení betonového obrubníku" 168,5*0,4*0,25		16,850			
3	K	129001101	Příplatek za ztížení odkopávky nebo prokopávky v blízkosti inženýrských sítí	m3	16,850	58,00	977,30	CS ÚRS 2023 02
	PP		Příplatek k cenám vykopávek za ztížení vykopávky v blízkosti podzemního vedení nebo výbušnin v horninách jakékoliv třídy					
	Online PSC		https://podminky.urs.cz/item/CS_URS_2023_02/129001101					
	VV		"pásmo křížení IS" 168,5*0,4*0,25		16,850			
4	K	167151101	Nakládání výkopku z hornin třídy těžitelnosti I skupiny 1 až 3 do 100 m3	m3	16,850	98,00	1 651,30	CS ÚRS 2023 02
	PP		Nakládání, skládání a překládání neulehlého výkopku nebo sypaniny strojně nakládání, množství do 100 m3, z horniny třídy těžitelnosti I, skupiny 1 až 3					
	Online PSC		https://podminky.urs.cz/item/CS_URS_2023_02/167151101					
	VV		"odvoz přebývající zeminy na skládku" 168,5*0,4*0,25		16,850			
5	K	162751117	Vodorovné přemístění přes 9 000 do 10000 m výkopku/sypaniny z horniny třídy těžitelnosti I skupiny 1 až 3	m3	16,850	265,00	4 465,25	CS ÚRS 2023 02
	PP		Vodorovné přemístění výkopku nebo sypaniny po suchu na obvyklém dopravním prostředku, bez naložení výkopku, avšak se složením bez rozhrnutí z horniny třídy těžitelnosti I skupiny 1 až 3 na vzdálenost přes 9 000 do 10 000 m					
	Online PSC		https://podminky.urs.cz/item/CS_URS_2023_02/162751117					
	VV		"odvoz přebývající zeminy na skládku" 168,5*0,4*0,25		16,850			
6	K	162751119	Příplatek k vodorovnému přemístění výkopku/sypaniny z horniny třídy těžitelnosti I skupiny 1 až 3 ZKD 1000 m přes 10000 m	m3	16,850	22,00	370,70	CS ÚRS 2023 02
	PP		Vodorovné přemístění výkopku nebo sypaniny po suchu na obvyklém dopravním prostředku, bez naložení výkopku, avšak se složením bez rozhrnutí z horniny třídy těžitelnosti I skupiny 1 až 3 na vzdálenost Příplatek k ceně za každých dalších i započatých 1 000 m					
	Online PSC		https://podminky.urs.cz/item/CS_URS_2023_02/162751119					
	VV		"odvoz přebývající zeminy na skládku" 168,5*0,4*0,25		16,850			
7	K	171201231	Poplatek za uložení zeminy a kamení na recyklační skládce (skládkovné) kód odpadu 17 05 04	t	30,330	165,00	5 004,45	CS ÚRS 2023 02
	PP		Poplatek za uložení stavebního odpadu na recyklační skládce (skládkovné) zeminy a kamení zatříděného do Katalogu odpadů pod kódem 17 05 04					
	Online PSC		https://podminky.urs.cz/item/CS_URS_2023_02/171201231					
	VV		"odvoz přebývající zeminy na skládku" 168,5*0,4*0,25*1,8		30,330			
8	K	171251201	Uložení sypaniny na skládky nebo meziskládky	m3	16,850	55,00	926,75	CS ÚRS 2023 02

PČ	Typ	Kód	Popis	MJ	Množství	J.cena [CZK]	Cena celkem [CZK]	Cenová soustava
	PP		Uložení sypaniny na skládky nebo meziskládky bez hutnění s upravením uložené sypaniny do předepsaného tvaru					
	Online PSC		https://podminky.urs.cz/item/CS_URS_2023_02/171251201					
	VV		"odvoz přebývající zeminy na skládku" 168,5*0,4*0,25		16,850			
9	K	919122112	Těsnění spár zálivkou za tepla pro komůrky š 10 mm hl 25 mm s těsnicím profilem	m	168,500	28,00	4 718,00	CS ÚRS 2023 02
	PP		Utěsnění dilatačních spár zálivkou za tepla v cementobetonovém nebo živičném krytu včetně adhezivního nátěru s těsnicím profilem pod zálivkou, pro komůrky šířky 10 mm, hloubky 25 mm					
	Online PSC		https://podminky.urs.cz/item/CS_URS_2023_02/919122112					
	VV		"zalití spár v místě napojení zařezaného stávajícího krytu" 168,5		168,500			
10	K	916131212	Osazení silničního obrubníku betonového stojatého bez boční opěry do lože z betonu prostého	m	168,500	247,00	41 619,50	CS ÚRS 2023 02
	PP		Osazení silničního obrubníku betonového se zřízením lože, s vyplněním a zatěněním spár cementovou maltou stojatého bez boční opěry, do lože z betonu prostého					
	Online PSC		https://podminky.urs.cz/item/CS_URS_2023_02/916131212					
	VV		"osazení silničního obrubníku do lože z betonu" 168,5		168,500			
11	M	59217017	obrubník betonový chodníkový 1000x100x250mm	m	168,500	165,00	27 802,50	CS ÚRS 2023 02
	PP		obrubník betonový chodníkový 1000x100x250mm					
	VV		"silniční obrubník 100x250x1000 mm" 168,5		168,500			
12	K	998223011	Přesun hmot pro pozemní komunikace s krytem dlážděným	t	28,884	222,00	6 412,25	CS ÚRS 2023 02
	PP		Přesun hmot pro pozemní komunikace s krytem dlážděným dopravní vzdálenost do 200 m jakékoliv délky objektu					
	Online PSC		https://podminky.urs.cz/item/CS_URS_2023_02/998223011					

KRYCÍ LIST SOUPISU PRACÍ

Stavba:
ÚPRAVY PÁSU NA SEVERNÍ STRANĚ JIRÁSKOVÝCH SADŮ_ZPEVNĚNÉ PLOCHY

Objekt:
01_B - Zatravněná kamenná kostka

KSO:
Místo:

CC-CZ:
Datum: 20.05.2024

Zadavatel:
Město Litoměřice

IČ: 00263958
DIČ: CZ00263958

Uchazeč:
SMOLA STAVBY s.r.o. Litoměřice

IČ: 28731492
DIČ: CZ28731492

Projektant:
Ing. Markéta Jurečková

IČ:
DIČ:

Zpracovatel:
Ateliér zahradní a krajinářské architektury

IČ:
DIČ:

Poznámka:

Cena bez DPH

18 576,13

	Základ daně	Sazba daně	Výše daně
DPH základní	18 576,13	21,00%	3 900,99
DPH snížená	0,00	15,00%	0,00

Cena s DPH

v CZK

22 477,12

Projektant

Zpracovatel

Datum a podpis:

Razítko

Datum a podpis:

Razítko

Objednavatel

Uchazeč

Datum a podpis:

Razítko

Datum a podpis:

Razítko

REKAPITULACE ČLENĚNÍ SOUPISU PRACÍ

Stavba: ÚPRAVY PÁSU NA SEVERNÍ STRANĚ JIRÁSKOVÝCH SADŮ_ZPEVNĚNÉ PLOCHY

Objekt: **01_B - Zatravněná kamenná kostka**

Místo:

Zadavatel: Město Litoměřice

Uchazeč: SMOLA STAVBY s.r.o. Litoměřice

Datum: 20.05.2024

Projektant: Ing. Markéta
Jurečková
Ateliér zahradní a

Zpracovatel: krajinářské
architektury

Kód dílu - Popis

Cena celkem [CZK]

Náklady ze soupisu prací

HSV - Práce a dodávky HSV	18 576,13
1 - Zemní práce	18 576,13

SOUPIS PRACÍ

Stavba: ÚPRAVY PÁSU NA SEVERNÍ STRANĚ JIRÁSKOVÝCH SADŮ_ZPEVNĚNÉ PLOCHY
 Objekt: 01_B - Zatavněná kamenná kostka

Místo:
 Zadavatel: Město Litoměřice
 Uchazeč: SMOLA STAVBY s.r.o. Litoměřice

Datum: 20.05.2024
 Projektant: Ing. Markéta Jurečková
 Zpracovatel: Ateliér zahradní a krajinářské architektury

PČ	Typ	Kód	Popis	MJ	Množství	J.cena [CZK]	Cena celkem [CZK]	Cenová soustava
----	-----	-----	-------	----	----------	--------------	-------------------	-----------------

Náklady soupisu celkem

18 576,13

D HSV Práce a dodávky HSV

18 576,13

D 1 Zemní práce

18 576,13

1	K	111301111	Sejmutí drnu tl do 100 mm s přemístěním do 50 m nebo naložením na dopravní prostředek	m2	5,600	124,00	694,40	CS ÚRS 2023 02
	PP		Sejmutí drnu tl. do 100 mm, v jakékoliv ploše					
	Online PSC		https://podminky.urs.cz/item/CS_URS_2023_02/111301111					
	VV		"sejmutí travního drnu tl. 10 cm" 5,6		5,600			
2	K	122211101	Odkopávky a prokopávky v hornině třídy těžitelnosti I, skupiny 3 ručně	m3	1,120	951,00	1 065,12	CS ÚRS 2023 02
	PP		Odkopávky a prokopávky ručně zapažené i nezapažené v hornině třídy těžitelnosti I skupiny 3					
	Online PSC		https://podminky.urs.cz/item/CS_URS_2023_02/122211101					
	VV		"výkop pro zatavněnou kamenou kostku po sejmutí drnu 0,2 m" 5,6*0,2		1,120			
3	K	171201231-11	Náklady na recyklaci zeminy a kamení ve vlastním odpadovém hospodářství zhotovitele nebo poplatek za uložení na recyklační skládce kód odpadu 17 05 04	t	2,940	248,00	729,12	Vlastni
	VV		"odvoz odpadu na skládku/kompost vč. poplatku za skládkovné nebo recyklace na vlastní náklady ve vlastním odpadovém hospodářství" 5,6*0,1*1,75		0,980			
	VV		"výkop pro zatavněnou kamennou kostku po sejmutí drnu 0,20 m" 5,6*0,20*1,75		1,960			
	VV		Mezisoučet		2,940			
4	K	162751117	Vodorovné přemístění přes 9 000 do 10000 m výkopku/sypaniny z horniny třídy těžitelnosti I skupiny 1 až 3	m3	2,940	489,00	1 437,66	CS ÚRS 2023 02
	PP		Vodorovné přemístění výkopku nebo sypaniny po suchu na obvyklém dopravním prostředku, bez naložení výkopku, avšak se složením bez rozmnutí z horniny třídy těžitelnosti I skupiny 1 až 3 na vzdálenost přes 9 000 do 10 000 m					
	Online PSC		https://podminky.urs.cz/item/CS_URS_2023_02/162751117					
	VV		"odvoz odpadu na skládku/kompost vč. poplatku za skládkovné nebo recyklace na vlastní náklady ve vlastním odpadovém hospodářství" 5,6*0,1*1,75		0,980			
	VV		"výkop pro zatavněnou kamennou kostku po sejmutí drnu 0,20 m" 5,6*0,20*1,75		1,960			
	VV		Mezisoučet		2,940			
5	K	171251201	Uložení sypaniny na skládky nebo meziskládky	m3	2,940	198,00	582,12	CS ÚRS 2023 02
	PP		Uložení sypaniny na skládky nebo meziskládky bez hutnění s upravením uložené sypaniny do předepsaného tvaru					
	Online PSC		https://podminky.urs.cz/item/CS_URS_2023_02/171251201					
	VV		"odvoz odpadu na skládku/kompost vč. poplatku za skládkovné nebo recyklace na vlastní náklady ve vlastním odpadovém hospodářství" 5,6*0,1*1,75		0,980			
	VV		"výkop pro zatavněnou kamennou kostku po sejmutí drnu 0,20 m" 5,6*0,20*1,75		1,960			
	VV		Mezisoučet		2,940			
6	K	129001101	Příplatek za ztížení odkopávky nebo prokopávky v blízkosti inženýrských sítí	m3	1,110	563,00	624,93	CS ÚRS 2023 02
	PP		Příplatek k cenám výkopávek za ztížení výkopávky v blízkosti podzemního vedení nebo výbušnin v horninách jakékoliv třídy					
	Online PSC		https://podminky.urs.cz/item/CS_URS_2023_02/129001101					
	VV		"příplatek za výkop v op inženýrských sítí" 3,7*0,3		1,110			

PČ	Typ	Kód	Popis	MJ	Množství	J.cena [CZK]	Cena celkem [CZK]	Cenová soustava
7	K	131212531	Hloubení jamek objem do 0,5 m3 v soudržných hominách třídy těžitelnosti I skupiny 3 ručně	m3	0,084	1 541,00	129,44	CS ÚRS 2023 02
	PP		Hloubení jamek ručně objemu do 0,5 m3 s odhozením výkopku do 3 m nebo naložením na dopravní prostředek v hornině třídy těžitelnosti I skupiny 3 soudržných					
	Online PSC		https://podminky.urs.cz/item/CS_URS_2023_02/131212531					
	VV		"kamenná kostka nestandard 80/100 mm - 100 mm" 5,6*0,03/2		0,084			
8	K	181951112	Úprava pláně v hornině třídy těžitelnosti I skupiny 1 až 3 se zhutněním strojně	m2	5,600	112,00	627,20	CS ÚRS 2023 02
	PP		Úprava pláně vyrovnaním výškových rozdílů strojně v hornině třídy těžitelnosti I, skupiny 1 až 3 se zhutněním					
	Online PSC		https://podminky.urs.cz/item/CS_URS_2023_02/181951112					
	VV		"Hutnění podloží 30 Mpa" 5,6		5,600			
9	K	182112121	Svahování v zářezech v hornině třídy těžitelnosti I skupiny 3 ručně	m2	1,120	133,00	148,96	CS ÚRS 2023 02
	PP		Svahování trvalých svahů do projektovaných profilů ručně s potřebným přemístěním výkopku při svahování v zářezech v hornině třídy těžitelnosti I skupiny 3					
	Online PSC		https://podminky.urs.cz/item/CS_URS_2023_02/182112121					
	VV		"hutněný zářez" 5,6*0,2		1,120			
10	K	564851013	Podklad ze štěrkodrtě ŠD plochy do 100 m2 tl 170 mm	m2	5,600	324,00	1 814,40	CS ÚRS 2023 02
	PP		Podklad ze štěrkodrti ŠD s rozprostřením a zhutněním plochy jednotlivě do 100 m2, po zhutnění tl. 170 mm					
	Online PSC		https://podminky.urs.cz/item/CS_URS_2023_02/564851013					
	VV		"štěrkodrt' se zadrčením 0/63 - 150 mm" 5,6		5,600			
11	K	591211111	Kladení dlažby z kostek drobných z kamene do lože z kameniva těženého tl 50 mm	m2	5,600	987,00	5 527,20	CS ÚRS 2023 02
	PP		Kladení dlažby z kostek s provedením lože do tl. 50 mm, s vyplněním spár, s dvojným beraněním a se smetením přebytečného materiálu na krajnici drobných z kamene, do lože z kameniva těženého					
	Online PSC		https://podminky.urs.cz/item/CS_URS_2023_02/591211111					
	VV		"kamenná kostka nestandard 80/100 mm - 100 mm" 5,6		5,600			
12	M	10371500-01	substrát pro trávníky VL zakládací - zemina, kompost, štěrky, písek - substrát (A) určen k vytvoření vegetační vrstvy pro výsev travních ploch (vč. atestu)	m3	0,728	1 900,00	1 383,20	Vlastní
	PP		substrát pro trávníky VL zakládací - zemina, kompost, štěrky, písek - substrát (A) určen k vytvoření vegetační vrstvy pro výsev travních ploch (vč. atestu)					
	VV		"spára - horní frakce - prosypání (štěrkodrt' 8/16:zemina - 2:1) - 20 mm pod okraj kostky" 5,6*0,08		0,448			
	VV		"ložní vrstva (štěrkodrt' 8/16:zemina - 2:1) - 50 mm" 5,6*0,05		0,280			
	VV		Mezisoučet		0,728			
13	M	58381007	kostka štípaná dlažební žula drobná 8/10	m2	3,920	865,00	3 390,80	CS ÚRS 2023 02
	PP		kostka štípaná dlažební žula drobná 8/10					
	VV		"kamenná kostka nestandard 80/100 mm - 100 mm" 5,6*0,7		3,920			
14	K	998223011	Přesun hmot pro pozemní komunikace s krytem dlážděným	t	1,899	222,00	421,58	CS ÚRS 2023 02
	PP		Přesun hmot pro pozemní komunikace s krytem dlážděným dopravní vzdálenost do 200 m jakékoliv délky objektu					
	Online PSC		https://podminky.urs.cz/item/CS_URS_2023_02/998223011					

KRYCÍ LIST SOUPISU PRACÍ

Stavba:
ÚPRAVY PÁSU NA SEVERNÍ STRANĚ JIRÁSKOVÝCH SADŮ_ZPEVNĚNÉ PLOCHY
Objekt:
01_B - Zatravněná kamenná kostka

KSO:
Místo:
Zadavatel:
Město Litoměřice
Uchazeč:
SMOLA STAVBY s.r.o. Litoměřice
Projektant:
Ing. Markéta Jurečková
Zpracovatel:
Ateliér zahradní a krajinářské architektury
Poznámka:

CC-CZ:
Datum: 20.05.2024
IČ: 00263958
DIČ: CZ00263958
IČ: 28731492
DIČ: CZ28731492
IČ:
DIČ:
IČ:
DIČ:

Cena bez DPH				18 576,13
DPH základní	Základ daně	Sazba daně	Výše daně	
snížená	18 576,13	21,00%	3 900,99	
	0,00	15,00%	0,00	
Cena s DPH		v CZK		22 477,12

Projektant

Zpracovatel

Datum a podpis:

Razítko

Datum a podpis:

Razítko

Objednavatel

Uchazeč

Datum a podpis:

Razítko

Datum a podpis:

Razítko

REKAPITULACE ČLENĚNÍ SOUPISU PRACÍ

Stavba: ÚPRAVY PÁSU NA SEVERNÍ STRANĚ JIRÁSKOVÝCH SADŮ_ZPEVNĚNÉ PLOCHY

Objekt: **01_B - Zatravněná kamenná kostka**

Místo:

Zadavatel: Město Litoměřice

Uchazeč: SMOLA STAVBY s.r.o. Litoměřice

Datum: 20.05.2024

Projektant: Ing. Markéta
Jurečková
Ateliér zahradní a
Zpracovatel: krajinářské
architektury

Kód dílu - Popis

Cena celkem [CZK]

Náklady ze soupisu prací

	18 576,13
HSV - Práce a dodávky HSV	18 576,13
1 - Zemní práce	18 576,13

SOUPIS PRACÍ

Stavba: ÚPRAVY PÁSU NA SEVERNÍ STRANĚ JIRÁSKOVÝCH SADŮ_ZPEVNĚNÉ PLOCHY

Objekt: **01_B - Zatavněná kamenná kostka**

Místo:
Zadavatel: Město Litoměřice
Uchazeč: SMOLA STAVBY s.r.o. Litoměřice

Datum: 20.05.2024
Projektant: Ing. Markéta Jurečková
Ateliér zahradní a krajinářské architektury
Zpracovatel:

PČ	Typ	Kód	Popis	MJ	Množství	J.cena [CZK]	Cena celkem [CZK]	Cenová soustava
----	-----	-----	-------	----	----------	--------------	-------------------	-----------------

Náklady soupisu celkem

18 576,13

D HSV Práce a dodávky HSV

18 576,13

D 1 Zemní práce

18 576,13

1	K	111301111	Sejmutí drnu tl do 100 mm s přemístěním do 50 m nebo naložením na dopravní prostředek	m2	5,600	124,00	694,40	CS ÚRS 2023 02
	PP		Sejmutí drnu tl. do 100 mm, v jakékoliv ploše					
	Online PSC		https://podminky.urs.cz/item/CS_URS_2023_02/111301111					
	VV		"sejmutí travního drnu tl. 10 cm" 5,6		5,600			
2	K	122211101	Odkopávky a prokopávky v hornině třídy těžitelnosti I, skupiny 3 ručně	m3	1,120	951,00	1 065,12	CS ÚRS 2023 02
	PP		Odkopávky a prokopávky ručně započtené i nezapočtené v hornině třídy těžitelnosti I skupiny 3					
	Online PSC		https://podminky.urs.cz/item/CS_URS_2023_02/122211101					
	VV		"výkop pro zatavněnou kamenou kostku po sejmutí drnu 0,2 m" 5,6*0,2		1,120			
3	K	171201231-11	Náklady na recyklaci zeminy a kameni ve vlastním odpadovém hospodářství zhotovitele nebo poplatek za uložení na recyklační skládce kód odpadu 17 05 04	t	2,940	248,00	729,12	Vlastní
	VV		"odvoz odpadu na skládku/kompost vč. poplatku za skládkovné nebo recyklace na vlastní náklady ve vlastním odpadovém hospodářství" 5,6*0,1*1,75		0,980			
	VV		"výkop pro zatavněnou kamennou kostku po sejmutí drnu 0,20 m" 5,6*0,20*1,75		1,960			
	VV		Mezisoučet		2,940			
4	K	162751117	Vodorovné přemístění přes 9 000 do 10000 m výkopku/sypaniny z horniny třídy těžitelnosti I skupiny 1 až 3	m3	2,940	489,00	1 437,66	CS ÚRS 2023 02
	PP		Vodorovné přemístění výkopku nebo sypaniny po suchu na obvyklém dopravním prostředku, bez naložení výkopku, avšak se složením bez rozhrnutí z horniny třídy těžitelnosti I skupiny 1 až 3 na vzdálenost přes 9 000 do 10 000 m					
	Online PSC		https://podminky.urs.cz/item/CS_URS_2023_02/162751117					
	VV		"odvoz odpadu na skládku/kompost vč. poplatku za skládkovné nebo recyklace na vlastní náklady ve vlastním odpadovém hospodářství" 5,6*0,1*1,75		0,980			
	VV		"výkop pro zatavněnou kamennou kostku po sejmutí drnu 0,20 m" 5,6*0,20*1,75		1,960			
	VV		Mezisoučet		2,940			
5	K	171251201	Uložení sypaniny na skládky nebo meziskládky	m3	2,940	198,00	582,12	CS ÚRS 2023 02
	PP		Uložení sypaniny na skládky nebo meziskládky bez hutnění s upravením uložené sypaniny do předepsaného tvaru					
	Online PSC		https://podminky.urs.cz/item/CS_URS_2023_02/171251201					
	VV		"odvoz odpadu na skládku/kompost vč. poplatku za skládkovné nebo recyklace na vlastní náklady ve vlastním odpadovém hospodářství" 5,6*0,1*1,75		0,980			
	VV		"výkop pro zatavněnou kamennou kostku po sejmutí drnu 0,20 m" 5,6*0,20*1,75		1,960			
	VV		Mezisoučet		2,940			
6	K	129001101	Příplatek za ztížení odkopávky nebo prokopávky v blízkosti inženýrských sítí	m3	1,110	563,00	624,93	CS ÚRS 2023 02
	PP		Příplatek k cenám vykopávek za ztížení vykopávky v blízkosti podzemního vedení nebo výbušnin v horninách jakékoliv třídy					
	Online PSC		https://podminky.urs.cz/item/CS_URS_2023_02/129001101					
	VV		"příplatek za výkop v op inženýrských sítí" 3,7*0,3		1,110			

PČ	Typ	Kód	Popis	MJ	Množství	J.cena [CZK]	Cena celkem [CZK]	Cenová soustava
7	K	131212531	Hloubení jamek objem do 0,5 m3 v soudržných horninách třídy těžitelnosti I skupiny 3 ručně	m3	0,084	1 541,00	129,44	CS ÚRS 2023 02
	PP		Hloubení jamek ručně objemu do 0,5 m3 s odhozením výkopku do 3 m nebo naložením na dopravní prostředek v hornině třídy těžitelnosti I skupiny 3 soudržných					
	Online PSC		https://podminky.urs.cz/item/CS_URS_2023_02/131212531					
	VV		"kamenná kostka nestandard 80/100 mm - 100 mm" 5,6*0,03/2		0,084			
8	K	181951112	Úprava pláně v hornině třídy těžitelnosti I skupiny 1 až 3 se zhutněním strojně	m2	5,600	112,00	627,20	CS ÚRS 2023 02
	PP		Úprava pláně vyrovnáním výškových rozdílů strojně v hornině třídy těžitelnosti I, skupiny 1 až 3 se zhutněním					
	Online PSC		https://podminky.urs.cz/item/CS_URS_2023_02/181951112					
	VV		"Hutnění podloží 30 Mpa" 5,6		5,600			
9	K	182112121	Svahování v zářezech v hornině třídy těžitelnosti I skupiny 3 ručně	m2	1,120	133,00	148,96	CS ÚRS 2023 02
	PP		Svahování trvalých svahů do projektovaných profilů ručně s potřebným přemístěním výkopku při svahování v zářezech v hornině třídy těžitelnosti I skupiny 3					
	Online PSC		https://podminky.urs.cz/item/CS_URS_2023_02/182112121					
	VV		"hutněný zářez" 5,6*0,2		1,120			
10	K	564851013	Podklad ze štěrkodrtě ŠD plochy do 100 m2 tl 170 mm	m2	5,600	324,00	1 814,40	CS ÚRS 2023 02
	PP		Podklad ze štěrkodrti ŠD s rozprostřením a zhutněním plochy jednotlivě do 100 m2, po zhutnění tl. 170 mm					
	Online PSC		https://podminky.urs.cz/item/CS_URS_2023_02/564851013					
	VV		"štěrkodrt' se zadrčením 0/63 - 150 mm" 5,6		5,600			
11	K	591211111	Kladení dlažby z kostek drobných z kamene do lože z kameniva těženého tl 50 mm	m2	5,600	987,00	5 527,20	CS ÚRS 2023 02
	PP		Kladení dlažby z kostek s provedením lože do tl. 50 mm, s vyplněním spár, s dvojným beraněním a se smetením přebytečného materiálu na krajnici drobných z kamene, do lože z kameniva těženého					
	Online PSC		https://podminky.urs.cz/item/CS_URS_2023_02/591211111					
	VV		"kamenná kostka nestandard 80/100 mm - 100 mm" 5,6		5,600			
12	M	10371500-01	substrát pro trávníky VL zakládací - zemina, kompost, štěrk, písek - substrát (A) určen k vytvoření vegetační vrstvy pro výsev travních ploch (vč. atestu)	m3	0,728	1 900,00	1 383,20	Vlastní
	PP		substrát pro trávníky VL zakládací - zemina, kompost, štěrk, písek - substrát (A) určen k vytvoření vegetační vrstvy pro výsev travních ploch (vč. atestu)					
	VV		"spára - horní frakce - prosypání (štěrkodrt' 8/16:zemina - 2:1) - 20 mm pod okraj kostky" 5,6*0,08		0,448			
	VV		"ložní vrstva (štěrkodrt' 8/16:zemina - 2:1) - 50 mm" 5,6*0,05		0,280			
	VV		Mezisoučet		0,728			
13	M	58381007	kostka štípaná dlažební žula drobná 8/10	m2	3,920	865,00	3 390,80	CS ÚRS 2023 02
	PP		kostka štípaná dlažební žula drobná 8/10					
	VV		"kamenná kostka nestandard 80/100 mm - 100 mm" 5,6*0,7		3,920			
14	K	998223011	Přesun hmot pro pozemní komunikace s krytem dlážděným	t	1,899	222,00	421,58	CS ÚRS 2023 02
	PP		Přesun hmot pro pozemní komunikace s krytem dlážděným dopravní vzdálenost do 200 m jakékoliv délky objektu					
	Online PSC		https://podminky.urs.cz/item/CS_URS_2023_02/998223011					

KRYCÍ LIST SOUPISU PRACÍ

Stavba:
ÚPRAVY PÁSU NA SEVERNÍ STRANĚ JIRÁSKOVÝCH SADŮ_ZPEVNĚNÉ PLOCHY
Objekt:
01_C - Lem z kosty kamenné

KSO:
Místo:
Zadavatel:
Město Litoměřice
Uchazeč:
SMOLA STAVBY s.r.o. Litoměřice
Projektant:
Ing. Markéta Jurečková
Zpracovatel:
Ateliér zahradní a krajinářské architektury
Poznámka:

CC-CZ:
Datum: 20.05.2024
IČ: 00263958
DIČ: CZ00263958
IČ: 28731492
DIČ: CZ28731492
IČ:
DIČ:
IČ:
DIČ:

Cena bez DPH				409 059,66
DPH základní	Základ daně	Sazba daně	Výše daně	
snížená	409 059,66	21,00%	85 902,53	
	0,00	15,00%	0,00	
Cena s DPH		v CZK		494 962,19

Projektant

Zpracovatel

Datum a podpis:

Razítko

Datum a podpis:

Razítko

Objednavatel

Uchazeč

Datum a podpis:

Razítko

Datum a podpis:

Razítko

REKAPITULACE ČLENĚNÍ SOUPISU PRACÍ

Stavba: ÚPRAVY PÁSU NA SEVERNÍ STRANĚ JIRÁSKOVÝCH SADŮ_ZPEVNĚNÉ PLOCHY

Objekt: **01_C - Lem z kosty kamenné**

Místo:

Zadavatel: Město Litoměřice

Uchazeč: SMOLA STAVBY s.r.o. Litoměřice

Datum: 20.05.2024

Projektant: Ing. Markéta
Jurečková
Ateliér zahradní a
krajinařské
architektury

Zpracovatel:

Kód dílu - Popis

Cena celkem [CZK]

Náklady ze soupisu prací

HSV - Práce a dodávky HSV	409 059,66
1 - Zemní práce	409 059,66

SOUPIS PRACÍ

Stavba: ÚPRAVY PÁSU NA SEVERNÍ STRANĚ JIRÁSKOVÝCH SADŮ_ZPEVNĚNÉ PLOCHY

Objekt: 01_C - Lem z kosty kamenné

Místo:
Zadavatel: Město Litoměřice
Uchazeč: SMOLA STAVBY s.r.o. Litoměřice

Datum: 20.05.2024
Projektant: Ing. Markéta Jurečková
Ateliér zahradní a krajinářské architektury
Zpracovatel:

PČ	Typ	Kód	Popis	MJ	Množství	J.cena [CZK]	Cena celkem [CZK]	Cenová soustava
----	-----	-----	-------	----	----------	--------------	-------------------	-----------------

Náklady soupisu celkem

409 059,66

D HSV Práce a dodávky HSV

409 059,66

D 1 Zemní práce

409 059,66

1	K	111301111	Sejmutí drnu tl do 100 mm s přemístěním do 50 m nebo naložením na dopravní prostředek	m2	129,700	124,00	16 082,80	CS ÚRS 2023 02
	PP		Sejmutí drnu tl. do 100 mm, v jakékoliv ploše					
	Online PSC		https://podminky.urs.cz/item/CS_URS_2023_02/111301111					
	VV		"sejmutí travního drnu tl. 10 cm" 129,7		129,700			
2	K	122211101	Odkopávky a prokopávky v hornině třídy těžitelnosti I, skupiny 3 ručně	m3	25,940	1 247,00	32 347,18	CS ÚRS 2023 02
	PP		Odkopávky a prokopávky ručně započtené i nezapočtené v hornině třídy těžitelnosti I skupiny 3					
	Online PSC		https://podminky.urs.cz/item/CS_URS_2023_02/122211101					
	VV		"výkop po sejmutí drnu 0,2 m" 129,7*0,2		25,940			
3	K	171201231-11	Náklady na recyklaci zeminy a kamení ve vlastním odpadovém hospodářství zhotovitele nebo poplatek za uložení na recyklační skládce kód odpadu 17 05 04	t	68,093	248,00	16 887,06	Vlastní
	VV		"odvoz odpadu na skládku/kompost vč. poplatku za skládkovné nebo recyklace na vlastní náklady ve vlastním odpadovém hospodářství" 129,7*0,1*1,75		22,698			
	VV		"výkop po sejmutí drnu 0,2 m" 129,7*0,2*1,75		45,395			
	VV		Mezisoučet		68,093			
4	K	162751117	Vodorovné přemístění přes 9 000 do 10000 m výkopku/sypaniny z horniny třídy těžitelnosti I skupiny 1 až 3	m3	38,910	489,00	19 026,99	CS ÚRS 2023 02
	PP		Vodorovné přemístění výkopku nebo sypaniny po suchu na obvyklém dopravním prostředku, bez naložení výkopku, avšak se složením bez rozhrnutí z horniny třídy těžitelnosti I skupiny 1 až 3 na vzdálenost přes 9 000 do 10 000 m					
	Online PSC		https://podminky.urs.cz/item/CS_URS_2023_02/162751117					
	VV		"odvoz odpadu na skládku/kompost vč. poplatku za skládkovné nebo recyklace na vlastní náklady ve vlastním odpadovém hospodářství" 129,7*0,1		12,970			
	VV		"výkop po sejmutí drnu 0,2 m" 129,7*0,2		25,940			
	VV		Mezisoučet		38,910			
5	K	171251201	Uložení sypaniny na skládky nebo meziskládky	m3	38,910	198,00	7 704,18	CS ÚRS 2023 02
	PP		Uložení sypaniny na skládky nebo meziskládky bez hutnění s upravením uložené sypaniny do předepsaného tvaru					
	Online PSC		https://podminky.urs.cz/item/CS_URS_2023_02/171251201					
	VV		"Odvoz odpadu na skládku/kompost vč. poplatku za skládkovné nebo recyklace na vlastní náklady ve vlastním odpadovém hospodářství" 129,7*0,1		12,970			
	VV		"výkop po sejmutí drnu 0,2 m" 129,7*0,2		25,940			
	VV		Mezisoučet		38,910			
6	K	129001101	Příplatek za ztižení odkopávky nebo prokopávky v blízkosti inženýrských sítí	m3	50,000	563,00	28 150,00	CS ÚRS 2023 02
	PP		Příplatek k cenám vykopávek za ztižení vykopávky v blízkosti podzemního vedení nebo výbušnin v horninách jakékoliv třídy					
	Online PSC		https://podminky.urs.cz/item/CS_URS_2023_02/129001101					
	VV		"příplatek za výkop v op inženýrských sítí" 50		50,000			

PČ	Typ	Kód	Popis	MJ	Množství	J.cena [CZK]	Cena celkem [CZK]	Cenová soustava
7	K	131212531	Hloubení jamek objem do 0,5 m3 v soudržných horninách třídy těžitelnosti I skupiny 3 ručně	m3	1,946	1 541,00	2 998,79	CS ÚRS 2023 02
	PP		Hloubení jamek ručně objemu do 0,5 m3 s odhozením výkopku do 3 m nebo naložením na dopravní prostředek v hornině třídy těžitelnosti I skupiny 3 soudržných					
	Online PSC		https://podminky.urs.cz/item/CS_URS_2023_02/131212531					
	VV		"kamenná kostka nestandard 80/100 mm - 100 mm" 129,7*0,03/2		1,946			
8	K	181951112	Úprava pláně v hornině třídy těžitelnosti I skupiny 1 až 3 se zhutněním strojně	m2	129,700	112,00	14 526,40	CS ÚRS 2023 02
	PP		Úprava pláně vyrovnáním výškových rozdílů strojně v hornině třídy těžitelnosti I, skupiny 1 až 3 se zhutněním					
	Online PSC		https://podminky.urs.cz/item/CS_URS_2023_02/181951112					
	VV		"Hutnění podloží 30 Mpa" 129,7		129,700			
9	K	182112121	Svahování v zářezích v hornině třídy těžitelnosti I skupiny 3 ručně	m2	32,425	133,00	4 312,53	CS ÚRS 2023 02
	PP		Svahování trvalých svahů do projektovaných profilů ručně s potřebným přemístěním výkopku při svahování v zářezích v hornině třídy těžitelnosti I skupiny 3					
	Online PSC		https://podminky.urs.cz/item/CS_URS_2023_02/182112121					
	VV		"hutněný zářez" 129,7*0,25		32,425			
10	K	591211111	Kladení dlažby z kostek drobných z kamene do lože z kameniva těženého tl 50 mm	m2	129,700	998,00	129 440,60	CS ÚRS 2023 02
	PP		Kladení dlažby z kostek s provedením lože do tl. 50 mm, s vyplněním spár, s dvojnásobným beraněním a se smetením přebytečného materiálu na krajnici drobných z kamene, do lože z kameniva těženého					
	Online PSC		https://podminky.urs.cz/item/CS_URS_2023_02/591211111					
	VV		"kamenná kostka nestandard 80/100 mm - 100 mm" 129,7		129,700			
11	M	10371500-01	substrát pro trávníky VL základací - zemina, kompost, štěrk, písek - substrát (A) určen k vytvoření vegetační vrtvy pro výsev travních ploch (vč. atestu)	m3	25,940	1 900,00	49 286,00	Vlastní
	PP		substrát pro trávníky VL základací - zemina, kompost, štěrk, písek - substrát (A) určen k vytvoření vegetační vrtvy pro výsev travních ploch (vč. atestu)					
	VV		"horní frakce ŠD 8/16 : zemina - 7:3 - 50 mm " 129,7*0,05		6,485			
	VV		"ložní vrstva 70 % štěrk 16/32 : 30 % zemina - 150 mm" 129,7*0,15		19,455			
	VV		Mezisoučet		25,940			
12	M	58381007	kostka štípaná dlažební žula drobná 8/10	m2	90,790	865,00	78 533,35	CS ÚRS 2023 02
	PP		kostka štípaná dlažební žula drobná 8/10					
	VV		"kamenná kostka nestandard 80/100 mm - 100 mm" 129,7*0,7		90,790			
13	K	998223011	Přesun hmot pro pozemní komunikace s krytem dlážděným	t	43,981	222,00	9 763,78	CS ÚRS 2023 02
	PP		Přesun hmot pro pozemní komunikace s krytem dlážděným dopravní vzdálenost do 200 m jakékoliv délky objektu					
	Online PSC		https://podminky.urs.cz/item/CS_URS_2023_02/998223011					

KRYCÍ LIST SOUPISU PRACÍ

Stavba: ÚPRAVY PÁSU NA SEVERNÍ STRANĚ JIRÁSKOVÝCH SADŮ_ZPEVNĚNÉ PLOCHY

Objekt: **01_D - Zahrazovací hranoly**

KSO:
Místo:

Zadavatel:
Město Litoměřice

Uchazeč:
SMOLA STAVBY s.r.o. Litoměřice

Projektant:
Ing. Markéta Jurečková

Zpracovatel:
Ateliér zahradní a krajinářské architektury

Poznámka:

CC-CZ:
Datum: 20.05.2024

IČ: 00263958
DIČ: CZ00263958

IČ: 28731492
DIČ: CZ28731492

IČ:
DIČ:

IČ:
DIČ:

Cena bez DPH			255 052,00
---------------------	--	--	-------------------

	Základ daně	Sazba daně	Výše daně
DPH základní	255 052,00	21,00%	53 560,92
DPH snížená	0,00	15,00%	0,00

Cena s DPH	v CZK	308 612,92
-------------------	--------------	-------------------

Projektant

Zpracovatel

Datum a podpis:

Razítko

Datum a podpis:

Razítko

Objednavatel

Uchazeč

Datum a podpis:

Razítko

Datum a podpis:

Razítko

REKAPITULACE ČLENĚNÍ SOUPISU PRACÍ

Stavba: ÚPRAVY PÁSU NA SEVERNÍ STRANĚ JIRÁSKOVÝCH SADŮ_ZPEVNĚNÉ PLOCHY

Objekt: **01_D - Zahrazovací hranoly**

Místo:

Zadavatel: Město Litoměřice

Uchazeč: SMOLA STAVBY s.r.o. Litoměřice

Datum: 20.05.2024

Projektant: Ing. Markéta
Jurečková
Ateliér zahradní a

Zpracovatel: krajinářské
architektury

Kód dílu - Popis

Cena celkem [CZK]

Náklady ze soupisu prací

HSV - Práce a dodávky HSV

255 052,00

9 - Ostatní konstrukce a práce, bourání

255 052,00

255 052,00

SOUPIS PRACÍ

Stavba: ÚPRAVY PÁSU NA SEVERNÍ STRANĚ JIRÁSKOVÝCH SADŮ_ZPEVNĚNÉ PLOCHY

Objekt: **01_D - Zahrazovací hranoly**

Místo:
Zadavatel: Město Litoměřice
Uchazeč: SMOLA STAVBY s.r.o. Litoměřice

Datum: 20.05.2024
Projektant: Ing. Markéta Jurečková
Ateliér zahradní a krajinářské architektury
Zpracovatel:

PČ	Typ	Kód	Popis	MJ	Množství	J.cena [CZK]	Cena celkem [CZK]	Cenová soustava
----	-----	-----	-------	----	----------	--------------	-------------------	-----------------

Náklady soupisu celkem

255 052,00

D HSV Práce a dodávky HSV 255 052,00

D 9 Ostatní konstrukce a práce, bourání 255 052,00

1	K	912112111	Montáž sloupku zahrazovacího flexibilního	kus	28,000	1 855,00	51 940,00	CS ÚRS 2023 02
	PP		Montáž sloupku zahrazovacího flexibilního					
	Online PSC		https://podminky.urs.cz/item/CS_URS_2023_02/912112111					
	VV		"manipulace a osazení betonové zábrany" 28		28,000			
2	K	911381215	Městská ochranná zábrana betonová průběžná délky 2 m výšky 0,5 m	m	28,000	7 254,00	203 112,00	CS ÚRS 2023 02
	PP		Městská ochranná zábrana průběžná délky 2 m, výšky 0,5 m					
	Online PSC		https://podminky.urs.cz/item/CS_URS_2023_02/911381215					
	VV		"hranol, beton 200x500x2000mm" 28		28,000			

KRYCÍ LIST SOUPISU PRACÍ

Stavba:
ÚPRAVY PÁSU NA SEVERNÍ STRANĚ JIRÁSKOVÝCH SADŮ_ZPEVNĚNÉ PLOCHY

Objekt:
01_E - Štěrkový trávník

KSO:
Místo:

Zadavatel:
Město Litoměřice

Uchazeč:
SMOLA STAVBY s.r.o. Litoměřice

Projektant:
Ing. Markéta Jurečková

Zpracovatel:
Ateliér zahradní a krajinářské architektury

Poznámka:

CC-CZ:
Datum: 20.05.2024

IČ:
DIČ: CZ00263958

IČ:
DIČ: CZ28731492

IČ:
DIČ:

IČ:
DIČ:

Cena bez DPH				163 688,73
		Základ daně	Sazba daně	Výše daně
DPH základní		163 688,73	21,00%	34 374,63
snížená		0,00	15,00%	0,00
Cena s DPH		v	CZK	198 063,36

Projektant

Zpracovatel

Datum a podpis:

Razítko

Datum a podpis:

Razítko

Objednavatel

Uchazeč

Datum a podpis:

Razítko

Datum a podpis:

Razítko

REKAPITULACE ČLENĚNÍ SOUPISU PRACÍ

Stavba: ÚPRAVY PÁSU NA SEVERNÍ STRANĚ JIRÁSKOVÝCH SADŮ_ZPEVNĚNÉ PLOCHY

Objekt: **01_E - Štěrkový trávník**

Místo:

Zadavatel: Město Litoměřice

Uchazeč: SMOLA STAVBY s.r.o. Litoměřice

Datum: 20.05.2024

Projektant: Ing. Markéta
Jurečková
Ateliér zahradní a

Zpracovatel: krajinářské
architektury

Kód dílu - Popis

Cena celkem [CZK]

Náklady ze soupisu prací

163 688,73

HSV - Práce a dodávky HSV

163 688,73

1 - Zemní práce

163 688,73

SOUPIS PRACÍ

Stavba: ÚPRAVY PÁSU NA SEVERNÍ STRANĚ JIRÁSKOVÝCH SADŮ_ZPEVNĚNÉ PLOCHY

Objekt: 01_E - Štěrkový trávník

Místo:
Zadavatel: Město Litoměřice
Uchazeč: SMOLA STAVBY s.r.o. Litoměřice

Datum: 20.05.2024
Projektant: Ing. Markéta Jurečková
Ateliér zahradní a krajinářské architektury
Zpracovatel:

PČ	Typ	Kód	Popis	MJ	Množství	J.cena [CZK]	Cena celkem [CZK]	Cenová soustava
Náklady soupisu celkem							163 688,73	
D	HSV		Práce a dodávky HSV				163 688,73	
D	1		Zemní práce				163 688,73	
1	K	111301111	Sejmutí drnu tl do 100 mm s přemístěním do 50 m nebo naložením na dopravní prostředek	m2	252,100	71,00	17 899,10	CS ÚRS 2023 02
	PP		Sejmutí drnu tl. do 100 mm, v jakékoliv ploše					
	Online PSC		https://podminky.urs.cz/item/CS_URS_2023_02/111301111					
	VV		"sejmutí travního drnu tl. 10 cm" 252,1		252,100			
2	K	122211101	Odkopávky a prokopávky v hornině třídy těžitelnosti I, skupiny 3 ručně	m3	12,605	899,00	11 331,90	CS ÚRS 2023 02
	PP		Odkopávky a prokopávky ručně zapažené i nezapažené v hornině třídy těžitelnosti I skupiny 3					
	Online PSC		https://podminky.urs.cz/item/CS_URS_2023_02/122211101					
	VV		"výkop pro štěrkový trávník do projektované hloubky celková -0,15" 0,05*252,1		12,605			
3	K	171201231-11	Náklady na recyklaci zeminy a kamení ve vlastním odpadovém hospodářství zhotovitele nebo poplatek za uložení na recyklační skládce kód odpadu 17 05 04	t	66,177	248,00	16 411,90	Vlastní
	VV		"sejmutí drnu" 252,1*0,10*1,75		44,118			
	VV		"pochozí - výkop pro štěrkový trávník do projektované hloubky celková -0,15, dokopání 0,05 m" 252,1*0,05*1,75		22,059			
	VV		Mezisoučet		66,177			
4	K	171251201	Uložení sypaniny na skládky nebo meziskládky	m3	37,815	198,00	7 487,37	CS ÚRS 2023 02
	PP		Uložení sypaniny na skládky nebo meziskládky bez hutnění s upravením uložené sypaniny do předepsaného tvaru					
	Online PSC		https://podminky.urs.cz/item/CS_URS_2023_02/171251201					
	VV		"pochozí - výkop pro štěrkový trávník do projektované hloubky celková -0,15, dokopání 0,05 m" 252,1*0,15		37,815			
5	K	162251102	Vodorovné přemístění přes 20 do 50 m výkopku/sypaniny z horniny třídy těžitelnosti I skupiny 1 až 3	m3	37,815	79,00	2 987,39	CS ÚRS 2023 02
	PP		Vodorovné přemístění výkopku nebo sypaniny po suchu na obvyklém dopravním prostředku, bez naložení výkopku, avšak se složením bez rozhrnutí z horniny třídy těžitelnosti I skupiny 1 až 3 na vzdálenost přes 20 do 50 m					
	Online PSC		https://podminky.urs.cz/item/CS_URS_2023_02/162251102					
	VV		"rozprostření substrátu pro štěrkový trávník (ornice: ŠD 8/16 30:70)" 252,1*0,15		37,815			
	VV		"lokální rozvozy substrátu tl. 150 mm"					
	VV		Mezisoučet		37,815			
6	K	167151111	Nakládání výkopku z hornin třídy těžitelnosti I skupiny 1 až 3 přes 100 m3	m3	37,815	98,00	3 705,87	CS ÚRS 2023 02
	PP		Nakládání, skládání a překládání neulehlého výkopku nebo sypaniny strojně nakládání, množství přes 100 m3, z hornin třídy těžitelnosti I, skupiny 1 až 3					
	Online PSC		https://podminky.urs.cz/item/CS_URS_2023_02/167151111					
	VV		"rozprostření substrátu pro štěrkový trávník (ornice: ŠD 8/16 30:70)" 252,1*0,15		37,815			
	VV		"lokální rozvozy substrátu tl. 150 mm"					
	VV		Mezisoučet		37,815			
7	K	181951111	Úprava pláně v hornině třídy těžitelnosti I skupiny 1 až 3 bez zhutnění strojně	m2	252,100	22,00	5 546,20	CS ÚRS 2023 02
	PP		Úprava pláně vyrovnáním výškových rozdílů strojně v hornině třídy těžitelnosti I, skupiny 1 až 3 bez zhutnění					
	Online PSC		https://podminky.urs.cz/item/CS_URS_2023_02/181951111					

PČ	Typ	Kód	Popis	MJ	Množství	J.cena [CZK]	Cena celkem [CZK]	Cenová soustava
			VV "jemné terénní modelace - urovnání do +- 1 cm" 252,1		252,100			
8	K	181951112	Úprava pláně v hornině třídy těžitelnosti I skupiny 1 až 3 se zhutněním strojně	m2	252,100	28,00	7 058,80	CS ÚRS 2023 02
			PP Úprava pláně vyrovnáním výškových rozdílů strojně v hornině třídy těžitelnosti I, skupiny 1 až 3 se zhutněním					
			Online PSC https://podminky.urs.cz/item/CS_URS_2023_02/181951112					
			VV "srovnání a zutnění pláně 30 Mpa" 252,1		252,100			
9	K	183403161	Obdělání půdy válením v rovině a svahu do 1:5	m2	252,100	5,00	1 260,50	CS ÚRS 2023 02
			PP Obdělání půdy válením v rovině nebo na svahu do 1:5					
			Online PSC https://podminky.urs.cz/item/CS_URS_2023_02/183403161					
			VV "válcování válem 3,5 t bez vibrace" 252,1		252,100			
10	K	181351007	Rozprostření ornice tl vrstvy přes 400 do 500 mm pl do 100 m2 v rovině nebo ve svahu do 1:5 strojně	m2	252,100	72,00	18 151,20	CS ÚRS 2023 02
			PP Rozprostření a urovnání ornice v rovině nebo ve svahu sklonu do 1:5 strojně při souvislé ploše do 100 m2, tl. vrstvy přes 400 do 500 mm					
			Online PSC https://podminky.urs.cz/item/CS_URS_2023_02/181351007					
			VV "pochozí - rozprostření substrátu pro šterkový trávník (ornice: ŠD 8/16 30:70)" 252,1		252,100			
11	M	10371500-01	substrát pro trávníky VL zakládací - zemina, kompost, štěrky, písek - substrát (A) určen k vytvoření vegetační vrstvy pro výsev travních ploch (vč. atestu)	m3	37,815	1 900,00	71 848,50	Vlastní
			PP substrát pro trávníky VL zakládací - zemina, kompost, štěrky, písek - substrát (A) určen k vytvoření vegetační vrstvy pro výsev travních ploch (vč. atestu)					
			VV "zасыпání do projektované hloubky + 0,15 m" 252,1*0,15		37,815			
12	K	998231311	Přesun hmot pro sadovnické a krajinářské úpravy vodorovně do 5000 m	t	0,000	222,00	0,00	CS ÚRS 2023 02
			PP Přesun hmot pro sadovnické a krajinářské úpravy - strojně dopravní vzdálenost do 5000 m					
			Online PSC https://podminky.urs.cz/item/CS_URS_2023_02/998231311					