



DODATEK Č. 1
ke Smlouvě o dílo č. 51/23/OST ze dne 05.12.2024

I. SMLUVNÍ STRANY

Objednatel: **Město Vizovice**
Adresa: Masarykovo nám., 1007, 763 12 Vizovice
Zastoupeno: Bc. Silvie Dolanská, starostka města
Zastoupení:
• ve věcech smluvních: Bc. Silvie Dolanská, starostka města
• ve věcech technických: 
IČ: 00284653
DIČ: CZ00284653
(dále jen **objednatel**)

a

Zhotovitel: **COLAS CZ, a.s.**
se sídlem: Rubeška 215/1, 190 00 Praha 9
Zastoupena: Ing. Lubomír Macák, manažer regionu Zlínského, oblast Východ,
na základě plné moci
Zastoupení:
• ve věcech smluvních: Ing. Lubomír Macák, manažer regionu
• ve věcech technických: 
IČO: 26177005
DIČ: CZ26177005
Bankovní spojení: Komerční banka, a.s.
Číslo účtu: 7408201/0100
Firma zapsána v obchodním rejstříku vedeném u Městského soudu v Praze, odd. B, vložka 6556
(dále jen **zhotovitel**)

1. Smluvní strany souhlasně prohlašují, že spolu dne 05.12.2023 uzavřely Smlouvu o dílo č. 51/23/OST na provedení stavebních prací **stavby „VIZOVICE – REKONSTRUKCE ÚČELOVÉ KOMUNIKACE DUBOVSKO“** (dále jen „Smlouva“) a to jako veřejnou zakázku na stavební práce.
2. Smluvní strany se s ohledem na změnu rozhodných okolností vzniklých v průběhu realizace díla dohodly na této změně sjednané smlouvy:
 - a) Rozsah sjednaných dodávek a prací se mění tak, že se poníží o položky uvedené v příloze č. 1) k tomuto dodatku, neboť v průběhu realizace díla byla zjištěno, že jejich provedení je nadbytečné (méněpráce). O cenu těchto položek se pak snižuje celková sjednaná cena díla. Tímto dodatkem se celková cena díla sjednaná v čl. IV. odst. 1) Smlouvy snižuje o **139.104 Kč bez DPH**.
 - b) Rozsah sjednaných dodávek a prací se mění tak, že se rozšiřuje o položky uvedené v příloze č. 1) k tomuto dodatku (vícepráce), neboť v průběhu realizace díla byla zjištěno, že jejich provedení je k řádnému provedení a dokončení díla nezbytné. O cenu těchto položek se pak zvyšuje celková sjednaná cena díla. Tímto dodatkem se celková cena díla sjednaná v čl. IV. odst. 1) Smlouvy zvyšuje o **874.558 Kč bez DPH**.

Celková cena díla po snížení a zvýšení tímto dodatkem činí **4.294.631 Kč bez DPH**, tedy **5.196.503,51 Kč včetně DPH**.

3. Smluvní strany se dohodly na této změně Smlouvy o dílo:
V čl. III odst. 2) písm. a) se číslovka „61“, nahrazuje číslovkou „68“.
4. V ostatních ujednáních zůstává smlouva o dílo nezměněna.
5. Tento dodatek č. 1 je vyhotoven v elektronické podobě a bude opatřen kvalifikovanými elektronickými podpisy zástupců smluvních stran.
6. Zhotovitel bere na vědomí, že objednatel je povinný subjekt k poskytování informací dle zákona č. 106/1999 Sb., o svobodném přístupu k informacím a zákona č. 340/2015 Sb., o registru smluv (dále „registr smluv“). Zhotovitel souhlasí se zpřístupněním či zveřejněním celého tohoto dodatku č. 1, jakož i všech jednání a okolností s jeho uzavřením souvisejících. Tento dodatek č. 1 podléhá povinnosti zveřejnění v registru smluv.
7. Dodatek č. 1 nabývá platnosti dnem jeho podpisu oběma smluvními stranami a účinnosti okamžikem uveřejnění v registru smluv.
8. Objednatel potvrzuje, že tento dodatek byl uzavřen v souladu se zákonem č. 128/2000 Sb., o obcích (obecní zřízení), ve znění pozdějších předpisů, a byly splněny podmínky pro jeho platné uzavření stanovené tímto zákonem. Uzavření tohoto dodatku bylo schváleno usnesením Rady města Vizovice č. 32/196/2024 ze dne 20.05.2024.
9. Smluvní strany shodně prohlašují, že si dodatek č. 1 přečetly a že ho uzavřely na základě úplného vzájemného konsensu a že dodatek odpovídá jejich skutečné, pravé a svobodné vůli, určité a srozumitelné, prosté omylů, uzavřené nikoliv za nápadně nevýhodných podmínek a nikoliv v tísní.

Ve Vizovicích, dne

Objednatel:

Dokument je podepsán elektronickým podpisem	
Podepisující:	Bc. Silvie Dolanská
Organizace:	Město Vizovice
Sériové č. cert.:	23049652
Vydavatel cert.:	PostSignum Qualified CA 4
Datum a čas:	07.06.2024 08:10:43
Důvod:	
Místo:	

město Vizovice
Bc. Silvie Dolanská
starostka

Zhotovitel:

Ing.
**Lubomír
Macák**

Digitálně podepsal
Ing. Lubomír Macák
Datum: 2024.06.06
10:20:38 +02'00'

COLAS CZ, a.s.
Ing. Lubomír Macák
manažer regionu Zlínského, oblast
Východ

Příloha: Položkový rozpočet VCP a MP

Položkový rozpočet stavby

Stavba: **16108** **Vizovice – rekonstrukce účelové komunikace Dubovsko**
VCP a MP

Objednatel: _____ IČO: _____
 DIČ: _____

Zhotovitel: **COLAS CZ, a.s.** IČO: **26177005**
Rubeška 215/1 DIČ: **CZ26177005**
190 00 **Praha 9**

Vypracoval:

Rozpis ceny	Celkem
HSV	735 454,33
PSV	0,00
MON	0,00
Vedlejší náklady	0,00
Ostatní náklady	0,00
Celkem	735 454,33

Rekapitulace daní

Základ pro sníženou DPH	15 %	0,00 CZK
Snížená DPH	15 %	0,00 CZK
Základ pro základní DPH	21 %	735 454,33 CZK
Základní DPH	21 %	154 445,00 CZK
Zaokrouhlení		-0,33 CZK

Cena celkem s DPH **889 899,00 CZK**

v _____ dne _____

Za zhotovitele

Za objednatele

Rekapitulace dílčích částí

Číslo	Název	Základ pro sníženou DPH	Základ pro základní DPH	DPH celkem	Cena celkem	%
000	Vedlejší a ostatní náklady	0,00	0,00	0,00	0,00	
01	VRN	0,00	0,00	0,00	0,00	
SO 101	Oprava MK Dubovsko	0,00	0,00	0,00	0,00	
Z-1	Z-1 VÍCEPRÁCE	0,00	85 542,00	17 963,82	103 505,82	
Z-2	Z-2 MÉNĚPRÁCE	0,00	-4 709,25	-988,94	-5 698,19	
Z-2	Z-2 VÍCEPRÁCE	0,00	83 003,51	17 430,74	100 434,25	
Z-3	Z-3 VÍCEPRÁCE	0,00	1 238,43	260,07	1 498,50	
Z-4	Z-4 VÍCEPRÁCE	0,00	21 184,94	4 448,84	25 633,78	
Z-5	Z-5 MÉNĚPRÁCE	0,00	-46 614,80	-9 789,11	-56 403,91	
Z-5	Z-5 VÍCEPRÁCE	0,00	274 988,70	57 747,63	332 736,33	
Z-6	Z-6 MÉNĚPRÁCE	0,00	-87 780,00	-18 433,80	-106 213,80	
Z-6	Z-5 VÍCEPRÁCE	0,00	408 600,80	85 806,17	494 406,97	
Celkem za stavbu		0,00	0,00	0,00	0,00	0

Rekapitulace dílů

Číslo	Název	Typ dílu			Celkem	%
1	Zemní práce	HSV			67 717,64	9,2
4	Trubní vedení	HSV			6 146,90	0,8
11	Přípravné a přidružené práce	HSV			0,00	0,0
111	Sanace pláň	HSV			0,00	0,0
46	Zpevněné plochy	HSV			4 350,75	0,6
56	Podkladní vrstvy komunikací a zpevněných ploch	HSV			329 478,05	44,8
57	Kryty štěrkových a živičných komunikací	HSV			32 399,25	4,4
59	Dlažby a předlažby komunikací	HSV			-46 614,80	-6,3

711	Izolace proti vodě	HSV			1 238,43	0,2
8	Trubní vedení	HSV			54 156,60	7,4
89	Ostatní konstrukce na trubním vedení	HSV			0,00	0,0
91	Doplňující práce na komunikaci	HSV			185 714,88	25,3
93	Dokončovací práce inženýrských staveb	HSV			85 542,00	11,6
96	Bourání konstrukcí	HSV			9 540,00	1,3
99	Staveništní přesun hmot	HSV			4 208,30	0,6
D96	Přesuny sutí a vybouraných hmot	PSU			1 576,33	0,2
VN	Vedlejší náklady	VN			0,00	0,0
ON	Ostatní náklady	ON			0,00	0,0
Cena celkem					735 454,33	100,0

Položkový rozpočet

S:	16108	Vizovice – rekonstrukce účelové komunikace Dubovsko
O:	SO 101	Oprava MK Dubovsko
R:	Z-1	Z-1 VÍCEPRÁCE

P.č.	Číslo položky	Název položky	MJ	Množství	Cena / MJ	Celkem	Cen. soustava / platnost	Cenová úroveň
Díl: 93						85 542,00		
57	162701105R00	Vodorovně přemístění výkopku z hor. 1-4 do 10000 m	m3					
	SOD	307,00*0,50						
	VCP (Z1)	166*0,5 - čištění příkopů						
	VCP (Z7)	103*0,5 - čištění příkopy 2						
	Čišt.příkopy 2							
58	171201201R00	Uložení sypaniny na skl.-modelace na výšku přes 2m	m3					
	VCP (Z1)	166*0,5 - čištění příkopů						
	VCP (Z7)	103*0,5 - čištění příkopy 2						
	Čišt.příkopy 2							
59	199000002R00	Poplatek za skládku horniny 1- 4	m3					
	VCP (Z1)	166*0,5 - čištění příkopů						
	VCP (Z7)	103*0,5 - čištění příkopy 2						
	Čišt.příkopy 2							
60	938902106R00	Čištění příkopů š. nad 40 cm, objem do 0,50 m3/m	m					
	SOD	307,00						
	VCP (Z1)	levostranná příkopa km 0,830-0,910 : 80						
	VCP (Z1)	pravostranná příkopa km 0,400-0,486 : 86						
	VCP (Z7)	levostranná příkopa km 0,695-0,730 : 35						
	Čišt.příkopy 2							
	VCP (Z7)	pravostranná příkopa km 0,332-0,400 : 68						
	Čišt.příkopy 2							
Celkem						85 542,00		

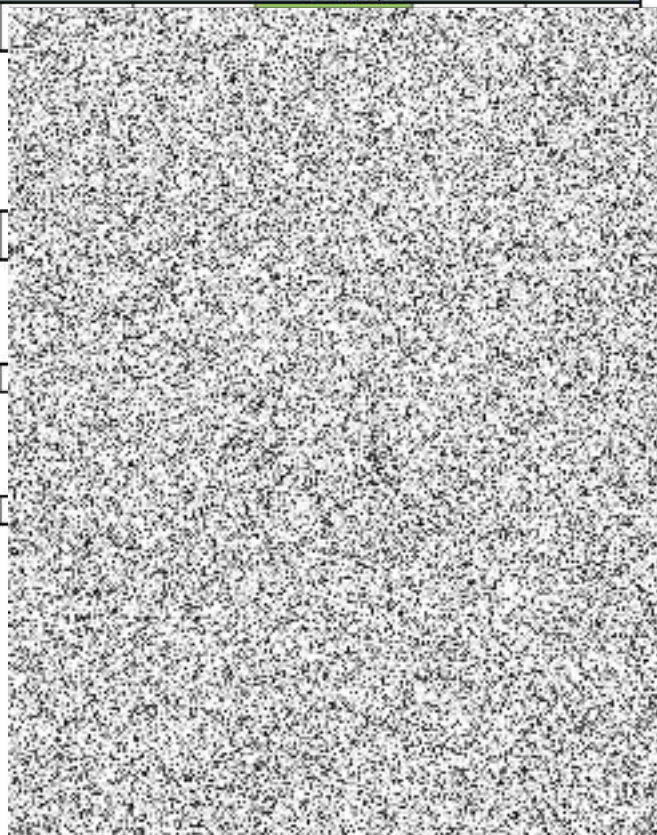

Položkový rozpočet

S:	16108	Vizovice – rekonstrukce účelové komunikace Dubovsko
O:	SO 101	Oprava MK Dubovsko
R:	Z-1	Z-1 VÍCEPRÁCE

P.č.	Číslo položky	Název položky	MJ	Množství	Cena / MJ	Celkem	Cen. soustava / platnost	Cenová úroveň
------	---------------	---------------	----	----------	-----------	--------	--------------------------	---------------

Poznámky uchazeče k zadání

Položkový rozpočet

S:	16108	Vizovice – rekonstrukce účelové komunikace Dubovsko
O:	SO 101	Oprava MK Dubovsko
R:	Z-2	Z-2 MĚNĚPRÁCE

P.č.	Číslo položky	Název položky	MJ	Množství	Cena / MJ	Celkem	Cen. soustava / platnost	Cenová úroveň
Díl: 56						-4 709,25		
		Podkladní vrstvy komunikací a zpevněných ploch						
27	564113308R00	Podklad z asf. recyklátu fr.32-80 po zhuťn.tl.8 cm	m2					
		výhybny a připojení účelových cest : 447,00						
		MP (Z11) výhybny a sjezdy : (Z11) km 0,540 : 9*2,5*-1 km 0,501 : 15*2,5*-1 km 0,324 : (12*2,5+6*2,5/2)*-1						



Položkový rozpočet

S:	16108	Vizovice – rekonstrukce účelové komunikace Dubovsko
O:	SO 101	Oprava MK Dubovsko
R:	Z-2	Z-2 MĚNĚPRÁCE

P.č.	Číslo položky	Název položky	MJ	Množství	Cena / MJ	Celkem	Cen. soustava / platnost	Cenová úroveň
------	---------------	---------------	----	----------	-----------	--------	--------------------------	---------------

Celkem						-4 709,25		
---------------	--	--	--	--	--	------------------	--	--

Poznámky uchazeče k zadání

Položkový rozpočet

S:	16108	Vizovice – rekonstrukce účelové komunikace Dubovsko
O:	SO 101	Oprava MK Dubovsko
R:	Z-2	Z-2 VÍCEPRÁCE

P.č.	Číslo položky	Název položky	MJ	Množství	Cena / MJ	Celkem	Cen. soustava / platnost	Cenová úroveň
Díl: 56						13 366,50		
Podkladní vrstvy komunikací a zpevněných ploch								
28	564831111R00	Podklad ze štěrkodrti po zhuštění tloušťky 10 cm	m2					
		úsek 2 : 1560,00						
		VCP (Z4) Přespád. pláně						
		Přespádování pláně v úseku s pravostrannou obrubou km 0,520 – 0,590 : 70*1,5						
Díl: 57						32 399,25		
Kryty štěrkových a živičných komunikací								

Položkový rozpočet

S:	16108	Vizovice – rekonstrukce účelové komunikace Dubovsko
O:	SO 101	Oprava MK Dubovsko
R:	Z-2	Z-2 VÍCEPRÁCE

P.č.	Číslo položky	Název položky	MJ	Množství	Cena / MJ	Celkem	Cen. soustava / platnost	Cenová úroveň
39	577152213R00	Beton asfaltový ACO 11 ohrusný, š.nad 3 m, tl.6 cm úsek 2 : 1560,00	m2					
	VCP	výhybny a sjezdy : nahrazení podkladu z recyklátu podkladem z ACO 11 km 0,540 : 9*2,5*-1 km 0,501 : 15*2,5*-1 km 0,324 : (12*2,5+6*2,5/2)*-1						
Díl: 91						37 237,76		
51	917862111R00	Osazení stojat. obrub.bet. s opěrou,lože z C 12/15 63,00+7,00+1,00+1,00	m					
	VCP (Z3) Obruby	Obruby VCP obruba s převýšením k zajištění paty svahu se stávajícím oplocením, výhybna km 0,814–0,830 : 4 Obruba zapuštěná pro zakončení živičného povrchu v místě navazující polní cesty : sjezd na parcelu km 0,540 dl. 9 bm. : 9 sjezd na parcelu km 0,501 dl. 5 bm. : 5 sjezd na parcelu km 0,324, dl. 12 bm, celkem 26 bm : 12 -Proloužení pravostranné obruby z důvodu posunutí výtoku ze žul. Prolehu oproti PD, km 0,510–0,520 : 10						
	VCP (Z10) Obruby km 0,592	Obruba pravostranná v km 0,592-0,601 : 9+1						
53	59217488R	Obrubník silniční ABO 2-15 1000/150/250 přírodní 63,00*1,01	kus					
	VCP (Z3) Obruby	40*1,01						
54	59217490R	Obrubník silniční nájezdový ABO 2-15 N 7,00*1,01	kus					

Položkový rozpočet

S:	16108	Vizovice – rekonstrukce účelové komunikace Dubovsko
O:	SO 101	Oprava MK Dubovsko
R:	Z-2	Z-2 VÍCEPRÁCE

P.č.	Číslo položky	Název položky	MJ	Množství	Cena / MJ	Celkem	Cen. soustava / platnost	Cenová úroveň
		VCP (Z10) Obruby km 0,592		1,00	1,01			
55	59217491R	Obrubník silniční přechodový pravý ABO 2-15 PP	kus	1,00	1,01			
		VCP (Z10) Obruby km 0,592		9,00	1,01			
90	918101111R00	Lože pod obrubníky nebo obruby dlažeb z C 12/15	m3					
		VCP (Z3) nová položka Obruby		40	0,2*0,2			
		VCP (Z10) Obruby km 0,592		10	0,2*0,2			

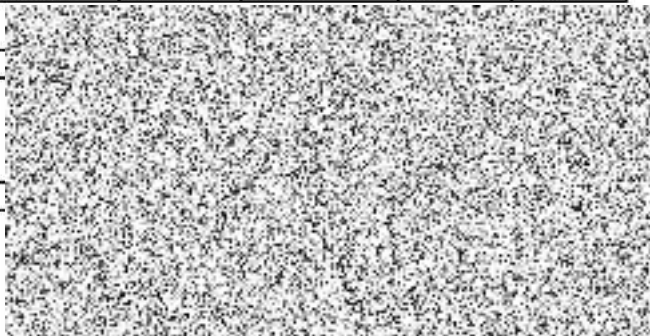

Celkem						83 003,51		
---------------	--	--	--	--	--	------------------	--	--

Poznámky uchazeče k zadání

Položkový rozpočet

S:	16108	Vizovice – rekonstrukce účelové komunikace Dubovsko
O:	SO 101	Oprava MK Dubovsko
R:	Z-3	Z-3 VÍCEPRÁCE

P.č.	Číslo položky	Název položky	MJ	Množství	Cena / MJ	Celkem	Cen. soustava / platnost	Cenová úroveň
Díl: 711 Izolace proti vodě						1 238,43		
80	711132311R00	Provedení izolace nopovou fólií na ploše svíslé	m2					
		VCP (Z5) nová položka Novová f.u RD č.37						
		Nopová fólie u hospodářské budovy RD č.p.37 : 5*0,5						
81	28323113R	Fólie nopová PE-HD	m2					
		VCP (Z5) nová položka Novová f.u RD č.37						
		Nopová fólie u hospodářské budovy RD č.p.37 : 5*0,5*1,2						
82	998711201R00	Přesun hmot pro izolace proti vodě, výšky do 6 m	%					
		VCP (Z5) nová položka Novová f.u RD č.37						
		Nopová fólie u hospodářské budovy RD č.p.37 - VCP						
Celkem						1 238,43		

Poznámky uchazeče k zadání

Položkový rozpočet

S:	16108	Vizovice – rekonstrukce účelové komunikace Dubovsko
O:	SO 101	Oprava MK Dubovsko
R:	Z-4	Z-4 VÍCEPRÁCE

P.č.	Číslo položky	Název položky	MJ	Množství	Cena / MJ	Celkem	Cen. soustava / platnost	Cenová úroveň
Díl: 91						21 184,94		
Doplňující práce na komunikaci								
91	9112B	Zábradlí mostní se svislou výplní - D + M	m					
		VCP nová položka Zábradlí mostního typu						
		kompletní dodávka všech dílů zábradlí vč. povrchové úpravy; montáž a osazení zábradlí vč. kotvení						

Celkem	21 184,94
---------------	------------------

Poznámky uchazeče k zadání

Položkový rozpočet

S:	16108	Vizovice – rekonstrukce účelové komunikace Dubovsko
O:	SO 101	Oprava MK Dubovsko
R:	Z-5	Z-5 MĚNĚPRÁCE

P.č.	Číslo položky	Název položky	MJ	Množství	Cena / MJ	Celkem	Cen. soustava / platnost	Cenová úroveň
Díl: 59						-46 614,80		

40	451317777R00	Podklad pod dlažbu z beton.C-/7,5,C8/10 tl.do 10cm	m2
----	--------------	--	----

prolehy :
20,00*1,00
prolehy :

MP (Z6) odpočet žulový proleh km 0,787 : -10*1 (Z6)

MP (Z8) odpočet žulový proleh km 0,592 : -10*1

41	451319777R00	Příplatek za další 1cm betonu nad 10 cm	m2
----	--------------	---	----

prolehy :
celk. tl.15 cm (+5) :
20,00*1,00*5
prolehy :
celk. tl.15 cm (+5) :

MP (Z6) odpočet km 0,787 : -10*1*5 (Z6)

MP (Z8) odpočet km 0,592 : -10*1*5 (Z8)

42	591241111R00	Kladení dlažby drobné kostky, lože z MC tl. 5 cm	m2
----	--------------	--	----

prolehy :
33,00*1,00
prolehy :

MP (Z6) odpočet žulový proleh km 0,787 : -10*1 (Z6)

MP (Z8) odpočet žulový proleh km 0,592 : -10*1 (Z8)

45	58380120.AR	Kostka dlažební drobná 8/10 tř. 1 1t = 5 m2 štípaná	m2
----	-------------	---	----

33,00*1,01
prolehy :

MP (Z6) odpočet žulový proleh km 0,787 : -10*1*1,01 (Z6)

MP (Z8) odpočet žulový proleh km 0,592 : -10*1*1,01 (Z8)

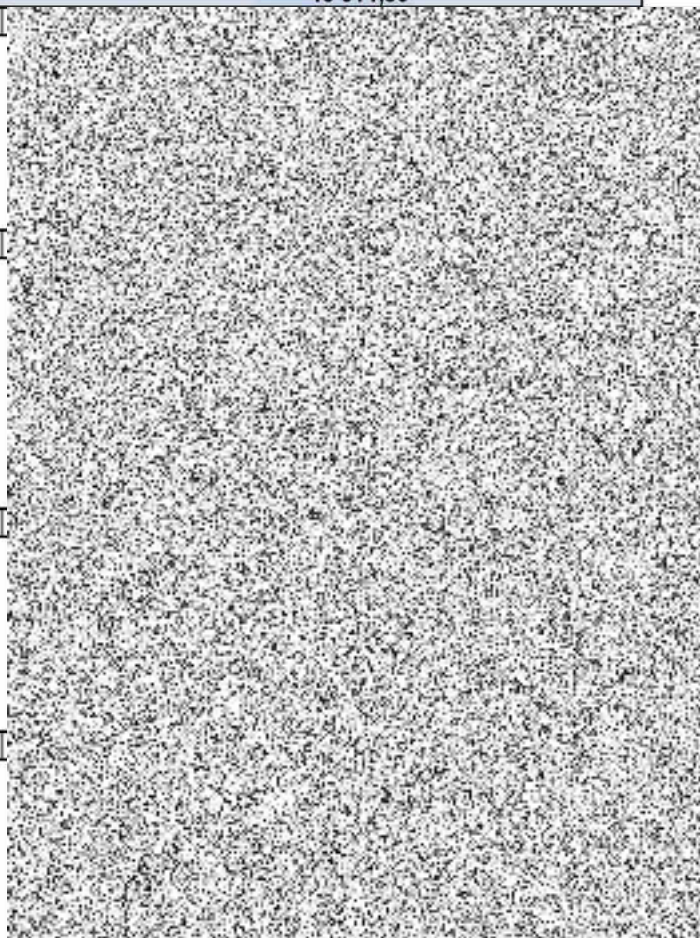

Položkový rozpočet

S:	16108	Vizovice – rekonstrukce účelové komunikace Dubovsko
O:	SO 101	Oprava MK Dubovsko
R:	Z-5	Z-5 MĚNĚPRÁCE

P.č.	Číslo položky	Název položky	MJ	Množství	Cena / MJ	Celkem	Cen. soustava / platnost	Cenová úroveň
------	---------------	---------------	----	----------	-----------	--------	--------------------------	---------------

Celkem						-46 614,80		
---------------	--	--	--	--	--	-------------------	--	--

Poznámky uchazeče k zadání

Položkový rozpočet

S:	16108	Vizovice – rekonstrukce účelové komunikace Dubovsko
O:	SO 101	Oprava MK Dubovsko
R:	Z-5	Z-5 VÍCEPRÁCE

P.č.	Číslo položky	Název položky	MJ	Množství	Cena / MJ	Celkem	Cen. soustava / platnost	Cenová úroveň
Díl: 1 Zemní práce						67 717,64		
3	162301101R00	Vodorovné přemístění výkopku z hor.1-4 do 500 m 2028,00*0,50*0,10 VCP (Z2) Propustky	m3					
		VCP (Z9) nová položka Propustek km 0,591						
4	162701105R00	Vodorovné přemístění výkopku z hor.1-4 do 10000 m 210,14 -2028,00*0,50*0,10 VCP (Z2) Propustky	m3					
		VCP (Z9) nová položka Propustek km 0,591						
5	167101102R00	Nakládání výkopku z hor.1-4 v množství nad 100 m3 VCP (Z2) Propustky	m3					

Položkový rozpočet

S:	16108	Vizovice – rekonstrukce účelové komunikace Dubovsko
O:	SO 101	Oprava MK Dubovsko
R:	Z-5	Z-5 VÍCEPRÁCE

P.č.	Číslo položky	Název položky	MJ	Množství	Cena / MJ	Celkem	Cen. soustava / platnost	Cenová úroveň
		VCP (Z9) nová položka Propustek km 0,591						
		Propustek km 0,591 VCP						
		2,00937						
		0,5						
10	199000002R00	Poplatek za skládku horniny 1- 4	m3					
		VCP (Z2) Propustky						
		Propustky VCP						
		13,46281						
		3,35						
		VCP (Z9) nová položka Propustek km 0,591						
		Propustek km 0,591 VCP						
		2,00937						
		0,5						
70	132201110R00	Hloubení rýh š.do 60 cm v hor.3 do 50 m3, STROJNĚ	m3					
		VCP (Z2) nová položka Propustky						
		podélný propustek pod výhybnou km 0,813-0,830 :						
		30°0,5°0,5						
		příčný propustek v komunikaci : 4*0,5*1						
		propustek-trativod : 17°0,5*1						
		podélný propustek pod výhybnou a sjezdem na parcelu						
		km 0,681–0,697 : 16°0,5°0,5						
		VCP (Z9) nová položka Propustek km 0,591						
		příčný propustek v komunikaci : 4*0,5*1						
		propustek-odvodnění : 6°0,5*1						
71	132201119R00	Přípl.za lepivost,hloubení rýh 60 cm,hor.3,STROJNĚ	m3					
		VCP (Z2) nová položka Propustky						
		Propustky VCP (viz pol. 70)						

Položkový rozpočet

S:	16108	Vizovice – rekonstrukce účelové komunikace Dubovsko
O:	SO 101	Oprava MK Dubovsko
R:	Z-5	Z-5 VÍCEPRÁCE

P.č.	Číslo položky	Název položky	MJ	Množství	Cena / MJ	Celkem	Cen. soustava / platnost	Cenová úroveň
------	---------------	---------------	----	----------	-----------	--------	--------------------------	---------------

	VCP (Z9) nová položka Propustek km 0,591	Propustek km 0,591 VCP (viz pol. 70)						
--	---	--------------------------------------	--	--	--	--	--	--

72	161101101R00	Svislé přemístění výkopku z hor.1-4 do 2,5 m	m3					
	VCP (Z2) nová položka Propustky	Propustky VCP (viz pol. 70)						

	VCP (Z9) nová položka Propustek km 0,591	Propustek km 0,591 VCP (viz pol. 70)						
--	---	--------------------------------------	--	--	--	--	--	--

73	174101101R00	Zásyp sypaninou se zhuštěním jam, šachet, rýh nebo kolem objektů v těchto vykopávkách	m3					
	VCP (Z2) nová položka Propustky	22-16,81281 Propustky VCP)						

	VCP (Z9) nová položka Propustek km 0,591	5-2,50937 Propustek km 0,591 VCP						
--	---	----------------------------------	--	--	--	--	--	--

74	175101101RT2	Obsyp potrubí bez prohození sypaniny, s dodáním štěrkopísku frakce 0 - 22 mm	m3					
	VCP (Z2) nová položka Propustky	podélný propustek pod výhybnou km 0,813-0,830 : 30*0,5*0,5						

		příčný propustek v komunikaci : 4*0,5*0,5 propustek-trativod : 17*0,5*0,5 podélný propustek pod výhybnou a sjezdem na parcelu km 0,681-0,697 : 16*0,5*0,5 odpočet potrubí : -67*3,14*0,125*0,125						
--	--	---	--	--	--	--	--	--

	VCP (Z9) nová položka Propustek km 0,591	příčný propustek v komunikaci : 4*0,5*0,5						
--	---	---	--	--	--	--	--	--

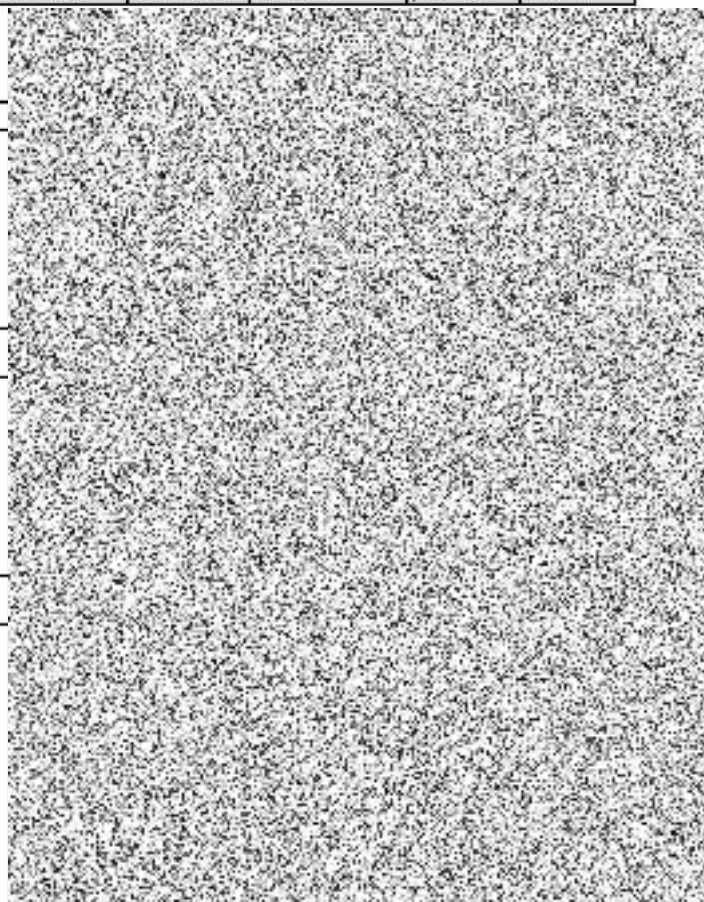

Položkový rozpočet

S:	16108	Vizovice – rekonstrukce účelové komunikace Dubovsko
O:	SO 101	Oprava MK Dubovsko
R:	Z-5	Z-5 VÍCEPRÁCE

P.č.	Číslo položky	Název položky	MJ	Množství	Cena / MJ	Celkem	Cen. soustava / platnost	Cenová úroveň
		propustek-odvodnění : 6*0,5*0,5 odpočet potrubí : -10*3,14*0,125*0,125						
75	181201102R00	Úprava pláně v násypch v hor. 1-4, se zhuštěním VCP (Z2) nová položka Propustky podélný propustek pod výhybnou km 0,813-0,830 : 30*0,5 příčný propustek v komunikaci : 4*0,5 propustek-trativod : 17*0,5 podélný propustek pod výhybnou a sjezdem na parcelu km 0,681-0,697 : 16*0,5 VCP (Z9) nová položka Propustek km 0,591 příčný propustek v komunikaci : 4*0,5	m2					
76	451572111R00	Lože pod potrubí z kameniva těženého 0 - 4 mm VCP (Z2) nová položka Propustky podélný propustek pod výhybnou km 0,813-0,830 : 30*0,5*0,1 příčný propustek v komunikaci : 4*0,5*0,1 propustek-trativod : 17*0,5*0,1 podélný propustek pod výhybnou a sjezdem na parcelu km 0,681-0,697 : 16*0,5*0,1 VCP (Z9) nová položka Propustek km 0,591 příčný propustek v komunikaci : 4*0,5*0,1 propustek-odvodnění : 6*0,5*0,1	m3					

Položkový rozpočet

S:	16108	Vizovice – rekonstrukce účelové komunikace Dubovsko
O:	SO 101	Oprava MK Dubovsko
R:	Z-5	Z-5 VÍCEPRÁCE

P.č.	Číslo položky	Název položky	MJ	Množství	Cena / MJ	Celkem	Cen. soustava / platnost	Cenová úroveň
Díl: 4						6 146,90		
Trubní vedení								

77	452321131R00	Desky podkladní z železobetonu C 12/15		m3				
----	--------------	--	--	----	--	--	--	--

VCP (Z2)
nová položka
Propustky

zpevnění propustků betonem :

podélný propustek pod výhybnou a sjezdem na parcelu
km 0,681–0,697 : 16*0,5*0,15

78	899662113R00	Výztuž obetonávky ze svařovaných sítí		t				
----	--------------	---------------------------------------	--	---	--	--	--	--

VCP (Z2)
nová položka
Propustky

podélný propustek pod výhybnou a sjezdem na parcelu
km 0,681–0,697 : 16*0,5*0,00444*1,2

Díl: 46		Zpevněné plochy						
----------------	--	------------------------	--	--	--	--	--	--

25	463212121R00	Rovnanina z lom.kamene s vyplněním těž. kamenivem		m3				
----	--------------	---	--	----	--	--	--	--

VCP (Z2)
Propustky

Propustky VCP

zpevnění nátoky do propustku : 1,5*0,3

ukončení propustku u potoka : 1*0,3

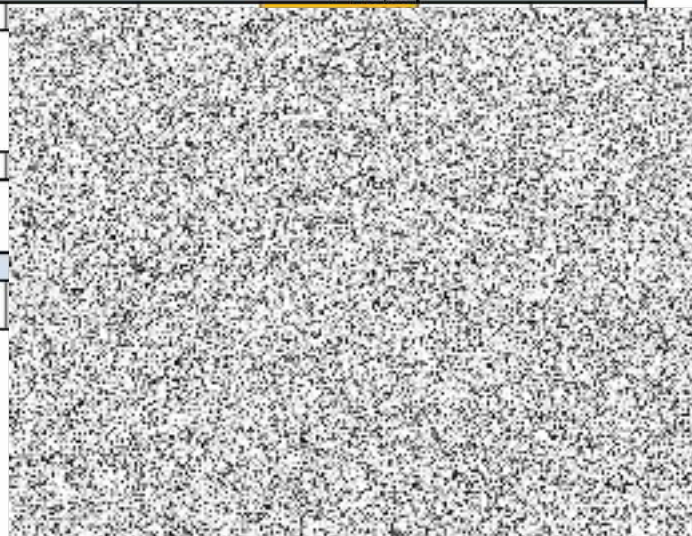

Položkový rozpočet

S:	16108	Vizovice – rekonstrukce účelové komunikace Dubovsko
O:	SO 101	Oprava MK Dubovsko
R:	Z-5	Z-5 VÍCEPRÁCE

P.č.	Číslo položky	Název položky	MJ	Množství	Cena / MJ	Celkem	Cen. soustava / platnost	Cenová úroveň
Díl: 8						54 156,60		

83	894421112R00	Osazení betonových dílců šachet do 1,4 t	kus					
----	--------------	--	-----	--	--	--	--	--

VCP (Z2)
nová položka
Propustky

Propustky VCP

VCP (Z9)
nová položka
Propustek km
0,591

Propustek km 0,591 VCP

84	894755r	Napojení potrubí DN 250 do šachty	kus					
----	---------	-----------------------------------	-----	--	--	--	--	--

VCP (Z2)
nová položka
Propustky

Propustky VCP

VCP (Z9)
nová položka
Propustek km
0,591

Propustek km 0,591 VCP

85	899203111RT3	Osazení mříží litinových s rámem do 150kg včetně dodávky vtokové mříže 500 x 500 mm, D400	kus					
----	--------------	--	-----	--	--	--	--	--

VCP (Z2)
nová položka
Propustky

Propustky VCP

VCP (Z9)
nová položka
Propustek km
0,591

Propustek km 0,591 VCP

86	592243553R2	Skrůž šachtová 60/100	kus					
----	-------------	-----------------------	-----	--	--	--	--	--

VCP (Z2)
nová položka
Propustky

Propustky VCP

VCP (Z9)
nová položka
Propustek km
0,591

Propustek km 0,591 VCP

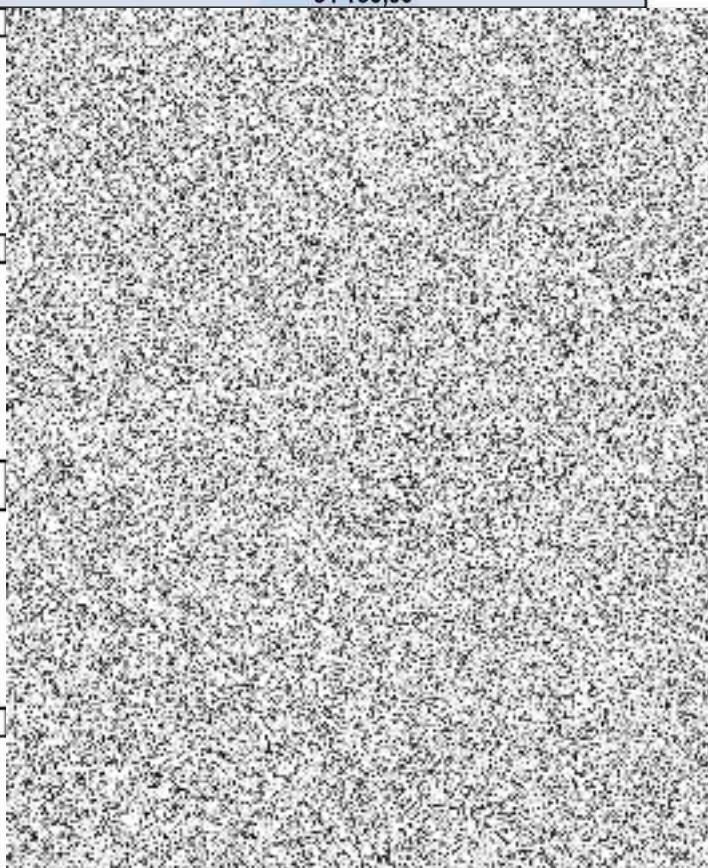

Položkový rozpočet

S:	16108	Vizovice – rekonstrukce účelové komunikace Dubovsko
O:	SO 101	Oprava MK Dubovsko
R:	Z-5	Z-5 VÍCEPRÁCE

P.č.	Číslo položky	Název položky	MJ	Množství	Cena / MJ	Celkem	Cen. soustava / platnost	Cenová úroveň
Díl: 91 Doplnující práce na komunikaci						127 292,18		
87	919571111R00	Zřízení propustku z plastových trub do DN 300 mm	m					
		VCP (Z2) nová položka Propustky						
		podélný propustek pod výhybnou km 0,813-0,830 : 30						
		příčný propustek v komunikaci : 4						
		propustek - trativod : 17						
		podélný propustek pod výhybnou a sjezdem na parcelu km 0,681–0,697 : 16						
		VCP (Z9) nová položka Propustek km 0,591						
		příčný propustek v komunikaci : 4						
		propustek - odvodnění : 6						
88	28611160.AR	Trubka kanalizační KGEM SN 4 PVC 250 x 6,2 x 1000 mm	kus					
		VCP (Z2) nová položka Propustky						
		Propustky VCP						
89	28611162.AR	Trubka kanalizační KGEM SN 4 PVC 250 x 6,2 x 5000 mm	kus					
		VCP (Z2) nová položka Propustky						
		65/5*1,01						
		VCP (Z9) nová položka Propustek km 0,591						
		2*1,01						
Díl: 96 Bourání konstrukcí						9 540,00		
92	966008111R00	Bourání trubního propustku z trub DN do 30 cm	m					
		VCP (Z2) nová položka Propustky						
		podélný propustek pod výhybnou a sjezdem na parcelu km 0,681–0,697 : 6						
Díl: 99 Staveništní přesun hmot						4 208,30		
63	998225111R00	Přesun hmot, pozemní komunikace, kryt živičný	t					

Položkový rozpočet

S:	16108	Vizovice – rekonstrukce účelové komunikace Dubovsko
O:	SO 101	Oprava MK Dubovsko
R:	Z-5	Z-5 VÍCEPRÁCE

P.č.	Číslo položky	Název položky	MJ	Množství	Cena / MJ	Celkem	Cen. soustava / platnost	Cenová úroveň
	VCP (Z2) Propustky	Propustky VCP						
	VCP (Z3) Obruby	Obruby VCP						
	VCP (Z4) Přespád.pláně	Přespádování pláně VCP						
	VCP (Z10) Obrub km 0,592	Obruby v km 0,592 - VCP						
	VCP (Z9) nová položka Propustek km 0,591	Propustek km 0,591 VCP						

Díl: D96	Přesuny sutí a vybouraných hmot					1 576,33		
-----------------	--	--	--	--	--	-----------------	--	--

64	979089001R00	Poplatek za uložení odpadního štěrku a kameniva, skupina odpadu 010408	t					
	VCP (Z2) Propustky	Propustky VCP						
66	979082213R00	Vodorovná doprava sutí po suchu do 1 km	t					
	VCP (Z2) Propustky	Propustky VCP						
67	979082219R00	Příplatek za dopravu sutí po suchu za další 1 km	t					
	VCP (Z2) Propustky	Propustky VCP						
68	979087212R00	Nakládání sutí na dopravní prostředky	t					
	VCP (Z2) Propustky	Propustky VCP						

Celkem						274 988,70		
---------------	--	--	--	--	--	-------------------	--	--

Poznámky uchazeče k zadání

Položkový rozpočet

S:	16108	Vizovice – rekonstrukce účelové komunikace Dubovsko
O:	SO 101	Oprava MK Dubovsko
R:	Z-5	Z-5 VÍCEPRÁCE

P.č.	Číslo položky	Název položky	MJ	Množství	Cena / MJ	Celkem	Cen. soustava / platnost	Cenová úroveň

Položkový rozpočet

S:	16108	Vizovice – rekonstrukce účelové komunikace Dubovsko
O:	SO 101	Oprava MK Dubovsko
R:	Z-6	Z-6 MĚNĚPRÁCE

P.č.	Číslo položky	Název položky	MJ	Množství	Cena / MJ	Celkem	Cen. soustava / platnost	Cenová úroveň
Díl: 56 Podkladní vrstvy komunikací a zpevněných ploch						-87 780,00		
30	565131111R00	Podklad z obal kamen. ACP 16+, š. do 3 m, tl. 5 cm	m2					
		úsek 1 : lokální sanace : 280,00						
		úsek 1 : vyspravení výtluků 5% plochy : 70,00						
		MP odpočet kvůli nahrazení reprofilací v celé ploše: -280,00; - náhrada reprofil. 70,00						



Položkový rozpočet

S:	16108	Vizovice – rekonstrukce účelové komunikace Dubovsko
O:	SO 101	Oprava MK Dubovsko
R:	Z-6	Z-6 MĚNĚPRÁCE

P.č.	Číslo položky	Název položky	MJ	Množství	Cena / MJ	Celkem	Cen. soustava / platnost	Cenová úroveň
------	---------------	---------------	----	----------	-----------	--------	--------------------------	---------------

Celkem						-87 780,00		
---------------	--	--	--	--	--	-------------------	--	--

Poznámky uchazeče k zadání

Položkový rozpočet

S:	16108	Vizovice – rekonstrukce účelové komunikace Dubovsko
O:	SO 101	Oprava MK Dubovsko
R:	Z-6	Z-6 VÍCEPRÁCE

P.č.	Číslo položky	Název položky	MJ	Množství	Cena / MJ	Celkem	Cen. soustava / platnost	Cenová úroveň
Díl: 56 Podkladní vrstvy komunikací a zpevněných ploch						408 600,80		
79a	567521121	Recyklace podkladu za studena na místě; rozpojení a reprofilace tl. 180mm, pl. přes 1000 do 3000m2	m2					
	VCP	úsek 1 :						
	nová položka	1 413,00000						
79b	567522123	Recyklace podkladu za studena na místě; promísení s pojivem tl. 180mm, pl. přes 1000 do 3000m2	m2					
	VCP	úsek 1 :						
	nová položka	1 413,00000						
79c	585221500	pojivo - cement portlandský seměsný CEM II 32,5 Mpa	t					
	VCP	úsek 1 :						
	nová položka	dávkování cementu: 4% cementu CEM 32,5 1413*0,18*2*0,004						

Položkový rozpočet

S:	16108	Vizovice – rekonstrukce účelové komunikace Dubovsko
O:	SO 101	Oprava MK Dubovsko
R:	Z-6	Z-6 VÍCEPRÁCE

P.č.	Číslo položky	Název položky	MJ	Množství	Cena / MJ	Celkem	Cen. soustava / platnost	Cenová úroveň
------	---------------	---------------	----	----------	-----------	--------	--------------------------	---------------

Celkem						408 600,80		
---------------	--	--	--	--	--	-------------------	--	--

Poznámky uchazeče k zadání