

STUŽBY, s.r.o.
IČSKA 499/14
IČE

VÝKAZ DOSAVADNÍHO A NOVÉHO STAVU ÚDAJŮ KATASTRU NEMOVITOSTÍ

Dosavadní stav				Nový stav											
Označení pozemku parc. číslem	Výměra parcely		Druh pozemku	Označení pozemku parc. číslem	Výměra parcely		Druh pozemku	Typ stavby	Způsob využití	Způsob využití	Zpús. určení výměr	Porovnání se stavem evidence právních vztahů			
	ha	m ²	Způsob využití		ha	m ²	Způsob využití	Způsob využití				Díl přechází z pozemku označeného v katastru nemovitostí	Číslo listu vlastnictví	Výměra dílu	Označení dílu
45/1												45/1	10001		

Oprávněný: dle listin

Druh věcného břemene: dle listin

45/1

Seznam souřadnic (S-JTSK)

Číslo bodu	Souřadnice pro zápis do KN	Y	X	Kód kv.
1	599593.55	1161270.29	3	
2	599593.82	1161268.14	3	
3	599590.09	1161267.68	3	
4	599599.97	1161270.10	3	
5	599590.45	1161270.12	3	
6	599592.19	1161270.12	3	
1940-3	599590.47	1161269.84	3	
1940-4	599592.20	1161269.97	3	

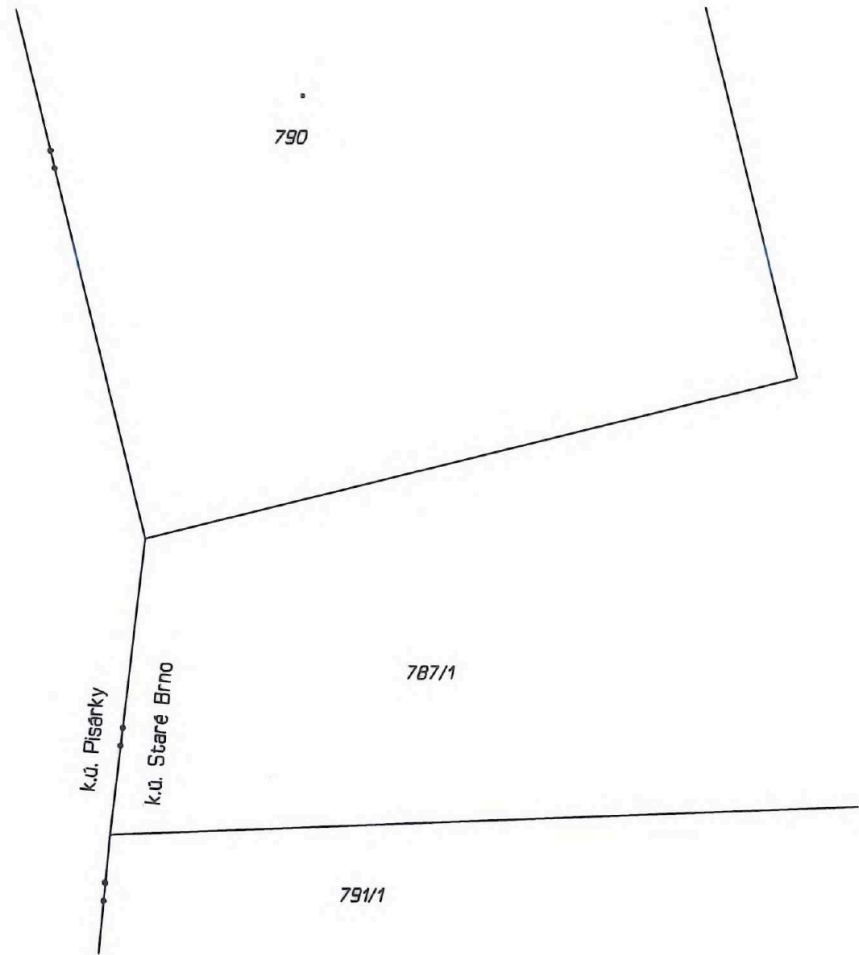
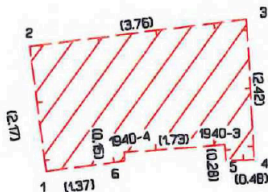

GEOMETRICKÝ PLÁN pro vymezení rozsahu věcného břemene k části pozemku	Geometrický plán ověřil úředně oprávněný zeměměřický inženýr:	Stejnopis ověřil úředně oprávněný zeměměřický inženýr:
		Jméno, příjmení: [redacted]
	Číslo položky seznamu úředně oprávněných zeměměřických inženýrů: [redacted]	Číslo položky seznamu úředně oprávněných zeměměřických inženýrů: [redacted]
	Dne: 30. června 2023 Číslo: 3323/2023	Dne: 30.10.2023 Číslo: 5212/2023
	Náležitostmi a přesností odpovídá právním předpisům.	Tento stejnopis odpovídá geometrickému plánu v elektronické podobě uloženému v dokumentaci katastrálního úřadu.
Vyhotovitel: ADITIS Rohylova 2667/20 615 00 Brno IČO: 26290821 www.aditis.cz	Katastrální úřad souhlasí s očíslováním parcel.	Ověření stejnopisu geometrického plánu v listinné podobě.
Číslo plánu: 1832-8413/2022	[redacted]	[redacted]
Okres: Brno-město	KÚ pro Jihomoravský kraj	
Obec: Brno	KP Brno-město	
Kat. území: Pisárky	PGP-1329/2023-702	
Mapový list: Brno 9-0/31	2023.07.10 08:30:11 +02'00'	
Dosavadním vlastníkům pozemků byla poskytnuta možnost seznámit se v terénu s průběhem navrhovaných nových hranic, které byly označeny předepsaným způsobem.		

VÝKAZ DOSAVADNÍHO A NOVÉHO STAVU ÚDAJŮ KATASTRU NEMOVITOSTÍ

Dosavadní stav			Nový stav												
Označení pozemku parc. číslem	Výměra parcely		Druh pozemku	Označení pozemku parc. číslem	Výměra parcely		Druh pozemku	Typ stavby	Zpús. určení výměr	Porovnání se stavem evidence právních vztahů					
	ha	m ²			Způsob využití	Způsob využití				Způsob využití	Díl přechází z pozemku označeného v katastru nemovitostí	dřívější poz. evidenci	Číslo listu vlastnictví	Výměra dílu	
45/1										45/1		10001			

Oprávněný: dle listin

Druh věcného břemene: dle listin

Seznam souřadnic (S-JTSK)

Číslo bodu	Souřadnice pro zápis do KN		Kod kv.
	Y	X	
1	599693.25	1161271.10	3
2	599693.87	1161269.09	3
3	599693.34	1161268.93	3
4	599693.10	1161268.40	3
5	599690.91	1161268.23	3
6	599690.75	1161269.86	3
1940-1	599692.15	1161270.73	3
1940-4	599692.20	1161269.97	3

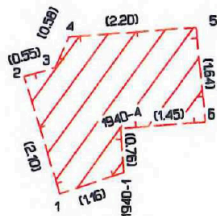

45/1

790

787/1

791/1

k.ú. Pisárky
k.ú. Staré Brno

GEOMETRICKÝ PLÁN pro

vymezení rozsahu věcného břemene k části pozemku

Vyhotovitel: **ADITIS** Rokytova 2667/20
615 00 Brno
IČO: 26290821
www.aditis.cz

Číslo plánu: 1927-3749/2023

Okres: Brno-město

Obec: Brno

Kat. území: Pisárky

Mapový list: Brno 9-0/31

Dosavadním vlastníkům pozemků byla poskytnuta možnost seznámit se v terénu s průběhem navrhovaných nových hranic, které byly označeny předepsaným způsobem:

Geometrický plán ověřil úředně oprávněný zeměměřický inženýr:

Jméno, příjmení: [redacted]

Číslo položky seznamu úředně oprávněných zeměměřických inženýrů: [redacted]

Dne: 30. června 2023 Číslo: 3326/2023

Náležitostmi a přesností odpovídá právním předpisům.

Katastrální úřad souhlasí s otiskem parcel.

KÚ pro Jihomoravský kraj
KP Brno-město
PGP-1330/2023-702
2023.07.10 08:33:12 +02'00'

Stejnopis ověřil úředně oprávněný zeměměřický inženýr:

Jméno, příjmení: [redacted]

Číslo položky seznamu úředně oprávněných zeměměřických inženýrů: [redacted]

Dne: 30.10.2023 Číslo: 5214/2023

Tento stejnopis odpovídá geometrickému plánu v elektronické podobě uloženému v dokumentaci katastrálního úřadu.

Ověření stejnopisu geometrického plánu v listinné podobě.

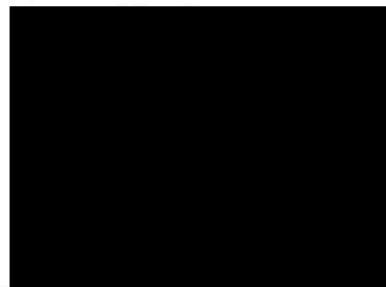

VÝKAZ DOSAVADNÍHO A NOVÉHO STAVU ÚDAJŮ KATASTRU NEMOVITOSTÍ

Dosavadní stav			Nový stav										
Označení pozemku parc. číslem	Výměra parcely		Označení pozemku parc. číslem	Výměra parcely		Druh pozemku	Typ stavby	Způsob využití	Porovnání se stavem evidence právních vztahů				
	ha	m ²		Způsob využití	Způsob využití				Díl přechází z pozemku označeného v katastru nemovitostí	Číslo listu vlastnictví	Výměra dílu		Označení dílu
45/1									45/1	10001			

Oprávněný: dle listin

Druh věcného břemene: dle listin

Seznam souřadnic (S-JTSK)

Číslo bodu	Souřadnice pro zápis do KN		Kód kv.
	Y	X	
1940-1	599692.15	1161270.73	3
1940-2	599690.41	1161270.61	3
1940-3	599690.47	1161269.84	3
1940-4	599692.20	1161269.97	3
1	599693.26	1161269.05	3
2	599689.55	1161268.77	3
3	599689.33	1161271.54	3
4	599693.08	1161271.80	3

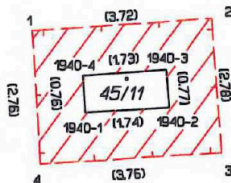

45/1

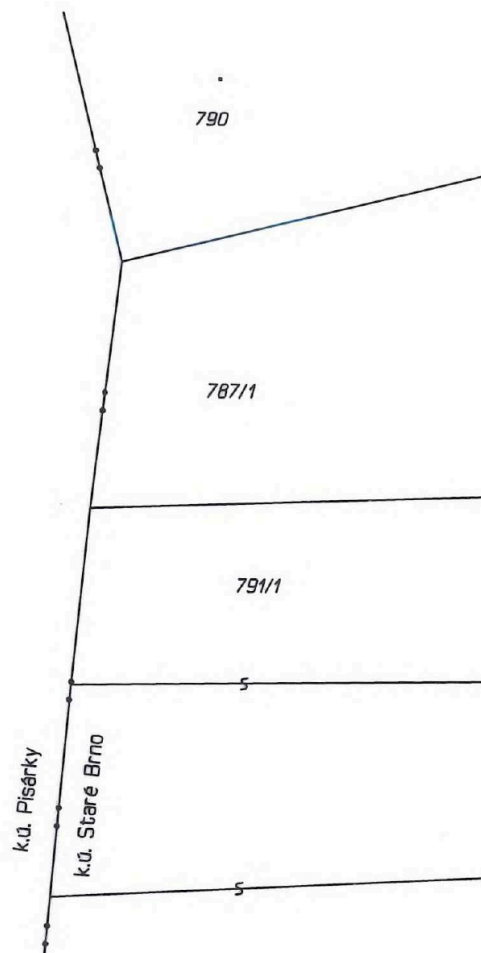

<p>GEOMETRICKÝ PLÁN pro vymezení rozsahu věcného břemene k části pozemku</p>	<p>Geometrický plán ověřil úředně oprávněný zeměměřický inženýr:</p> <p>Jméno, příjmení: [redacted]</p> <p>Číslo položky seznamu úředně oprávněných zeměměřických inženýrů: [redacted]</p> <p>Dne: 17. října 2023 Číslo: 4997/2023</p> <p>Náležitostmi a přesností odpovídá právnímu předpisům.</p>	<p>Stejnopis ověřil úředně oprávněný zeměměřický inženýr:</p> <p>Jméno, příjmení: [redacted]</p> <p>Číslo položky seznamu úředně oprávněných zeměměřických inženýrů: [redacted]</p> <p>Dne: 30.10.2023 Číslo: 5213/2023</p> <p>Tento stejnopis odpovídá geometrickému plánu v elektronické podobě uloženému v dokumentaci katastrálního úřadu.</p>	
	<p>Vyhotovitel: ADITIS Rokytkova 2667/20 615 00 Brno IČO: 26290821 www.aditis.cz</p>	<p>Katastrální úřad souhlasí s očíslováním parcel.</p> <p>[redacted]</p> <p>KÚ pro Jihomoravský kraj KP Brno-město PGP-2044/2023-702 2023.10.25 11:37:11 +02'00'</p>	<p>Ověření stejnopisu geometrického plánu v listinné podobě.</p> <p>[redacted]</p>
	<p>Číslo plánu: 2016-4974/2023</p> <p>Okres: Brno-město</p> <p>Obec: Brno</p> <p>Kat. území: Pisárky</p> <p>Mapový list: Brno 9-0/31</p>		
	<p>Dosavadním vlastníkům pozemků byla poskytnuta možnost seznámit se v terénu s průběhem navrhovaných nových hranic, které byly označeny předepsaným způsobem:</p>		

VÝKAZ DOSAVADNÍHO A NOVÉHO STAVU ÚDAJŮ KATASTRU NEMOVITOSTÍ

Dosavadní stav				Nový stav											
Označení pozemku parc. číslem	Výměra parcely		Druh pozemku Způsob využití	Označení pozemku parc. číslem	Výměra parcely		Druh pozemku Způsob využití	Typ stavby Způsob využití	Způsob určení výměr	Porovnání se stavem evidence právních vztahů					
	ha	m ²			ha	m ²				Díl přechází z pozemku označeného v katastru nemovitostí	dřívější poz. evidenci	Číslo listu vlastnictví	Výměra dílu ha m ²		Označení dílu
762										762		60000			
809/6										809/6		10001			
934/1										934/1		10001			
944										944		60000			
945/1										945/1		10001			
945/2										945/2		10001			
946/4										946/4		10001			
946/14										946/14		10001			
955/1										955/1		60000			

Oprávněný: dle listin

Druh věcného břemene: dle listin

Seznam souřadnic (S-JTSK)
Číslo bodu Souřadnice pro zápis do KN
Y X Kód kv.

14-324	599235.91	1161179.17	3
14-2482	599236.40	1161175.84	3
1495-187	599232.11	1161186.65	6
19	599218.46	1161230.46	3
20	599242.75	1161240.19	3
21	599243.44	1161237.99	3
22	599228.59	1161234.31	3
23	599217.60	1161228.83	3
24	599217.16	1161229.07	3
25	599218.03	1161230.72	3
26	599219.38	1161231.79	3
27	599219.05	1161232.18	3
28	599219.72	1161231.98	3
29	599219.78	1161232.58	3
30	599220.57	1161229.61	3
31	599220.18	1161232.20	3
32	599233.73	1161189.04	3
33	599232.40	1161185.68	3
34	599234.58	1161186.22	3
35	599234.37	1161175.59	3
38	599221.05	1161229.77	3
39	599224.32	1161216.66	3
40	599224.78	1161216.66	3
41	599226.37	1161237.75	3
42	599244.64	1161234.80	3
43	599243.97	1161236.29	3
44	599244.90	1161240.85	3
45	599246.05	1161236.93	3
46	599245.95	1161234.76	3
57	599224.98	1161238.88	3
58	599225.23	1161239.31	3
59	599226.76	1161238.07	3
60	599226.48	1161237.58	3
61	599226.94	1161237.79	3
62	599227.55	1161235.47	3
63	599227.02	1161235.32	3
64	599228.12	1161235.61	3
65	599224.20	1161213.99	6
66	599226.25	1161214.93	3
67	599229.35	1161196.19	6
68	599231.32	1161197.37	3
69	599227.83	1161201.43	6
70	599229.77	1161202.73	3
71	599223.52	1161216.31	6
72	599225.59	1161217.21	3

Seznam souřadnic (S-JTSK)
Číslo bodu Souřadnice pro zápis do KN
Y X Kód kv.

73	599230.81	1161191.14	6
74	599233.04	1161191.43	6
75	599225.47	1161234.86	3
76	599228.29	1161235.13	3
77	599225.63	1161234.39	3
78	599223.55	1161234.18	3
79	599223.73	1161233.72	3
80	599227.82	1161236.42	3
81	599231.78	1161132.61	3
82	599230.64	1161139.55	3
83	599231.14	1161139.63	3
84	599232.19	1161133.17	3
85	599239.16	1161133.62	3
86	599239.09	1161134.11	3
87	599247.66	1161134.65	3
88	599247.60	1161135.14	3
89	599246.15	1161122.89	3
90	599249.23	1161123.41	3
91	599244.84	1161124.28	3
92	599245.96	1161122.36	3
93	599244.67	1161123.74	3
94	599242.16	1161123.73	3
95	599242.26	1161123.24	3
96	599235.87	1161172.63	3
97	599235.23	1161175.69	3
98	599235.73	1161175.76	3
99	599236.27	1161173.18	3
100	599242.79	1161173.43	3
101	599243.23	1161173.98	3
102	599243.43	1161168.21	3
103	599244.24	1161161.42	3
104	599243.49	1161167.72	3
105	599244.77	1161161.23	3
106	599244.30	1161160.93	3
107	599248.11	1161135.07	3
108	599238.90	1161160.50	3
109	599238.86	1161161.00	3
110	599237.76	1161167.19	3
111	599237.72	1161167.68	3
112	599249.80	1161122.99	3

GEOMETRICKÝ PLÁN
pro

vymezení rozsahu věcného břemene k části pozemku

Geometrický plán ověřil úředně oprávněný zeměměřický inženýr:

Jméno, příjmení: [redacted]
Číslo položky seznamu úředně oprávněných zeměměřických inženýrů: [redacted]
Dne: 30. června 2023 Číslo: 3519/2023
Nálezitostmi a přesností odpovídá právním předpisům.

Stejnopis ověřil úředně oprávněný zeměměřický inženýr:

Jméno, příjmení: [redacted]
Číslo položky seznamu úředně oprávněných zeměměřických inženýrů: [redacted]
Dne: 30.10.2023 Číslo: 5211/2023
Tento stejnopis odpovídá geometrickému plánu v elektronické podobě uloženému v dokumentaci katastrálního úřadu.

Vyhotovitel:

ADITIS
Rokytova 2667/20
615 00 Brno
IČO: 26290821
www.aditis.cz

Číslo plánu: 1552-7409/2022

Okres: Brno-město

Obec: Brno

Kat. území: Staré Brno

Mapový list: Brno 9-0/32

Dosavadním vlastníkům pozemků byla poskytnuta možnost seznámit se v terénu s průběhem navrhovaných nových hranic, které byly označeny předepsaným způsobem:

Katastrální úřad souhlasí s očišlováním parcel.

Ověření stejnopisu geometrického plánu v listinné podobě.

KÚ pro Jihomoravský kraj
KP Brno-město
PGP-1328/2023-702
2023.07.10 08:27:00 +02'00'

1

V.
B



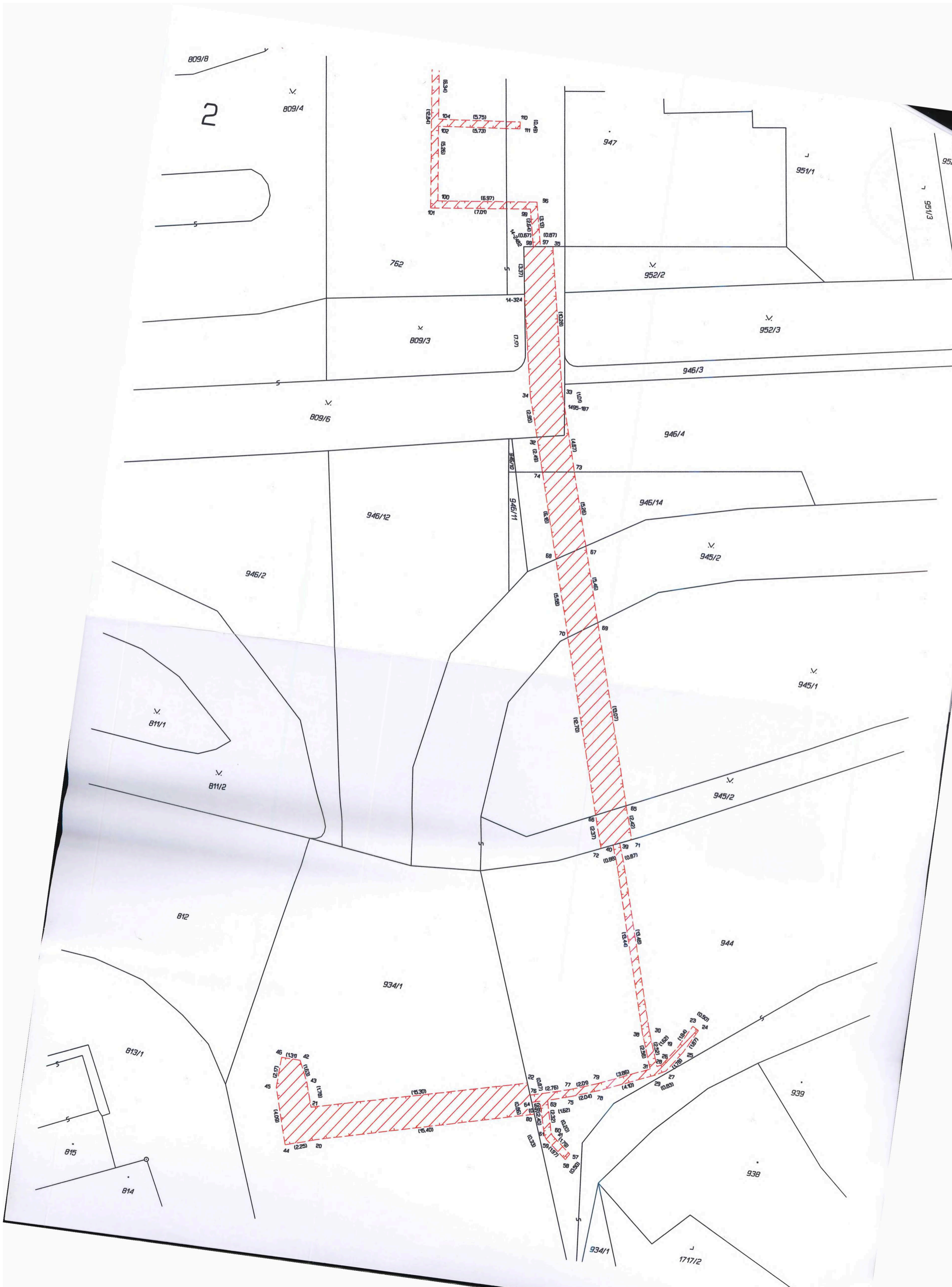

2

809/8

809/4

762

809/3

809/6

946/12

946/2

811/1

811/2

812

813/1

815

814

934/1

944

939

938

934/1

1717/2

947

951/1

951/3

952/2

952/3

946/3

946/4

946/14

945/2

945/1

945/2