

## **Dodatek č.2 ke smlouvě o dílo č. OIRM 0053/23**

uzavřený dle § 2586 a násl. zákona č. 89/2012 Sb., občanský zákoník, ve znění pozdějších předpisů (dále jen „dodatek“)

### **1 SMLUVNÍ STRANY A ZÁKLADNÍ USTANOVENÍ**

**Objednatel:** **Město Moravská Třebová**  
Sídlo: nám. T. G. Masaryka 32/29, 571 01 Moravská Třebová  
Zastoupený: Ing. Pavlem Charvátem – starostou města  
IČO: 002 77 037  
DIČ: CZ00277037  
Bankovní ústav: Česká spořitelna, a.s.  
Číslo účtu: 27-1283386349/0800  
Osoby oprávněné jednat ve věcech smluvních: Ing. Pavel Charvát, starosta města  
Tel.: +420 461 353 132  
E-mail: [pcharvat@mtrebova.cz](mailto:pcharvat@mtrebova.cz)  
Osoby oprávněné jednat ve věcech technických: [redacted] vedoucí odboru investic a rozvoje města  
Tel.: [redacted]  
E-mail: [redacted]

(dále jen „**Objednatel**“)

**Zhotovitel:** **Hroší stavby Morava a.s.**  
Sídlo: Průmyslová 955/4, Holice, 779 00 Olomouc  
Zastoupený: Ing. Martin Peřina, předseda představenstva nebo  
Ing. Radim Vanek, člen představenstva nebo  
Richard Tláskal, člen představenstva  
Zapsán v obchodním rejstříku: vedeném u Krajského soudu v Ostravě, oddíl B, vložka 10124,  
IČO: 28597460  
DIČ: CZ28597460  
Bankovní ústav: KB, a.s.  
ČSOB, a.s.  
Číslo účtu: 43-4989500207/0100  
117259403/0300  
Osoby oprávněné jednat ve věcech smluvních: [redacted]  
Tel.: [redacted]  
E-mail: [redacted]  
Osoby oprávněné jednat ve věcech technických: [redacted]  
Tel.: [redacted]  
E-mail: [redacted]

(dále jen „**Zhotovitel**“ nebo „**Dodavatel**“)

### **2 PŘEDMĚT DODATKU**

- Smluvní strany uzavírají tento dodatek č. 2 ke Smlouvě o dílo č. OIRM 0053/23 (dále jen „smlouva“) jehož předmětem je změna ceny díla.

Změny v ceně díla jsou specifikované ve Změnovém listu č. 3,4,5 a 6. Změnové listy jsou nedílnou součástí tohoto dodatku a tvoří jeho přílohu. Některé změny jsou provedeny v souladu s § 222 odst. 6, zákona č.134/2016Sb.tj. z důvodu změn, které objednatel nemohl předvídat. Blíže jsou důvody popsány ve změnových listech.

Finanční rekapitulace tohoto dodatku č. 2 dle změnových listů je uvedena v následující tabulce:

	<b>MÉNĚPRÁCE</b>	<b>VÍCEPRÁCE</b>
ZL č. 3	149 098,09 Kč	203 120,86 Kč
ZL č. 4	302 648,07 Kč	1 501 541,79 Kč
ZL č. 5	6 029,12 Kč	477 191,44 Kč
ZL č. 6	0 Kč	133 216,88 Kč
<b>Celkem</b>	<b>457 775,28Kč</b>	<b>2 315 070,97Kč</b>

- 11 Na základě výše uvedených skutečností se smluvní strany dohodly na změně v odst. 6.1.1 smlouvy ve znění dodatku č.1:

*Původní znění:*

6.1.1 Cena za dílo je sjednána ve výši:

6.1.1.1 Cena **75 811 057,40 Kč**

6.1.1.2. Cena slovy Sedmdesát pět milionů osm set jedenáct tisíc padesát sedm korun českých a čtyřicet haléřů.

*Nové znění:*

6.1.1 Cena za dílo je sjednána ve výši:

6.1.1.1 Cena **77 668 353,09 Kč**

6.1.1.2. Cena slovy Sedmdesát sedm milionů šest set šedesát osm tisíc třicet padesát tří korun a devět haléřů.

## 2 ZÁVĚREČNÁ USTANOVENÍ

### 2.2 Závěrečná ustanovení

2.2.1 Ostatní ujednání smlouvy ze dne 5.10.2023 ve znění dodatku č.1 zůstávají v platnosti beze změny.

### 2.3 Platnost a účinnost dodatku.

2.3.1 Tento dodatek nabývá platnosti dnem podpisu oběma smluvními stranami a nabude účinnosti dnem uveřejnění v registru smluv, přičemž její uveřejnění zajistí Objednatel. Smluvní strany berou na vědomí, že tento dodatek může být předmětem zveřejnění i dle jiných právních předpisů.

2.3.2 Tento dodatek se uzavírá elektronicky, nedomluví-li se smluvní strany jinak.

2.3.3 Dodatek je uzavřen v souladu s unesením rady města č. 1411/R/130524 ze dne 13.5.2024.

### Přílohy smlouvy:

Příloha č. 1 – Změnové listy, oceněné soupisy stavebních prací, dodávek a služeb (víceprací a méněprací).

V Moravské Třebové



Za Objednatele:



V Olomouci



Za Zhotovitele:

Akce:

**PŘÍSTAVBA K ZŠ KOSTELNÍ NÁM., MORAVSKÁ TŘEBOVÁ**

Změnový list (ZL) č.: 3. – Změna rozvodu plynu vč. dočasného vedení

Zdůvodnění změny: Při provádění stavebních prací v podobě podchycení stávajícího objektu, respektive následném výkopu stavební jámy byla zjištěna kolize s vedením plynového potrubí. Je tedy nutné provést částečnou přeložku areálového plynovou vč. vybudování dočasného vedení do kotelny ZŠ tak, aby i během výstavby byl zajištěn provoz školy. Projektová dokumentace předpokládala připojení kotelny stávajícího objektu přes budovanou přístavbu školy, což by nebylo možné před jejím uvedením do provozu.

Za zhotovitele předkládá:



Dne: 10.05.2024

Odkaz na dokumenty, v nichž je vznik a řešení změny popsáno:

-

Rekapitulace ceny změnového listu - vícepráce a méněpráce:

	cena bez DPH (Kč)	DPH 15% (Kč)	DPH 21% (Kč)	cena s DPH (Kč)
celkem VCP (po zaokrouhlení)	203 120,86			
celkem MNP (po zaokrouhlení)	-149 098,09			
celkem VCP + MNP	54 022,77			

Rekapitulace vydaných změnových listů:

č.	název ZL	vícepráce (bez DPH)	méněpráce (bez DPH)
1	Zajištění stavební jámy a sousedních objektů	9 580 744,51	
2	Statické zajištění části stávajícího objektu	1 340 792,89	
3	Změna rozvodu plynu vč. provizorní připojení	203 120,86	-149 098,09
<b>Souhrn za celou stavbu</b>		<b>11 124 658,26</b>	<b>-149 098,09</b>

Důvod vícepráce / méněpráce:

Chyba PD Záměr objednatele Jiné okolnosti Chyba zhotovitele

Vyjádření GP:

Dne .....

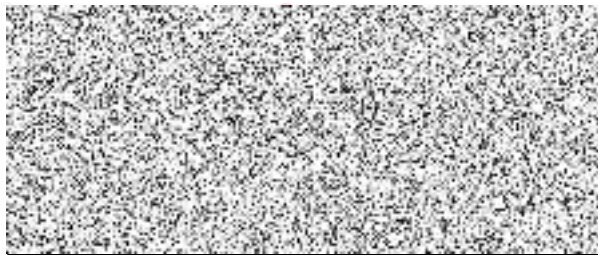

Vyjádření TDS:

Dne .....

Za TDS:

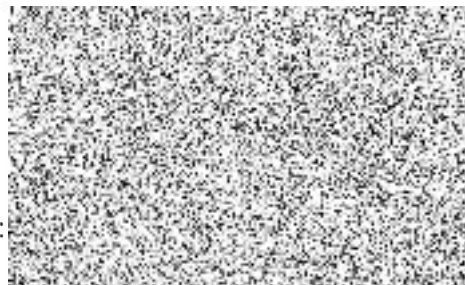

Vyjádření odpovědného pracovníka oddělení přípravy a realizace investic obce:

Dne.....



**Přílohy ZL:**

Příloha č.1 – revize PD D.1.4.8 OPZ

Příloha č.2 – Rozpočet změny

# KRYCÍ LIST SOUPISU PRACÍ

Stavba:

Přístavba k ZŠ Kostelní nám.

Objekt:

ZL03\_1\_MNP - OPZ\_méněpráce

KSO:

Místo:

CC-CZ:

Datum:

31. 1. 2024

Zadavatel:

Město Moravská Třebová

IČ:

00277037

DIČ:

Zhotovitel:

Hroší stavby Morava a.s.

IČ:

28597460

DIČ:

Projektant:

IČ:

DIČ:

Zpracovatel:

IČ:

DIČ:

Poznámka:

**Cena bez DPH**

**-149 098,09**

	Základ daně	Sazba daně	Výše daně
DPH základní	-149 098,09	21,00%	-31 310,60
DPH snížená	0,00	12,00%	0,00

**Cena s DPH**

**v CZK**

**-180 408,69**



**Projektant**

**Zpracovatel**

Datum a podpis:

Razítko

Datum a podpis:

Razítko

**Objednavatel**

**Zhotovitel**

Datum a podpis:

Razítko

Datum a podpis:

Razítko

# REKAPITULACE ČLENĚNÍ SOUPISU PRACÍ

Stavba:

Přístavba k ZŠ Kostelní nám.

Objekt:

**ZL03\_1\_MNP - OPZ\_méněpráce**

Místo:

Datum: 31. 1. 2024

Zadavatel:

Město Moravská Třebová

Projektant:

Zhotovitel:

Hroší stavby Morava a.s.

Zpracovatel:

Kód dílu - Popis

Cena celkem [CZK]

## Náklady ze soupisu prací

**-149 098,09**

HSV - Práce a dodávky HSV

-29 595,71

9 - Ostatní konstrukce a práce, bourání

-29 343,61

997 - Přesun sutě

-252,10

PSV - Práce a dodávky PSV

-119 502,38

723 - Zdravotechnika - vnitřní plynovod

-110 370,97

783 - Dokončovací práce - nátěry

-9 131,41

# SOUPIS PRACÍ

Stavba:

Přístavba k ZŠ Kostelní nám.

Objekt:

ZL03\_1\_MNP - OPZ\_méněpráce

Místo:

Datum: 31. 1. 2024

Zadavatel:

Město Moravská Třebová

Projektant:

Zhotovitel:

Hroší stavby Morava a.s.

Zpracovatel:

PČ	Typ	Kód	Popis	MJ	Množství	J.cena [CZK]	Cena celkem [CZK]
----	-----	-----	-------	----	----------	--------------	-------------------

## Náklady soupisu celkem

**-149 098,09**

D HSV Práce a dodávky HSV -29 595,71

D 9 Ostatní konstrukce a práce, bourání -29 343,61

2	K	977151114	Jádrové vrty diamantovými korunkami do stavebních materiálů D přes 50 do 60 mm	m	-8,000	2 099,42	-16 795,36
1	K	977151117	Jádrové vrty diamantovými korunkami do stavebních materiálů D přes 80 do 90 mm	m	-5,000	2 509,65	-12 548,25

D 997 Přesun sutě -252,10

3	K	997002611	Nakládání suti a vybouraných hmot	t	-0,070	96,53	-6,76
4	K	997006511	Vodorovná doprava suti s naložením a složením na skládku do 100 m	t	-0,070	39,98	-2,80
5	K	997006512	Vodorovné doprava suti s naložením a složením na skládku přes 100 m do 1 km	t	-0,070	134,33	-9,40
6	K	997006519	Příplatek k vodorovnému přemístění suti na skládku ZKD 1 km přes 1 km	t	-2,030	10,62	-21,56
7	K	997013112	Vnitrostavební doprava suti a vybouraných hmot pro budovy v přes 6 do 9 m	t	-0,070	642,70	-44,99
8	K	997013631	Poplatek za uložení na skládce (skládkovné) stavebního odpadu směšného kód odpadu 17 09 04	t	-0,109	1 528,31	-166,59

D PSV Práce a dodávky PSV -119 502,38

D 723 Zdravotechnika - vnitřní plynovod -110 370,97

9	K	723111203	Potrubí ocelové závitové černé bežešvé svařované běžné DN 20	m	-2,000	434,36	-868,72
10	K	723111204	Potrubí ocelové závitové černé bežešvé svařované běžné DN 25	m	-6,000	515,60	-3 093,60
13	K	723150305	Potrubí ocelové hladké černé bežešvé spojované svařováním tvářené za tepla D 38x2,6 mm	m	-66,000	456,08	-30 101,28
15	K	723150312	Potrubí ocelové hladké černé bežešvé spojované svařováním tvářené za tepla D 57x3,2 mm	m	-68,000	646,72	-43 976,96
17	K	723150367	Chránička D 57x3,2 mm	m	-5,000	537,32	-2 686,60
16	K	723150369	Chránička D 89x3,6 mm	m	-5,000	868,73	-4 343,65
18	K	723160204	Přípojka k plynoměru spojované na závit bez ochozu G 1"	soubor	-1,000	1 616,79	-1 616,79
19	K	723160334	Rozpěrka přípojek plynoměru G 1"	soubor	-1,000	439,19	-439,19
20	K	723190907	Odvzdušnění nebo napuštění plynovodního potrubí	m	-52,000	29,44	-1 530,88

VV 90-142 -52,000

VV Součet -52,000

21	K	723214166	Filter plynový DN 50 PN 40 do 400°C těleso uhlíková ocel	soubor	-1,000	4 729,73	-4 729,73
22	K	723231164	Kohout kulový přímý G 1" PN 42 do 185°C plnopřítokový vnitřní závit těžká řada	kus	-4,000	474,58	-1 898,32
23	K	723231165	Kohout kulový přímý G 1 1/4" PN 42 do 185°C plnopřítokový vnitřní závit těžká řada	kus	-2,000	801,96	-1 603,92
24	K	723231166	Kohout kulový přímý G 1 1/2" PN 42 do 185°C plnopřítokový vnitřní závit těžká řada	kus	-1,000	1 182,43	-1 182,43
25	K	723234313	Regulátor tlaku plynu středotlaký jednostupňový výkon do 50 m3/hod pro zemní plyn s přírubami	soubor	-1,000	5 381,27	-5 381,27
26	K	X23021	Propojení na stávající potrubí OC 32 pro učebnu, včetně opětovného zprovoznění PK	kus	-1,000	6 917,63	-6 917,63

D 783 Dokončovací práce - nátěry -9 131,41

27	K	783614651	Základní antikoroziní jednonásobný syntetický potrubí DN do 50 mm	m	-101,000	17,78	-1 795,78
----	---	-----------	---	---	----------	-------	-----------

VV 41-142 -101,000

VV Součet -101,000

28	K	783615551	Mezinátěr jednonásobný syntetický nátěr potrubí DN do 50 mm	m	-101,000	18,98	-1 916,98
----	---	-----------	---	---	----------	-------	-----------

PČ	Typ	Kód	Popis	MJ	Množství	J.cena [CZK]	Cena celkem [CZK]
	VV		41-142		-101,000		
	VV		Součet		-101,000		
29	K	783617611	Krycí dvojnásobný syntetický nátěr potrubí DN do 50 mm	m	-101,000	35,55	-3 590,55
	VV		41-142		-101,000		
	VV		Součet		-101,000		
30	K	783627601	Krycí jednonásobný akrylátový nátěr potrubí DN do 50 mm	m	-101,000	18,10	-1 828,10
	VV		41-142		-101,000		
	VV		Součet		-101,000		



# KRYCÍ LIST SOUPLISU PRACÍ

Stavba:

Přístavba k ZŠ Kostelní nám.

Objekt:

**ZL03\_2\_VCP - OPZ\_vícepráce**

KSO:

Místo:

CC-CZ:

Datum:

31. 1. 2024

Zadavatel:

IČ:

DIČ:

Zhotovitel:

IČ:

DIČ:

Projektant:

IČ:

DIČ:

Zpracovatel:

IČ:

DIČ:

Poznámka:

**Cena bez DPH**

**203 120,86**

	Základ daně	Sazba daně	Výše daně
DPH základní	203 120,86	21,00%	42 655,38
DPH snížená	0,00	12,00%	0,00

**Cena s DPH**

**v CZK**

**245 776,24**



**Projektant**

**Zpracovatel**

Datum a podpis:

Razítko

Datum a podpis:

Razítko

**Objednavatel**

**Zhotovitel**

Datum a podpis:

Razítko

Datum a podpis:

Razítko

# REKAPITULACE ČLENĚNÍ SOUPISU PRACÍ

Stavba:

Přístavba k ZŠ Kostelní nám.

Objekt:

**ZL03\_2\_VCP - OPZ\_vícepráce**

Místo:

Datum: 31. 1. 2024

Zadavatel:

Projektant:

Zhotovitel:

Zpracovatel:

Kód dílu - Popis

Cena celkem [CZK]

## Náklady ze soupisu prací

**203 120,86**

### HSV - Práce a dodávky HSV

56 483,41

1 - Zemní práce

36 146,59

4 - Vodorovné konstrukce

796,91

5 - Komunikace pozemní

5 064,00

8 - Trubní vedení

10 241,32

998 - Přesun hmot

4 234,59

### PSV - Práce a dodávky PSV

146 637,45

723 - Zdravotechnika - vnitřní plynovod

146 637,45

# SOUPIS PRACÍ

Stavba:

Přístavba k ZŠ Kostelní nám.

Objekt:

ZL03\_2\_VCP - OPZ\_vícepráce

Místo:

Datum: 31. 1. 2024

Zadavatel:

Projektant:

Zhotovitel:

Zpracovatel:

PČ	Typ	Kód	Popis	MJ	Množství	J.cena [CZK]	Cena celkem [CZK]
----	-----	-----	-------	----	----------	--------------	-------------------

## Náklady soupisu celkem

**203 120,86**

D	HSV		Práce a dodávky HSV				56 483,41
D	1		Zemní práce				36 146,59
29	K	113106123	Rozebrání dlažeb ze zámkových dlaždic komunikací pro pěší ručně	m2	12,000	101,00	1 212,00
	VV		12*1		12,000		
19	K	132151102	Hloubení rýh nezapažených š do 800 mm v hornině třídy těžitelnosti I skupiny 1 a 2 objem do 50 m3 strojně	m3	7,200	452,00	3 254,40
	VV		10*0,6*1,2		7,200		
10	K	162751117	Vodorovné přemístění přes 9 000 do 10000 m výkopku/sypaniny z horniny třídy těžitelnosti I skupiny 1 až 3	m3	7,200	217,76	1 567,87
28	K	162751119	Příplatek k vodorovnému přemístění výkopku/sypaniny z horniny třídy těžitelnosti I skupiny 1 až 3 ZKD 1000 m přes 10000 m	m3	144,000	16,22	2 335,68
	VV		7,2*20		144,000		
11	K	171201221	Poplatek za uložení na skládce (skládkovné) zeminy a kamení kód odpadu 17 05 04	t	14,400	1 196,91	17 235,50
	VV		7,2*2		14,400		
12	K	171251201	Uložení sypaniny na skládky nebo meziskládky	m3	7,200	21,40	154,08
13	K	174151101	Zásyp jam, šachet rýh nebo kolem objektů sypaninou se zhuťněním	m3	3,600	120,46	433,66
	VV		7,2-0,6-3		3,600		
14	M	58333688	kamenivo těžené hrubé frakce 32/63	t	7,200	757,00	5 450,40
	VV		3,6		3,600		
	VV		3,6*2 "Přepočtené koeficientem množství		7,200		
15	K	175111101	Obsypání potrubí ručně sypaninou bez prohození, uloženou do 3 m	m3	3,000	603,00	1 809,00
	VV		10*0,6*0,5		3,000		
16	M	58337310	štěrkopísek frakce 0/4	t	6,000	449,00	2 694,00
	VV		3		3,000		
	VV		3*2 "Přepočtené koeficientem množství		6,000		
D	4		Vodorovné konstrukce				796,91
17	K	451572111	Lože pod potrubí otevřený výkop z kameniva drobného těžného	m3	0,600	1 328,18	796,91
	VV		10*0,6*0,1		0,600		
D	5		Komunikace pozemní				5 064,00
30	K	596211110	Kladení zámkové dlažby komunikací pro pěší ručně tl 60 mm skupiny A pl do 50 m2	m2	12,000	422,00	5 064,00
D	8		Trubní vedení				10 241,32
1	K	871211211	Montáž potrubí z PE100 RC SDR 11 otevřený výkop svařovaných elektrotvarovkou d 63 x 5,8 mm	m	14,000	91,12	1 275,68
2	M	6000029467	Trubka plynovodní Pipelife Gasline RC1 63x5,8 mm 100 m	m	15,400	166,60	2 565,64
	VV		14*1,1 "Přepočtené koeficientem množství		15,400		
3	K	X87101		kus	2,000	3 200,00	6 400,00
D	998		Přesun hmot				4 234,59
18	K	998276101	Přesun hmot pro trubní vedení z trub z plastických hmot otevřený výkop	t	5,031	841,70	4 234,59
D	PSV		Práce a dodávky PSV				146 637,45
D	723		Zdravotnicka - vnitřní plynovod				146 637,45
5	K	723150106	Potrubí ocelové hladké černé bezešvé spojované lisováním D 60,3x4,0 mm	m	37,000	2 310,00	85 470,00
	VV		2+2+6+20+6+1		37,000		
	VV		Součet		37,000		

PČ Typ		Kód	Popis	MJ	Množství	J.cena [CZK]	Cena celkem [CZK]
7	K	723150313	Potrubí ocelové hladké černé bezešvé spojované svařováním tvářené za tepla D 76x3,2 mm	m	4,000	856,00	3 424,00
VV			2+2		4,000		
21	K	723190901	Uzavření, otevření plynovodního potrubí při opravě	kus	2,000	41,10	82,20
6	K	X72302	Zajištění stávajícího vyzbrojení piliřku HUP a MaR při demolici niky HUP a MaR, provizorní pechový přístřešek skřín suzavíratelnými dveřmi 12/1,2m, rozměry skříně 2,0/1,8 hl. 0,5m, komplet D+M	kus	1,000	40 000,00	40 000,00
8	K	X72303	Kontrolní manometr pro plyn, 0-6kPa, včetně připojovacího potrubí, šroubení, D+M	kus	2,000	2 800,00	5 600,00
20	K	X72304	Tlaková zkouška a revize provizorního by passu PE d63- OC 50 k propoji s KU před kotelnou	kus	1,000	11 261,25	11 261,25
22	K	X72305	Zaslepení stáv NTL domovního plynovodu OC 50, D+M	kus	1,000	800,00	800,00

Akce:

## PŘÍSTAVBA K ZŠ KOSTELNÍ NÁM., MORAVSKÁ TŘEBOVÁ

Změnový list (ZL) č.: 4. – Úprava přeložky historické stoky

**Zdůvodnění změny:** Po důkladném dodatečném průzkumu došlo k nezbytné revize PD řešící zrušení a přeložku původní historické stoky pod budovou přístavby školy vč. napojení do hl. řádu v ul. Gorazdova. Nově jsou doplněny rozvody pro odvod nezmapovaných původních areálových rozvodů kanalizace. Přibyly nové kontrolní šachty vč. nutného řešení odvodu splaškových i dešťových vod soukromých vedlejších objektů.

Za zhotovitele předkládá: 

Dne: 10.05.2024

Odkaz na dokumenty, v nichž je vznik a řešení změny popsáno:

-

Rekapitulace ceny změnového listu - vícepráce a méněpráce:

	cena bez DPH (Kč)	DPH 15% (Kč)	DPH 21% (Kč)	cena s DPH (Kč)
<b>celkem VCP (po zaokrouhlení)</b>	<b>1 501 541,79</b>			
<b>celkem MNP (po zaokrouhlení)</b>	<b>-302 648,07</b>			
<b>celkem VCP + MNP</b>	<b>1 198 893,72</b>			

Rekapitulace vydaných změnových listů:

č.	název ZL	vícepráce (bez DPH)	méněpráce (bez DPH)
1	Zajištění stavební jámy a sousedních objektů	9 580 744,51	
2	Statické zajištění části stávajícího objektu	1 340 792,89	
3	Změna rozvodu plynu vč. provizorní připojení	203 120,86	-149 098,09
4	Úprava přeložky historické stoky	1 501 541,79	-302 648,07
<b>Souhrn za celou stavbu</b>		<b>12 626 200,05</b>	<b>-451 746,16</b>

Důvod vícepráce / méněpráce:

Chyba PD

Záměr objednatele

Jiné okolnosti

Chyba zhotovitele

Vyjádření GP:



Dne .....

Za GP: .....

Vyjádření TDS:



Dne .....

Za TDS:

Vyjádření odpovědného pracovníka oddělení přípravy a realizace investic obce:



Dne.....

**Přílohy ZL:**

Příloha č.1 – Projektová dokumentace

Příloha č.2 – Rozpočet změny

# KRYCÍ LIST SOUPISU PRACÍ

Stavba:

Přístavba k ZŠ Kostelní nám.

Objekt:

**ZL04\_1 - Stoka A\_MNP**

KSO:

Místo:

CC-CZ:

Datum:

31. 1. 2024

Zadavatel:

Město Moravská Třebová

IČ:

00277037

DIČ:

Zhotovitel:

Hroší stavby Morava a.s.

IČ:

28597460

DIČ:

Projektant:

IČ:

DIČ:

Zpracovatel:

IČ:

DIČ:

Poznámka:

**Cena bez DPH**

**-302 648,07**

	Základ daně	Sazba daně	Výše daně
DPH základní	-302 648,07	21,00%	-63 556,09
DPH snížená	0,00	12,00%	0,00

**Cena s DPH**

**v CZK**

**-366 204,16**



**Projektant**

**Zpracovatel**

Datum a podpis:

Razítko

Datum a podpis:

Razítko

**Objednavatel**

**Zhotovitel**

Datum a podpis:

Razítko

Datum a podpis:

Razítko

# REKAPITULACE ČLENĚNÍ SOUPISU PRACÍ

Stavba:

Přístavba k ZŠ Kostelní nám.

Objekt:

**ZL04\_1 - Stoka A\_MNP**

Místo:

Datum: 31. 1. 2024

Zadavatel:

Město Moravská Třebová

Projektant:

Zhotovitel:

Hroší stavby Morava a.s.

Zpracovatel:

Kód dílu - Popis

Cena celkem [CZK]

## Náklady ze soupisu prací

**-302 648,07**

001 - Zemní práce

-83 105,51

004 - Vodorovné konstrukce

0,00

005 - Komunikace pozemní

-55 113,56

008 - Vedení dálková a přípojná

-116 431,05

009 - Ostatní konstrukce a práce, bourání

-5 298,52

099 - Přesun hmot a manipulace se sutí

-42 699,43



# SOUPIS PRACÍ

Stavba:

Přístavba k ZŠ Kostelní nám.

Objekt:

ZL04\_1 - Stoka A\_MNP

Místo:

Datum: 31. 1. 2024

Zadavatel:

Město Moravská Třebová

Projektant:

Zhotovitel:

Hroší stavby Morava a.s.

Zpracovatel:

PČ	Typ	Kód	Popis	MJ	Množství	J.cena [CZK]	Cena celkem [CZK]
----	-----	-----	-------	----	----------	--------------	-------------------

## Náklady soupisu celkem

**-302 648,07**

D 001		Zemní práce		-83 105,51			
12	K	113107543	Odstranění podkladu živičných tl přes 100 do 150 mm při překozech strojně pl přes 15 m2	m2	-31,500	137,45	-4 329,68
13	K	113107412	Odstranění podkladu z kameniva těžného tl přes 100 do 200 mm při překozech strojně pl do 15 m2	m2	-31,500	52,36	-1 649,34
14	K	131151201	Hloubení jam zapažených v hornině třídy těžitelnosti I skupiny 1 a 2 objem do 20 m3 strojně	m3	-14,400	478,76	-6 894,14
15	K	132155203	Hloubení zapažených rýh š do 2000 mm v hornině třídy těžitelnosti I skupiny 1 a 2 objem do 100 m3 v omezeném prostoru	m3	-81,900	402,32	-32 950,01
19	K	162751119	Příplatek k vodorovnému přemístění výkopku/sypaniny z horniny třídy těžitelnosti I skupiny 1 až 3 ZKD 1000 m přes 10000 m	m3	-1 926,000	16,22	-31 239,72
22	K	175151101	Obsypání potrubí strojně sypaninou bez prohození, uloženou do 3 m	m3	-26,900	176,06	-4 736,01
24	M	58344121	štěrkodrt' frakce 0/8	t	-4,127	316,60	-1 306,61

D 004 Vodorovné konstrukce 0,00

D 005		Komunikace pozemní		-55 113,56			
26	K	566901143	Vyspravení podkladu po překozech inženýrských sítí plochy do 15 m2 kamenivem hrubým drceným tl. 200 mm	m2	-31,500	320,46	-10 094,49
27	K	572340112	Vyspravení krytu komunikací po překozech pl do 15 m2 asfaltovým betonem ACO (AB) tl přes 50 do 70 mm	m2	-63,000	645,56	-40 670,28
28	K	573911112	Asfaltový regenerační postřik s posypem kameniva v množství 0,2 kg/m2	m2	-31,500	7,15	-225,23
38	K	X871243	Vytrhání silničních obrub, zpětné kladení do betonu - včetně D+M	m	-6,000	687,26	-4 123,56

D 008 Vedení dálková a přípojná -116 431,05

1	K	871365221	Kanalizační potrubí z tvrdého PVC jednovrstvé tuhost třídy SN8 DN 250	m	-24,750	903,47	-22 360,88
2	K	X871241	Napojení kanalizační přípojky PVC 250 do LAM DN 600 včetně vyspravení	ks	-1,000	24 710,40	-24 710,40
3	K	894411311	Osazení betonových nebo železobetonových dílců pro šachty skruží rovných	kus	-1,000	903,47	-903,47
4	K	894412411	Osazení betonových nebo železobetonových dílců pro šachty skruží přechodových	kus	-1,000	934,36	-934,36
5	K	894414111	Osazení betonových nebo železobetonových dílců pro šachty skruží základových (dno)	kus	-1,000	1 065,64	-1 065,64
6	M	59224061	dno betonové šachtové kulaté DN 1000x500, 100x50x15cm	kus	-1,000	8 957,52	-8 957,52
7	M	59224069	skruž betonová DN 1000x1000, 100x100x12cm	kus	-1,000	3 289,57	-3 289,57
8	M	59224185	prstavec šachtový vyrovnávací betonový 625x120x60mm	kus	-1,000	247,10	-247,10
9	K	X871242	Revizní prefa šachta - těsnění pro DN 1000	kus	-2,000	13 899,60	-27 799,20
10	M	28611371	koleno kanalizace PVC KG 250x45°	kus	-1,000	579,15	-579,15
11	K	877360410	Montáž kolen na kanalizačním potrubí z PP trub korugovaných DN 250	kus	-1,000	332,82	-332,82
39	K	X871244	Tlaková zkouška, revize kanalizační přípojky	kus	-1,000	3 629,34	-3 629,34
40	K	X871245	PD Skutečného provedení, geodetické zaměření	kus	-1,000	21 621,60	-21 621,60

D 009 Ostatní konstrukce a práce, bourání -5 298,52

29	K	919735112	Řezání stávajícího živičného krytu hl přes 50 do 100 mm	m	-47,800	76,99	-3 680,12
30	K	938908411	Čištění vozovek splachováním vodou	m2	-280,000	5,78	-1 618,40

PČ	Typ	Kód	Popis	MJ	Množství	J.cena [CZK]	Cena celkem [CZK]
D		099	<b>Přesun hmot a manipulace se sutí</b>				<b>-42 699,43</b>
31	K	997002611	Nakládání sutí a vybouraných hmot	t	-22,204	92,66	-2 057,42
32	K	997006511	Vodorovná doprava sutí s naložením a složením na skládku do 100 m	t	-22,204	38,38	-852,19
33	K	997006512	Vodorovné doprava sutí s naložením a složením na skládku přes 100 m do 1 km	t	-22,204	128,96	-2 863,43
34	K	997006519	Příplatek k vodorovnému přemístění sutí na skládku ZKD 1 km přes 1 km	t	-643,916	10,19	-6 561,50
35	K	997221655	Poplatek za uložení na skládce (skládkovné) zeminy a kamení kód odpadu 17 05 04	t	-22,204	1 196,91	-26 576,19
36	K	997221875	Poplatek za uložení stavebního odpadu na recyklační skládce (skládkovné) asfaltového bez obsahu dehtu zatříděného do Katalogu odpadů pod kódem 17 03 02	t	-9,527	397,68	-3 788,70

# REKAPITULACE STAVBY

Kód: OIRM0053/23  
Stavba: Přístavba k ZŠ Kostelní nám.

KSO:  
Místo:  
Zadavatel:  
Město Moravská Třebová

Zhotovitel:  
Hroší stavby Morava a.s.

Projektant:

Zpracovatel:

Poznámka:

CC-CZ:  
Datum: 31. 1. 2024

IČ: 00277037  
DIČ:

IČ: 28597460  
DIČ:

IČ:  
DIČ:

IČ:  
DIČ:

---

<b>Cena bez DPH</b>			<b>1 501 541,79</b>
---------------------	--	--	---------------------

DPH základní	Sazba daně	Základ daně	Výše daně
	21,00%	<b>1 501 541,79</b>	<b>315 323,78</b>
DPH snížená	12,00%	<b>0,00</b>	<b>0,00</b>

<b>Cena s DPH</b>	<b>v</b>	<b>CZK</b>	<b>1 816 865,57</b>
-------------------	----------	------------	---------------------



---

Projektant

Zpracovatel

Datum a podpis:

Razítko

Datum a podpis:

Razítko

---

Objednavatel

Zhotovitel

Datum a podpis:

Razítko

Datum a podpis:

Razítko

# REKAPITULACE OBJEKTŮ STAVBY A SOUPISŮ PRACÍ

Kód: OIRM0053/23

**Stavba:** Přístavba k ZŠ Kostelní nám.

Místo: Datum: 31. 1. 2024

Zadavatel: Město Moravská Třebová

Projektant:

Zhotovitel: Hroší stavby Morava a.s.

Zpracovatel:

Kód	Popis	Cena bez DPH [CZK]	Cena s DPH [CZK]
<b>Náklady z rozpočtů</b>		<b>1 501 541,79</b>	<b>1 816 865,57</b>
ZL04_2	Stoka A_VCP	1 501 541,79	1 816 865,57

Akce:

## PŘÍSTAVBA K ZŠ KOSTELNÍ NÁM., MORAVSKÁ TŘEBOVÁ

Změnový list (ZL) č.: 5. – Bourací práce

**Zdůvodnění změny:** Po provedení demolice objektu „nářadovny“ byla pod objektem zjištěna vrstva cca. 1 m podsypu tvořena sutí, zejména kusy betonu a cihel. Pod tímto násypem byly umístěny masivní ŽB panely, které je nutné odbourat pro následné provedení kanalizačního potrubí. Dále v prostoru u části stávajícího objektu školy byly zjištěny po odbourání zpevněných ploch staré cihelné a betonové jímky. Tyto podzemní objekty je nutné vybourat pro realizaci statického zajištění stávajícího objektu před zahájením výkopu stavební jámy.

Za zhotovitele předkládá:

Dne: 10.05.2024

Odkaz na dokumenty, v nichž je vznik a řešení změny popsáno:

-

Rekapitulace ceny změnového listu - vícepráce a méněpráce:

	cena bez DPH (Kč)	DPH 15% (Kč)	DPH 21% (Kč)	cena s DPH (Kč)
<b>celkem VCP (po zaokrouhlení)</b>	<b>477 191,44</b>			
<b>celkem MNP (po zaokrouhlení)</b>	<b>-6 029,12</b>			
<b>celkem VCP + MNP</b>	<b>471 162,32</b>			

Rekapitulace vydaných změnových listů:

č.	název ZL	vícepráce (bez DPH)	méněpráce (bez DPH)
1	Zajištění stavební jámy a sousedních objektů	9 580 744,51	
2	Statické zajištění části stávajícího objektu	1 340 792,89	
3	Změna rozvodu plynu vč. provizorní připojení	203 120,86	-149 098,09
4	Úprava přeložky historické stoky	1 501 541,79	-302 648,07
5	Bourací práce	477 191,44	-6 029,12
<b>Souhrn za celou stavbu</b>		<b>13 122 807,65</b>	<b>-457 775,28</b>

Důvod vícepráce / méněpráce:

Chyba PD

Záměr objednatele

Jiné okolnosti

Chyba zhotovitele

Vyjádření GP:



Dne .....

Za GP: .....

Vyjádření TDS:



Dne .....

Za TDS:

Vyjádření odpovědného pracovníka oddělení přípravy a realizace investic obce:

A small, handwritten blue mark, possibly a checkmark or a stylized signature.



Dne.....

**Přílohy ZL:**

Příloha č.1 – Rozpočet změny

# KRYCÍ LIST SOUPISU PRACÍ

Stavba:

Přístavba k ZŠ Kostelní nám.

Objekt:

**ZL05 - VCP SO 01.1 (1)**

KSO:

Místo:

CC-CZ:

Datum:

31. 1. 2024

Zadavatel:

Město Moravská Třebová

IČ:

00277037

DIČ:

Zhotovitel:

Hroší stavby Morava a.s.

IČ:

28597460

DIČ:

Projektant:

IČ:

DIČ:

Zpracovatel:

IČ:

DIČ:

Poznámka:

**Cena bez DPH**

**471 162,32**

	Základ daně	Sazba daně	Výše daně
DPH základní	471 162,32	21,00%	98 944,09
DPH snížená	0,00	12,00%	0,00

**Cena s DPH**

**v CZK**

**570 106,41**



**Projektant**

**Zpracovatel**

Datum a podpis:

Razítko

Datum a podpis:

Razítko

**Objednavatel**

**Zhotovitel**

Datum a podpis:

Razítko

Datum a podpis:

Razítko

# REKAPITULACE ČLENĚNÍ SOUPISU PRACÍ

Stavba:

Přístavba k ZŠ Kostelní nám.

Objekt:

**ZL05 - VCP SO 01.1 (1)**

Místo:

Datum: 31. 1. 2024

Zadavatel:

Město Moravská Třebová

Projektant:

Zhotovitel:

Hroší stavby Morava a.s.

Zpracovatel:

Kód dílu - Popis

Cena celkem [CZK]

## Náklady ze soupisu prací

**471 162,32**

HSV - Práce a dodávky HSV

471 162,32

---

9 - Ostatní konstrukce a práce, bourání

98 816,97

---

997 - Přesun sutě

372 345,35

---



# SOUPIS PRACÍ

Stavba:

Přístavba k ZŠ Kostelní nám.

Objekt:

ZL05 - VCP SO 01.1 (1)

Místo:

Datum: 31. 1. 2024

Zadavatel:

Město Moravská Třebová

Projektant:

Zhotovitel:

Hroší stavby Morava a.s.

Zpracovatel:

PČ	Typ	Kód	Popis	MJ	Množství	J.cena [CZK]	Cena celkem [CZK]
----	-----	-----	-------	----	----------	--------------	-------------------

## Náklady soupisu celkem

**471 162,32**

D HSV

Práce a dodávky HSV

471 162,32

D 9

Ostatní konstrukce a práce, bourání

98 816,97

14	K	961031411	Bourání základů cihelných na MC	m3	21,000	1 250,00	26 250,00
----	---	-----------	---------------------------------	----	--------	----------	-----------

VV bourání 3ks jímek - cihelné zdivo obetonované voděodolným betonem

VV 5\*3,5\*4\*0,3

21,000

5	K	963012520	Bourání stropů z ŽB desek š přes 300 mm tl přes 140 mm	m3	10,800	3 220,00	34 776,00
---	---	-----------	--	----	--------	----------	-----------

VV 6\*1,2\*6\*0,25

10,800

VV

Součet

10,800

1	K	965042241	Bourání podkladů pod dlažby nebo mazanin betonových nebo z litého asfaltu tl přes 100 mm pl přes 4 m2	m3	2,403	2 259,76	5 430,20
---	---	-----------	---	----	-------	----------	----------

VV 3,6\*4,45\*0,15

2,403

VV

Součet

2,403

2	K	965049112	Příplatek k bourání betonových mazanin za bourání mazanin se svařovanou sítí tl přes 100 mm	m3	2,403	1 291,29	3 102,97
---	---	-----------	---	----	-------	----------	----------

VV 3,6\*4,45\*0,15

2,403

VV

Součet

2,403

3	K	965082941	Odstranění násypů pod podlahami tl přes 200 mm	m3	62,920	465,00	29 257,80
---	---	-----------	--	----	--------	--------	-----------

VV 0,8\*13\*6,05

62,920

VV

Součet

62,920

D 997

Přesun sutě

372 345,35

4	K	997013111	Vnitrostaveništní doprava suti a vybouraných hmot pro budovy v do 6 m	t	147,102	526,06	77 384,48
---	---	-----------	---	---	---------	--------	-----------

VV bourání jímek

VV

37,8

37,800

VV bourání ŽB panelů

VV

17,28

17,280

VV bourání podlah

VV

5,287

5,287

VV

násyp

VV

88,088

88,088

VV odpadu 17 06 04

VV

0,667

0,667

VV odečet odpadu 17 03 02

VV

-0,240

-0,240

VV odečet odpadu 17 08 02

VV

-1,78

-1,780

VV

Součet

147,102

6	K	997013501	Odvoz suti a vybouraných hmot na skládku nebo meziskládku do 1 km se složením	t	147,102	231,66	34 077,65
---	---	-----------	---	---	---------	--------	-----------

VV bourání jímek

VV

37,8

37,800

VV bourání ŽB panelů

VV

17,28

17,280

VV bourání podlah

VV

5,287

5,287

VV

násyp

VV

88,088

88,088

VV odpadu 17 06 04

VV

0,667

0,667

VV odečet odpadu 17 03 02

VV

-0,240

-0,240

VV odečet odpadu 17 08 02

VV

-1,78

-1,780

VV

Součet

147,102

7	K	997013509	Příplatek k odvozu suti a vybouraných hmot na skládku ZKD 1 km přes 1 km	t	4 265,958	10,05	42 872,88
---	---	-----------	--	---	-----------	-------	-----------

VV bourání jímek

VV

37,8

37,800

VV bourání ŽB panelů

PČ	Typ	Kód	Popis	MJ	Množství	J.cena [CZK]	Cena celkem [CZK]
	VV		17,28		17,280		
	VV		bourání podlah				
	VV		5,287		5,287		
	VV		násyp				
	VV		88,088		88,088		
	VV		odpadu 17 06 04				
	VV		0,667		0,667		
	VV		odečet odpadu 17 03 02				
	VV		-0,240		-0,240		
	VV		odečet odpadu 17 08 02				
	VV		-1,78		-1,780		
	VV		Součet		147,102		
	VV		147,102*29 'Přepočtené koeficientem množství		4 265,958		
12	K	997013601	Poplatek za uložení na skládce (skládkovné) stavebního odpadu betonového kód odpadu 17 01 01	t	22,566	1 295,04	29 223,87
13	K	997013631	Poplatek za uložení na skládce (skládkovné) stavebního odpadu směsného kód odpadu 17 09 04	t	125,888	1 528,31	192 395,89
	VV		násyp pod deskou				
	VV		88,088		88,088		
	VV		jímky v oblasti podchytávky				
	VV		37,8		37,800		
	VV		Součet		125,888		
11	K	997013645	Poplatek za uložení na skládce (skládkovné) odpadu asfaltového bez dehtu kód odpadu 17 03 02	t	-0,240	1 914,41	-459,46
9	K	997013812	Poplatek za uložení na skládce (skládkovné) stavebního odpadu na bázi sádry kód odpadu 17 08 02	t	-1,780	3 129,02	-5 569,66
10	K	997013814	Poplatek za uložení na skládce (skládkovné) stavebního odpadu izolací kód odpadu 17 06 04	t	0,667	3 627,73	2 419,70
	VV		z bourané střechy, dle vážních listků				
	VV		0,667		0,667		

Akce:

## PŘÍSTAVBA K ZŠ KOSTELNÍ NÁM., MORAVSKÁ TŘEBOVÁ

Změnový list (ZL) č.: 6. – Kontrolní vrty

**Zdůvodnění změny:** Pro vyhotovení projektové dokumentace pro zajištění stavební jámy, respektive v těsné blízkosti se nacházející historické hrabdy pomocí masivní pilotové stěny s železo-betonovou převázkou je nutné provést zkušební maloprofilové vrty pro ověření geologického podloží a zejména možné proveditelnosti zemních kotev. Z důvodu umístění v historické části městské zástavby je nutné vyloučit přítomnost případných sklepních prostor, které by realizaci těchto podzemních zajišťovacích konstrukcí znemožňovaly.

Za zhotovitele předkládá:



Dne: 10.05.2024

Odkaz na dokumenty, v nichž je vznik a řešení změny popsáno:

-

Rekapitulace ceny změnového listu - vícepráce a méněpráce:

	cena bez DPH (Kč)	DPH 15% (Kč)	DPH 21% (Kč)	cena s DPH (Kč)
celkem VCP (po zaokrouhlení)	133 216,88			
celkem MNP (po zaokrouhlení)				
celkem VCP + MNP	133 216,88			

Rekapitulace vydaných změnových listů:

č.	název ZL	vícepráce (bez DPH)	méněpráce (bez DPH)
1	Zajištění stavební jámy a sousedních objektů	9 580 744,51	
2	Statické zajištění části stávajícího objektu	1 340 792,89	
3	Změna rozvodu plynu vč. provizorní připojení	203 120,86	-149 098,09
4	Úprava přeložky historické stoky	1 501 541,79	-302 648,07
5	Bourací práce	477 191,44	-6 029,12
6	Kontrolní vrty	133 216,88	
<b>Souhrn za celou stavbu</b>		<b>13 256 024,53</b>	<b>-457 775,28</b>

Důvod vícepráce / méněpráce:

Chyba PD

Záměr objednatele

Jiné okolnosti

Chyba zhotovitele

Vyjádření GP:



Dne .....

Za GP: .....

Vyjádření TDS:



Dne .....

Za TDS:

Vyjádření odpovědného pracovníka oddělení přípravy a realizace investic obce:

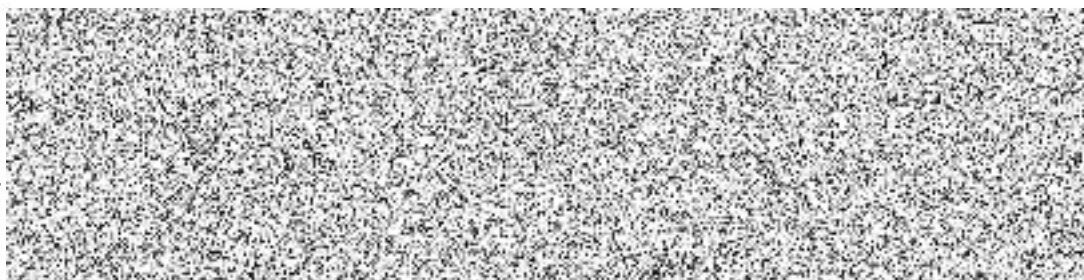

Dne.....

**Přílohy ZL:**

Příloha č.1 – Zápis KD č.02

# KRYCÍ LIST SOUPISU PRACÍ

Stavba:

Přístavba k ZŠ Kostelní nám.

Objekt:

**ZL06 - Průzkumné vrty pro piloty**

KSO:

Místo:

Zadavatel:

Město Moravská Třebová

Zhotovitel:

Hroší stavby Morava a.s.

Projektant:

Zpracovatel:

Poznámka:

CC-CZ:

Datum: 31. 1. 2024

IČ:

00277037

DIČ:

IČ:

28597460

DIČ:

IČ:

DIČ:

IČ:

DIČ:

**Cena bez DPH**

**133 216,88**

	Základ daně	Sazba daně	Výše daně
DPH základní	0,00	21,00%	0,00
DPH snížená	0,00	12,00%	0,00

**Cena s DPH**

**v CZK**

**133 216,88**

**Projektant**

**Zpracovatel**



Datum a podpis

Razítko

Datum a podpis:

Razítko

**Objednavatel**

**Zhotovitel**

Datum a podpis

Razítko

Datum a podpis:

Razítko

## REKAPITULACE ČLENĚNÍ SOUPISU PRACÍ

Stavba:

Přístavba k ZŠ Kostelní nám.

Objekt:

**ZL06 - Průzkumné vrty pro piloty**

Místo:

Datum: 31. 1. 2024

Zadavatel:

Město Moravská Třebová

Projektan

Zhotovitel:

Hroší stavby Morava a.s.

Zpracova

Kód dílu - Popis

Cena celkem [CZK]

### **Náklady ze soupisu prací**

**133 216,88**

HSV - Práce a dodávky HSV

133 216,88

2 - Zakládání

133 200,00

998 - Přesun hmot

16,88

# SOUPIS PRACÍ

Stavba:

Přístavba k ZŠ Kostelní nám.

Objekt:

**ZL06 - Průzkumné vrtý pro piloty**

Místo:

Datum: 31. 1. 2024

Zadavatel:

Město Moravská Třebová

Zhotovitel:

Hroší stavby Morava a.s.

PČ	Typ	Kód	Popis	MJ	Množství	J.cena [CZK]	Cena celkem [CZK]
<b>Náklady soupisu celkem</b>							<b>133 216,88</b>
D	HSV		Práce a dodávky HSV				133 216,88
D	2		Zakládání				133 200,00
1	K	225311114	Vrtý maloprofilové jádrové D přes 93 do 156 mm úklon do 45° hl 0 až 25 m hornina III a IV	m	45,000	2 960,00	133 200,00
	VV		Průzkumné vrtý				
	VV		3*15		45,000		
	VV		Součet		45,000		
D	998		Přesun hmot				16,88
2	K	998006011	Přesun hmot pro vrtý samostatné	t	0,020	844,00	16,88