



Smlouva o nájmu prostor

uzavřená v souladu se zák.č. 89/2012 Sb., občanský zákoník, ve znění pozdějších předpisů

Smluvní strany:

Alza.cz a.s.

se sídlem: Praha 7 - Holešovice, Jankovcova 1522/53, PSČ 170 00

IČ: 270 82 440

DIČ: CZ27082440

zapsaná v obchodním rejstříku vedeném Městským soudem v Praze, sp. zn. B 8573

již zastupuje: Mgr. Peter Šupák, na základě pověření

(dále jen „Alza“)

a

Městská část Praha – Lysolaje

Se sídlem: Kovárenská 8/5, 165 00 Praha 6

IČ: 00231207

DIČ: CZ00231207

již zastupuje: Ing. Dana Malečková, Starostka, dana.maleckova@praha-lysolaje.cz

kontaktní osoba: Ing. Dana Malečková, Starostka, dana.maleckova@praha-lysolaje.cz

(dále jen „Partner“)

dnešního dne, měsíce a roku uzavřely smluvní strany tuto smlouvu o nájmu prostoru (dále jen „Smlouva“)

a to takto:

1. PŘEDMĚT SMLOUVY

Předmětem Smlouvy je úprava podmínek vztahu mezi smluvními stranami, za nichž Partner umožní Alze umístění a provozování AlzaBoxu, tj. samoobslužné schránky určené mj. pro vyzvednutí/vrácení/odeslání zásilek, u budovy na adrese Štěpnice 355, 165 00 Praha-Lysolaje, Česko na pozemku parc. číslo 494 v k.ú. Praha – Lysolaje zapsaný na LV č.414 vedeném u kat. úřadu pro hlavní město Prahu, kat. pracoviště Praha o výměře 8 m², přičemž předmětná část nemovitosti je zakreslena v Příloze č. 1 Smlouvy (dále jen „Lokalita“).

1.1 Smluvní strany se zavazují si poskytovat veškerou nezbytnou součinnost pro řádné a včasné plnění povinností vyplývajících z této Smlouvy.

2. PRÁVA A POVINNOSTI SMLUVNÍCH STRAN

2.1 Partner se zavazuje:

2.1.1 přenechat Lokalitu Alze tak, aby ji mohla užívat ke své podnikatelské činnosti, tj. pro instalaci a provozování AlzaBoxu a antény, obsluhu a zavážení zásilek do AlzaBoxu, a to i prostřednictvím třetích stran a partnerů Alza, a to nejpozději od 1.6.2024

2.1.2 udržovat Lokalitu v takovém stavu, aby mohla sloužit tomu užívání, pro které byla poskytnuta,

2.1.3 zajistit přístup k AlzaBoxu Alze a jejím partnerům, umožnit zásobování AlzaBoxu a zajistit přístup zákazníkům a adresátům zásilek k AlzaBoxu v Lokalitě 24h 7 dní v týdnu;

2.1.4 umožnit Alze monitorování pohybu jednotlivých osob u AlzaBoxu v Lokalitě prostřednictvím Alzou instalovaného a provozovaného kamerového systému,

2.1.5 umožnit odběr elektrického proudu k AlzaBoxu v Lokalitě a umožnit Alze vybudovat na její náklady elektrickou přípojku dle Přílohy č.3 k napájení AlzaBoxu. V případě, že dojde k výpadku elektrického proudu týkajícího se AlzaBoxu v Lokalitě, zajistit nápravu tohoto stavu

2.1.6 umožnit konstrukčně ukotvit AlzaBox v Lokalitě proti pádu do země v Lokalitě, dle přílohy č.3 závitovými tyčemi na chemické kotvě na min. 4 místech do Alzou připraveného betonového základu.

2.1.7 Neumožnit na pozemku specifikovaném v bodě č.1 této smlouvy, po dobu trvání této smlouvy a bez předchozího písemného souhlasu Alzy, třetí osobě užívání plochy či jiné věci sloužící k vydávání zásilek či poskytování jiných přepravních služeb, které jsou konkurenční ke službám, které poskytuje Alza. Uvedený zákaz se nevztahuje na kamenné provozovny s lidskou obsluhou.

2.2 Alza se zavazuje:

2.2.1 že bude při užívání Lokalitě dodržovat platné požární, bezpečnostní, hygienické a pracovně-právní předpisy včetně provozního řádu Lokalitě;



- 2.2.2 že po skončení účinnosti této Smlouvy odstraní AlzaBox a uvede dotčenou část Lokality do původního stavu a v případě, že tak neučiní, je oprávněn toto na náklady Alzy provést Partner.
- 2.2.3 Alza má právo označit povrch AlzaBoxu ve smyslu Přílohy č. 2 této Smlouvy, s čímž Partner souhlasí;
- 2.2.4 V rámci instalovaného kamerového systému zajistit dodržování ochrany osobních údajů a Partner jí poskytne případně součinnost v řízení u Úřadu na ochranu osobních údajů a dále je povinna dodržovat pokyny či příkazy Partnera související s umístěním kamerového systému v Lokalitě.

3. ÚPLATA ZA UMÍSTĚNÍ A DODÁVKU ELEKTRICKÉ ENERGIE

- 3.1 Smluvní strany se dohodly, že za nájem Lokality pro umístění AlzaBoxu bude Alza Partnerovi hradit měsíční nájemné ve výši 2000 Kč + DPH.
- 3.2 Alza se zavazuje hradit Partnerovi za dodávku elektrické energie měsíční zálohu 500,- Kč + DPH. Vyúčtování záloh na dodávku elektrické energie je Partner povinen provést jednou ročně dle skutečné spotřeby, kterou Partner poskytne Alze na základě odečtu z podružného měření a prokázání ceny za kWh od dodavatele elektřiny. Případné přeplatky či nedoplatky elektrické energie budou mezi stranami vyrovnány do 30 dnů ode dne obdržení vyúčtování a to na základě faktury/dobropisu vystaveném Partnerem Alze
- 3.3 Úplata nájemného a paušálních sazeb za elektřinu bude provedena na základě daňového dokladu – platebního kalendáře vystaveného Partnerem a zaslání výhradně elektronicky ve formátu PDF na e-mail podatelna@alza.cz ve znění 1 e-mail = 1 daňový doklad (přílohy k daňovému dokladu pak nejsou omezeny počtem a formátem). Úplata bude provedena převodem na bankovní účet Partnera, který bude uvedený na daňovém dokladu a který musí mít Partner zveřejněný v Registru plátců DPH. V opačném případě bude platba provedena nejdříve po zveřejnění bankovního účtu.
- 3.4 Splatnost první splátky z platebního kalendáře (příp. faktury) je 30 dní ode dne doručení správně vystaveného dokladu.
- 3.5 Nájemné a poplatek za dodávku el. energie se hradí od měsíce, ve kterém byl AlzaBox instalován.

4. PLATNOST A ÚČINNOST SMLOUVY

- 4.1 Tato Smlouva nabývá platnosti dnem jejího podpisu oběma smluvními stranami. Účinnosti nabude dnem instalace AlzaBoxu a podepsáním předávacího protokolu.
- 4.2 Tato Smlouva se uzavírá na dobu neurčitou.
- 4.3 Smluvní strany mohou tuto Smlouvu ukončit dohodou či formou výpovědi se šestiměsíční výpovědní dobou, která počíná běžet prvním dnem měsíce následujícího po doručení výpovědi druhé smluvní straně. Obě strany se dohodly, že k výpovědi ze strany Partnera může dojít nejdříve po 24 měsících od měsíce nabytí účinnosti této smlouvy.

5. ZÁVĚREČNÁ USTANOVENÍ

- 5.1 Tato Smlouva včetně příloh představuje úplnou dohodu smluvních stran o předmětu této Smlouvy a zároveň tak ruší veškerá ostatní předchozí ujednání o předmětu Smlouvy, ať už byly učiněny ústně či písemně. Tuto Smlouvu je možné měnit pouze písemnou dohodou smluvních stran ve formě dodatků Smlouvy. Nedílnou součástí této Smlouvy jsou její přílohy:
- 5.1.1 Příloha č. 1 - Specifikace lokality a vizualizace;
- 5.1.2 Příloha č. 2 - Souhlas Partnera s reklamním sdělením
- 5.1.3 Příloha č. 3 - Specifikace ukotvení AlzaBoxu a přípravy elektra
- 5.1.4 Příloha č. 4 - Plná moc Mgr. Petera Šupáka
- 5.1.5 Příloha č. 5 - Vzor platebního kalendáře
- 5.2 Práva a povinnosti smluvních stran touto Smlouvou výslovně neupravené se řídí občanským zákoníkem.
- 5.3 Smluvní strany se dohodly, že případné spory vyplývající z této Smlouvy budou řešeny prostřednictvím obecně příslušného soudu.
- 5.4 Tato Smlouva byla vyhotovena a smluvními stranami podepsána ve dvou (2) stejnopisech s platností originálu, z nichž Alza obdrží jeden (1) výtisk a Partner jeden (1) výtisk.
- 5.5 Smlouva je vyhotovena v českém jazyce, přičemž obě smluvní strany prohlašují a stvrzují svým podpisem níže, že obsahu Smlouvy rozumějí, že tato Smlouva byla sepsána podle jejich pravé, skutečné a svobodné vůle, dobrých mravů, nikoliv v tísní, či za nápadně nevýhodných podmínek.

v Praze dne __. __. 2024

v Praze dne 20. 5. 2024

Mgr. Peter Šupák
Ředitel expanze Alza.cz

Ing. Dana Malečková
Starostka



Příloha č. 1 - Specifikace lokality a vizualizace



Informace o pozemku

Parcelní číslo:	494
Obec:	Praha [554782]
Katastrální území:	Lysolaje [729931]
Číslo LV:	414
Výměra [m ²]:	7362
Typ parcely:	Parcela katastru nemovitostí
Mapový list:	DKM
Určení výměny:	Ze souřadnic v S-JTSK
Druh pozemku:	orná půda

Vlastníci, jiní oprávnění

Vlastnické právo	Podíl
Hlavní město Praha	
Svěřená správa nemovitostí ve vlastnictví obce	Podíl
Městská část Praha-Lysolaje	

Nemovitost je v územním obvodu, kde státní správu katastru nemovitostí ČR vykonává Katastrální úřad pro hlavní město Prahu, Katastrální pracoviště Praha

Zobrazené údaje mají informativní charakter. Platnost dat k 02.05.2024 09:00.

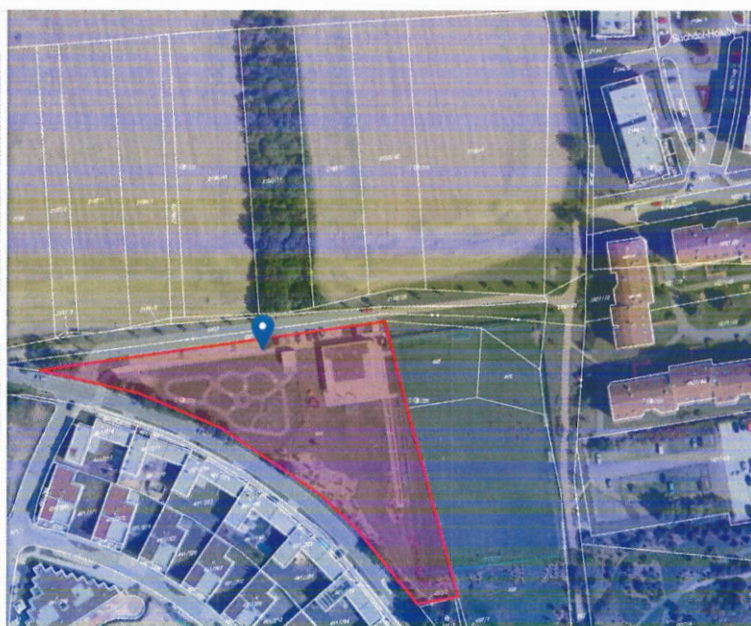

Příloha č. 2 - Souhlas Partnera s reklamním sdělením

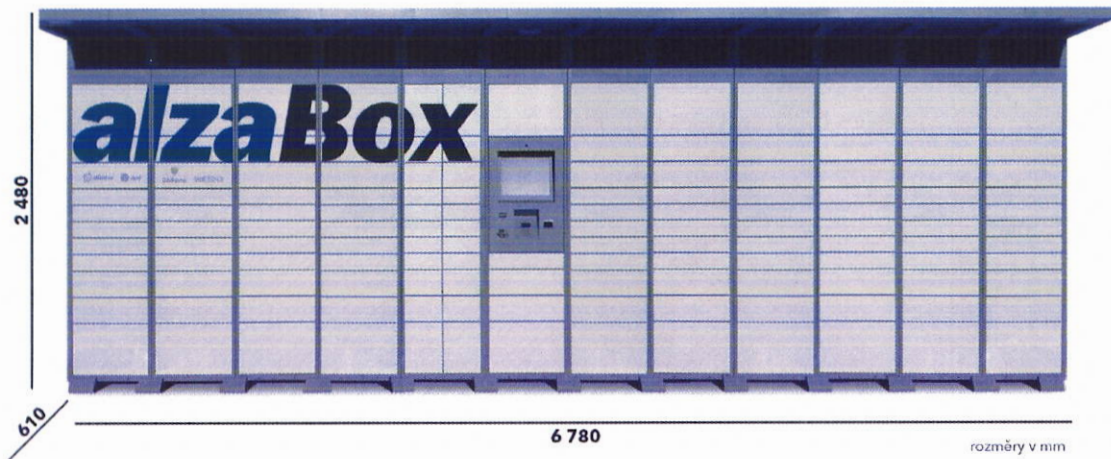

Partner tímto výslovně souhlasí s tím, aby AlzaBox Alzy nesl reklamní sdělení. (z pohledu pravá strana zařízení je k dispozici pro reklamu našich obchodních partnerů)



Příloha č.3 – Specifikace ukotvení AlzaBoxu a přípravy elektra

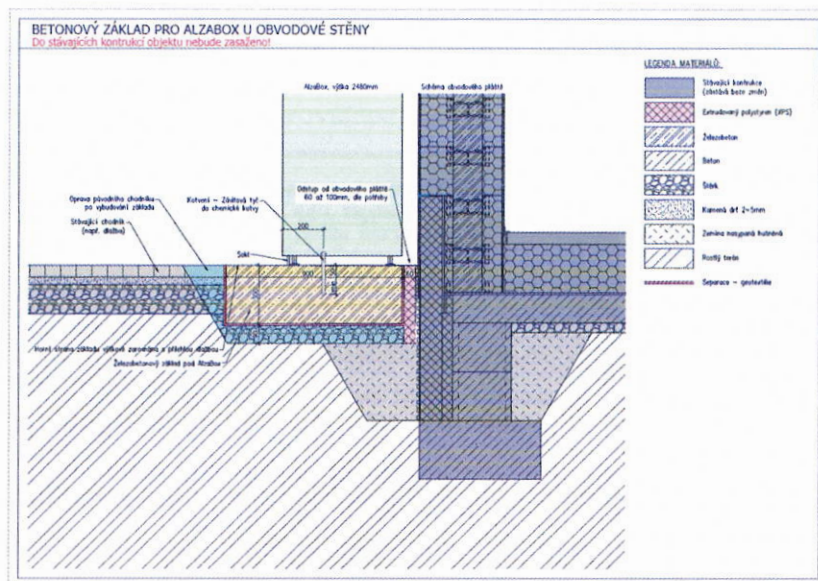

Specifikace el. přípojky:

- 1× CYKY 3×2,5 mm²
- 1× CY 4 mm²
- 1× 16mm husí krk (v případě zemního vedení)
- jištění 16 A s proudovou ochranou 30 mA, jistič B16
- umístění na střed AlzaBoxu u zadní hrany budoucí betonové desky, či ca. ve výšce 1m na stěně za boxem s rezervou
- jednofázový elektroměr



Příloha č. 4 – Plná moc Mgr. Peter Šupák

UPR320123



POVĚŘENÍ ZAMĚSTNANCE

Obchodní společnost **Alza.cz a.s.**, se sídlem Praha 7 - Holešovice, Jankovcova 1522/53, PSČ 170 00, IČO: 270 82 440, zapsaná v obchodním rejstříku vedeném Městským soudem v Praze, oddíl B, vložka 8573 (dále jen „**Společnost**“), kterou zastupuje: Ing. Petr Bena, místopředseda představenstva

tímto pověřuje

svého zaměstnance, pana **Petera Šupáka**, ředitel odd. expanze, datum narození 9. 3. 1986, bytem Přežletice, U Ctěnického potoka 379, PSČ 250 73

k zastupování Společnosti ve věcech týkajících se uzavírání, změn a ukončování nájemních smluv týkajících se budování sítě AlzaBoxů;

a dále k tomu, aby činil všechny ostatní právní jednání či jiné úkony a podepsal ostatní dokumenty nezbytné v souvislosti, nebo jakkoliv související se shora uvedeným.

Toto pověření se uděluje v rozsahu práv a povinností podle právních předpisů soukromého práva, stejně jako podle právních předpisů veřejného práva.

Toto pověření je platné od data podpisu do 31. 12. 2024 nebo do odvolání, nastane-li dříve. Toto pověření automaticky zaniká dnem, kterým byl ukončen pracovní poměr mezi Společností a pověřeným zaměstnancem.

Přijetím tohoto pověření je zaměstnanec povinen poskytnout Společnosti veškerou dokumentaci vypracovanou jeho jménem, včetně veškerých informací s tím spojenými.

Pověřený zaměstnanec je bez zbytečného odkladu povinen informovat Společnost o každém jednání na základě tohoto pověření a předat Společnosti příslušné dokumenty.

V Praze dne 9. 1. 2024



Alza.cz a.s.
Ing. Petr Bena
místopředseda představenstva



Pověření přijímám bez výhrad V Praze dne 9. 1. 2024

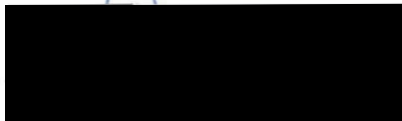

Peter Šupák



PROHLÁŠENÍ O PRAVOSTI PODPISU

Běžné číslo knihy o prohlášeních o pravosti podpisu 18282/282/2024

**Mgr. Pavel Steinwicht, ev. č. ČAK 13799,
sídlem Praha 7 – Holešovice, U Pergamenky 1522/2, PSČ 170 00**

Prohlašuji, že **Petr Bena**, narozen 2. 12. 1969 v Náchodě, trvale bytem Praha 5 – Smíchov, Kobrova 3331/3, PSČ 150 00, jehož totožnost byla prokázána z OP 206911033 tuto listinu přede mnou vlastnoručně podepsal.

V Praze dne 9. 1. 2024



Mgr. Terezie Francová, ev. č. ČAK 45369



SPLÁTKOVÝ KALENDÁŘ Daňový doklad číslo na období....

Splátkový kalendář k nájemní/podnájemní smlouvě č.:
lokalita (město a ulice):

Pronajímatel / Dodavatel

...Název společnosti...
se sídlem
zapsaná v obchodním rejstříku vedeném u
IČO:
DIČ:
plátce DPH: ANO/NE
číslo bankovního spojení:
variabilní symbol:
specifický symbol:
kontakt ve věci fakturace:

Nájemce / Odběratel

Alza.cz a.s.
se sídlem Jankovcova 53, 170 00 Praha 7 – Holešovice
zapsaná v obchodním rejstříku vedeném u Městského soudu v Praze, oddíl B, vložka 8573
IČ: 27082440
DIČ: CZ27082440

Poznámka:.....
.....

OBDOBÍ	ÚČEL	DUZP	DATUM SPLATNOSTI	ZÁKLAD DPH	SAZBA DPH	VÝŠE DPH	K ÚHRADĚ CELKEM
dd.mm.rrrr	nájemné/energie	dd.mm.rrrr	dd.mm.rrrr	<i>Nájemné + paušál ele.</i> %		
dd.mm.rrrr	nájemné/energie	dd.mm.rrrr	dd.mm.rrrr	<i>Nájemné + paušál ele.</i>			
...			

Vystaveno v dne

.....
podpis a razítko

