

OBJEDNÁVKA

Číslo objednávky: 08PU-003712

Evidenční číslo (ISPROFIN/ISPROFOND): 500 116 0009

Název veřejné zakázky: **I/15 Litoměřice, oprava závad na KO dle závad v CEV**

Objednatel:

Ředitelství silnic a dálnic s. p.

Správa Chomutov

Bankovní spojení: [REDACTED]
[REDACTED]

Dodavatel:

Ing. Kamil Žilka

Velká Dominikánská 103/25

Litoměřice-Město

41201 Litoměřice

IČO: 65993390

DIČ: CZ65993390

IČO: 12791369

DIČ: CZ6104012296

kontaktní e-mail: [REDACTED]

telefon: [REDACTED]

zapsaný v obchodním rejstříku pod sp. zn.:

A 80478 vedenou u Městského soudu

v Praze

Tato objednávka Objednatele zavazuje po jejím potvrzení Dodavatelem obě smluvní strany ke splnění stanovených závazků a nahrazuje smlouvu. Dodavatel se zavazuje provést na svůj náklad a nebezpečí pro Objednatele dílo specifikované níže. Objednatel se zavazuje zaplatit za dílo provedené v souladu s touto objednávkou cenu uvedenou níže.

Místo dodání: komunikace I/15 Litoměřice, km 39,435 a km 40,045

Kontaktní osoba Objednatele:

[REDACTED]

[REDACTED]

Fakturujte: Ředitelství silnic a dálnic s. p., Na Pankráci 56, 140 00 Praha 4

Faktury v elektronické formě zasílejte: datovou schránkou (ID DS zjq4rhz) nebo e-mailem na adresu [REDACTED], v národním standardu pro elektronickou fakturaci ISDOC verze 5.2. až 6.0.2 (preferovaný formát) nebo ve formátu Portable Document Format for the Long-term Archiving, tzv. PDF/A a vyšší. Na faktuře bude uvedeno číslo objednávky Objednatele, pokud je faktura ve formátu ISDOC v příslušných elementech, případně u faktur ve formátu PDF v poznámce.

Obchodní a platební podmínky: Objednatel uhradí cenu jednorázovým bankovním převodem na účet Dodavatele uvedený na faktuře, termín splatnosti je stanoven na 30 dnů ode dne

doručení faktury Objednateli. Fakturu lze předložit nejdříve po protokolárním převzetí stavebních prací Objednatelům bez vad či nedodělků. Faktura musí obsahovat veškeré náležitosti stanovené platnými právními předpisy, číslo objednávky, místo dodání a Evidenční číslo (ISPROFIN/ISPROFOND). Objednatel neposkytuje žádné zálohy na cenu, ani dílčí platby ceny. Potvrzením přijetí (akceptací) této objednávky se Dodavatel zavazuje plnit veškeré povinnosti v této objednávce uvedené. Objednatel výslovně vylučuje akceptaci objednávky Dodavatelem s jakýmkoliv změnami jejího obsahu, k takovému právnímu jednání Dodavatele se nepřihlíží. Dodavatel poskytuje souhlas s uveřejněním objednávky a jejího potvrzení v registru smluv zřízeným zákonem č. 340/2015 Sb., o zvláštních podmínkách účinnosti některých smluv, uveřejňování těchto smluv a o registru smluv, ve znění pozdějších předpisů (dále jako „zákon o registru smluv“), Objednatel. Objednávka je účinná okamžikem zveřejnění v registru smluv. Objednatel je oprávněn kdykoliv po uzavření objednávky tuto objednávku vypovědět s účinky od doručení písemné výpovědi Dodavateli, a to i bez uvedení důvodu. Výpověď objednávky dle předcházející věty nemá vliv na již řádně poskytnuté plnění včetně práv a povinností z něj vyplývajících.

Objednatel použije přijaté plnění pro účely určené k ekonomické činnosti a ve vztahu k danému plnění vystupuje jako osoba povinná k DPH.

Objednáváme u Vás: oprava poškozených obrubníků, dlažebních kostek a dřevěných palisád na KO komunikace I/15 Litoměřice, ve staničení km 39,435 a km 40,045.

Lhůta pro dodání či termín dodání: Plnění dodejte ve lhůtě do 1 měsíce od účinnosti Objednávky.

Záruční doba na dílo: 36 měsíců

Počet vyhotovení: Předávací protokol potvrzený TDS a Objednatel.

Fakturace: Po dokončení díla.

Celková hodnota objednávky v Kč bez DPH / vč. DPH: 144 605,00 / 174 972,05

V případě akceptace objednávky Objednatel Dodavatel objednávku písemně potvrdí prostřednictvím e-mailu zaslaného do e-mailové schránky Objednatel [REDACTED]. V případě nepotvrzení akceptace objednávky Objednatel Dodavatelem ve lhůtě 3 pracovních dnů ode dne odeslání objednávky Objednatel platí, že Dodavatel objednávku neakceptoval a objednávka je bez dalšího zneplatněna.

Dodavatel akceptací této objednávky současně čestně prohlašuje, že

- (1) **není ve střetu zájmů dle § 4b zákona č. 159/2006 Sb., o střetu zájmů, ve znění pozdějších předpisů**, tj. není obchodní společností, ve které veřejný funkcionář uvedený v § 2 odst. 1 písm. c) zákona č. 159/2006 Sb., o střetu zájmů, ve znění pozdějších předpisů (člen vlády nebo vedoucí jiného ústředního správního úřadu, v jehož čele není člen vlády) nebo jím ovládaná osoba vlastní podíl představující alespoň 25 % účasti společníka v obchodní společnosti,
- (2) žádné finanční prostředky, které obdrží za dílo provedené v souladu s touto objednávkou, nepoužije v rozporu s mezinárodními sankcemi uvedenými v § 2 zákona č. 69/2006 Sb., o provádění mezinárodních sankcí, ve znění pozdějších předpisů, zejména, že tyto finanční

prostředky přímo ani nepřímo nezpřístupní osobám, subjektům či orgánům s nimi spojeným uvedeným v sankčních seznamech¹ v souvislosti s konfliktem na Ukrajině nebo v jejich prospěch a

- (3) zavazuje se poskytnout veškerou součinnost vůči Objednateli, Státnímu fondu dopravní infrastruktury a Ministerstvu dopravy ČR v rámci výkonu jejich kontrolní činnosti a to zejména dle zákona č. 104/2000 Sb., o Státním fondu dopravní infrastruktury, zákona č. 320/2001 Sb., o finanční kontrole ve veřejné správě a o změně některých zákonů (zákon o finanční kontrole), ve znění pozdějších předpisů, zákona č. 255/2012 Sb., o kontrole (kontrolní řád), ve znění pozdějších předpisů, zákona č. 13/1997 Sb., o pozemních komunikacích, ve znění pozdějších předpisů a vyhlášky č. 104/1997 Sb., kterou se provádí zákon o pozemních komunikacích. V rámci poskytnuté součinnosti Dodavatel mimo jiné poskytne Objednateli, Státnímu fondu dopravní infrastruktury nebo Ministerstvu dopravy ČR veškeré podklady a údaje potřebné pro prováděnou kontrolu.

Nedílnou součástí této objednávky jsou následující přílohy:

Příloha č. 1 – Položkový rozpočet ceny

Příloha č. 2 – Popis CEV závad č. 617460, 617468, 489546

V Chomutově dne 20. 05. 2024

¹ Zejména, ale nikoli výlučně, v přílohách nařízení Rady (EU) č. 269/2014 ze dne 17. března 2014 o omezujících opatřeních vzhledem k činnostem narušujícím nebo ohrožujícím územní celistvost, svrchovanost a nezávislost Ukrajiny a nařízení Rady (EU) č. 208/2014 ze dne 5. března 2014 o omezujících opatřeních vůči některým osobám, subjektům a orgánům vzhledem k situaci na Ukrajině, resp. ve vnitrostátním sankčním seznamu vydaném podle zákona č. 69/2006 Sb., o provádění mezinárodních sankcí, ve znění pozdějších předpisů.

Název: Oprava palisád kruhového objezdu u Kauflandu

Místo : ul. Českolipská - u Kauflandu - Litoměřice

Datum : 02.04.2024

Vypracoval : Ing. Kamil Žilka

poř.č.	pol.číslo	popis položky	m.j.	množství	cena/mj.	cena celkem	hm./mj.	hm.celkem
--------	-----------	---------------	------	----------	----------	-------------	---------	-----------

HSV

1.	122211101	Odkopávky v hornině třídy těž. I, skupiny 3 ručně	m3	0,8				
2.	966051121	Bourání dřevěných palisád osazovaných v řadě	m3	0,5			1,95	0,975
3.	997221612	Nakládání vybouraných hm. na dopr.prostředky	t	1,0				
4.	997221571	Vodorovná doprava vybouraných hmot do 1 km	t	1,0				
5.	997221579	Příplatek ZKD 1 km	t	8,8				
6.	997221873	Poplatek za uložení na skládce 17 05 04	t	1,0				
7.	338950101	Osaz.řady kúlů do bet.v. kúlu nad zem.do 0,5 m	m	2,1			0,727	1,528
8.	Specifikace	Palysády dřevěné pr.14 dl.100cm	ks	15,0				
9.	711161212	Izolace proti zem.vlhkosti nopovou fólií svislá	m2	2,5				
10.	174211101	Zásyp kolem objektů sypaninou bez zhut.ručně	m3	0,8				
11.	998229112	Přesun hmot ruční	t	1,5				

HSV celkem

15 696,60 Kč

VRN

12.	72103001	Provozní vlivy	%	20,0				
13.	Specifikace	Přechodné dopravní značení	soubor	1,0				

VRN celkem

4 939,32 Kč

Celkem

20 635,92 Kč

DPH

% 21,0

4 333,54 Kč

Celkem vč. DPH

24 969,46 Kč

Název: Oprava dlažby kruhového objezdu závada č. 617460

Místo : ul. Na Valech x Na Kocandě - Litoměřice

Datum : 23.04.2024

Vypracoval : Ing. Kamil Žilka

poř.č.	pol.číslo	popis položky	m.j.	množství	cena/mj.	cena celkem	hm./mj.	hm.celkem
--------	-----------	---------------	------	----------	----------	-------------	---------	-----------

HSV

1.	113106162	Rozebrání dl.vozovel z drobných kostek ručně	m2	20,0				
2.	979071022	Očištění dl.kostek drobných se spár MC	m2	20,0				
3.	113202111	Vytrhání obrub krajníků obrubníků stojatých	m	12,5			0,205	2,563
4.	113107030	Odstr.podkl.z bet.prost.tl do 100 mm ručně	m2	20,0			0,240	4,800
5.	997221611	Nakládání suti na dopravní prostředky	t	7,4				
6.	997221551	Vodorovná doprava suti do 1 km	t	7,4				
7.	997221559	Příplatek ZKD 1 km	t	66,3				
8.	997221873	Poplatek za uložení na recyklační skládce 17 05 04	t	7,4				
9.	916133112	Osazení siln.obrub.bet.ke kruh.objezdům do lože z bet.	m	12,5			0,319	3,992
10.	Specifikace	Obrubník silniční betonový 0,5m	ks	25,0				
11.	916991121	Lože pod obrubníky z betonu prostého	m3	0,4			2,256	0,987
12.	632902111	Příprava povrchu bet.cementovým mlékem	m2	20,0			0,004	0,080
13.	591241111	Kladení dl. z kostek drobných z kamena na MC	m2	20,0			0,195	3,907
14.	451317777	Lože pod dl.z bet.prost.tl.do 100mm	m2	20,0			0,181	3,610
15.	Specifikace	Dlažební kostka žulová 10/10/10 - doplnění 15%	t	0,8				
16.	998229112	Přesun hmot ruční	t	12,6				

HSV celkem

76965,86

VRN

17.	72103001	Provozní vlivy	%	20,0				
18.	Specifikace	Přechodné dopravní značení	soubor	1,0				

VRN celkem

16993,17

Celkem

93 959,03 Kč

DPH

% 21,0

19 731,40 Kč

Celkem vč. DPH

113 690,43 Kč

Název: Oprava dlažby kruhového objezdu závada č. 617468

Místo : ul. Na Kocandě - u Kauflandu Litoměřice

Datum : 23.04.2024

Vypracoval : Ing. Kamil Žilka

poř.č.	pol.číslo	popis položky	m.j.	množství	cena/mj.	cena celkem	hm./mj.	hm.celkem
--------	-----------	---------------	------	----------	----------	-------------	---------	-----------

HSV

1.	113106162	Rozebrání dl.vozovel z drobných kostek ručně	m2	5,0				
2.	979071022	Očištění dl.kostek drobných se spár MC	m2	5,0				
3.	113201112	Vytrhání obrub silničních ležatých	m	3,5			0,290	1,015
4.	113107030	Odstr.podkl.z bet.prost.tl do 100 mm ručně	m2	6,2			0,240	1,494
5.	997221611	Nakládání suti na dopravní prostředky	t	2,5				
6.	997221551	Vodorovná doprava suti do 1 km	t	2,5				
7.	997221559	Příplatek ZKD 1 km	t	22,6				
8.	997221873	Poplatek za uložení na recyklační skládce 17 05 04	t	2,5				
9.	916133112	Osazení siln.obrub.bet.ke kruh.objezdům do lože z bet.	m	3,5			0,319	1,118
10.	Specifikace	Obrubník KO ke kruhovým objezdům 30/30/19,5	ks	11,0				
11.	916991121	Lože pod obrubníky z betonu prostého	m3	0,1			2,256	0,276
12.	632902111	Příprava povrchu bet.cementovým mlékem	m2	5,0			0,004	0,020
13.	591241111	Kladení dl. z kostek drobných z kamena na MC	m2	5,0			0,195	0,977
14.	451317777	Lože pod dl.z bet.prost.tl.do 100mm	m2	5,0			0,181	0,903
15.	Specifikace	Dlažební kostka žulová 10/10/10 - doplnění 15%	t	0,2				
16.	998229112	Přesun hmot ruční	t	3,3				

HSV celkem

23674,26

VRN

17.	72103001	Provozní vlivy	%	20,0				
18.	Specifikace	Přechodné dopravní značení	soubor	1,0				

VRN celkem

6334,85

Celkem

30 009,12 Kč

DPH

% 21,0

6 301,91 Kč

Celkem vč. DPH

36 311,03 Kč

Detail závady 489546

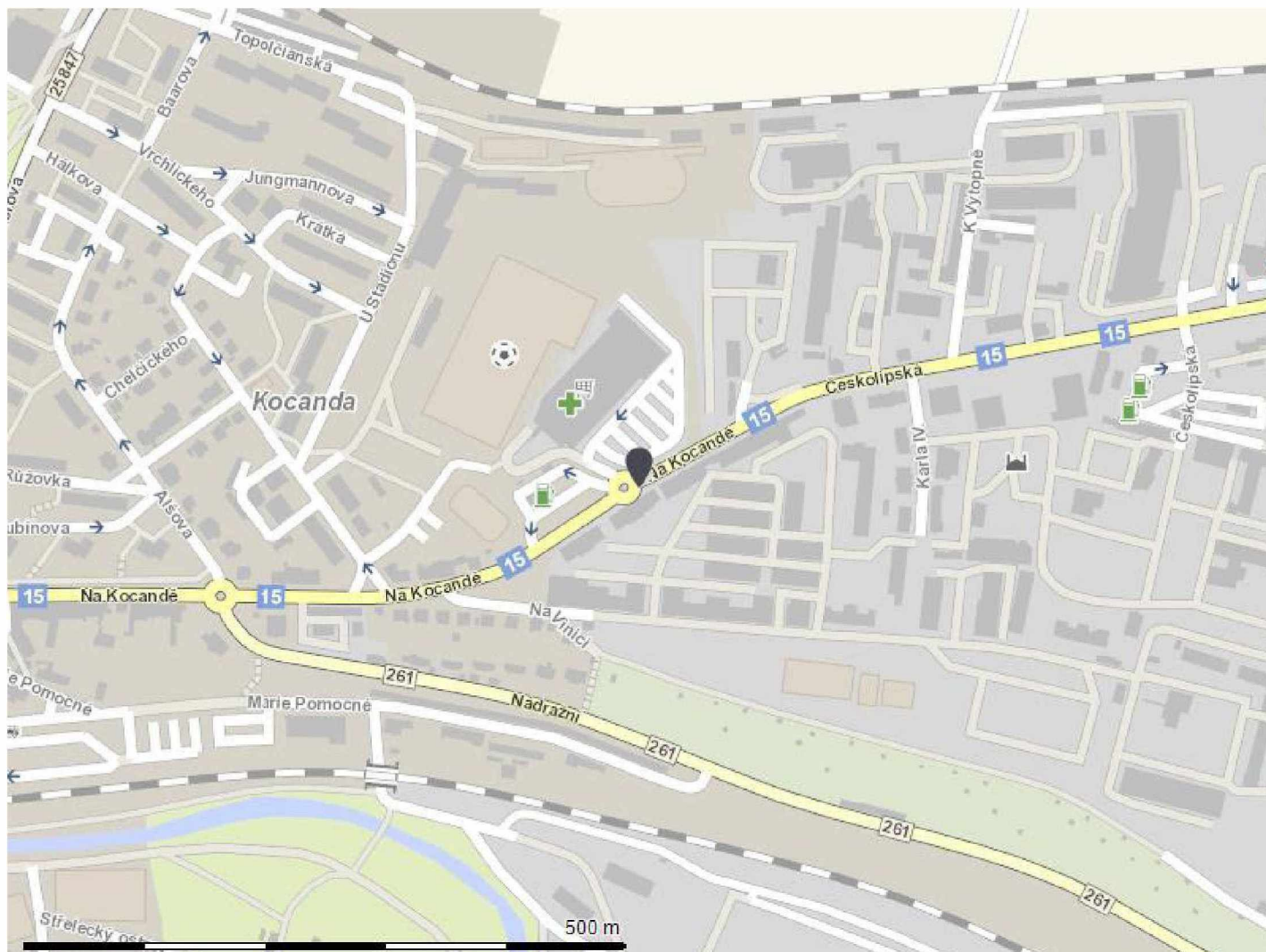
**Základní informace**

Stav vady: Nová vada

Supervizor: ██████████

Prohlídka

Inspektor:

██████████

Nalezeno při:

Běžná prohlídka

Nalezeno:

11.03.2022 8:38:52

Poslední prohlídka:

Vada

Typ vady:

Ostatní objekty

Podtyp vady:

silniční zeď/gabion - poškození

Technický stav vady:

4 - nevyhovující

Závažnost:

1 - vysoká

Jednotky:

2 bm

Vada odložena?

Dopravní nehoda

Dopravní nehoda:

▼

Ev. číslo:

KRPU-236-
1/DNLT-
2022-AM

Poloha od

Č.kom: Od.část: Prov. Km. staničení: Uls úsek: Staničení:
 15 0 staničení: km 0243A018030243A025
 40,037 km

Poloha začátku:
 50°32'8.93435"N, 14°8'48.06014"E

Jízdní pruh

Jiný

Směr průběhu staničení

po směru

Prohlídková trasa

Okruh: Litoměřice Úsek: I/15

Doplňující popis k lokalizaci

Směr Lovosice na 40km v obci Litoměřice na OK Kaufland.

Popis vady

Směr Lovosice na 40km v obci Litoměřice na OK Kaufland, poničené dřevěné palisády.

Poznámka:
 dřevěné palisády

Oprava zhotovitelem

Zhotovitel: Supervizor: Cena: Datum opravy:
 Tax Karel Smlouva:

Položky opravy:

Činnost	Rozsah	Jednotky	Cena
Nejsou přiřazeny žádné položky opravy.			

Seznam příloh

8e0df2e9-5f3b-4ecf-8f2c-4546382fdff0.jpg, c98b79e8-d2cb-479a-aede-0d2d7ebeeecd.jpg,
 Potvrzení_o_účasti_n.pdf

Vytvořil: ██████████ Datum vytvoření: 11.3.2022 8:48

Změnil: ██████████ Poslední změna: 25.3.2024 9:54

Report vygenerován 4.4.2024 10:23:27

Historie

Datum	Provedl	Typ	Podtyp	Tech. stav	Stav	Závažnost	Insp.	Posl. proh.	Cena	Zhot.	Příl.
11.03.2022 8:48:06	██████	██████	██████	██████	██████	██████	██████				█
Popis / Poznámka											
11.03.2022 13:36:08	██████	██████	██████	██████	██████	██████	██████				█
Popis / Poznámka											
11.03.2022 13:36:24	██████	██████	██████	██████	██████	██████	██████				█
Popis / Poznámka											
15.03.2022 11:05:02	██████	██████	██████	██████	██████	██████	██████				█
Popis / Poznámka											
30.01.2024 3:10:18	██████	██████	██████	██████	██████	██████	██████				█
Popis / Poznámka											
25.03.2024 9:54:45	██████	██████	██████	██████	██████	██████	██████				█
Popis: Směr Lovosice na 40km v obci Litoměřice na OK Kaufland, poničené dřevěné palisády. Poznámka: dřevěné palisády											

Datum	Provedl	Typ	Podtyp	Tech. stav	Stav	Závažnost	Insp.	Posl. proh.	Cena	Zhot.	Příl.
Popis / Poznámka											

25.03.2024 9:54:55	Hromádka Radek	Ostatní objekty	silniční zeď/gabion - poškození	nevyhovující	Nová vada	vysoká	Mertová Jana				3
Popis: Směr Lovosice na 40km v obci Litoměřice na OK Kaufland, poničené dřevěné palisády. Poznámka: dřevěné palisády											

Přílohy



Vytvořeno: 11.3.2022

Velikost: 1,2 MB

Název souboru: 8e0df2e9-5f3b-4ecf-8f2c-4546382fdff0.jpg



Vytvořeno: 11.3.2022

Velikost: 2,3 MB

Název souboru: c98b79e8-d2cb-479a-aede-0d2d7ebееecд.jpg

Detail závady 617460

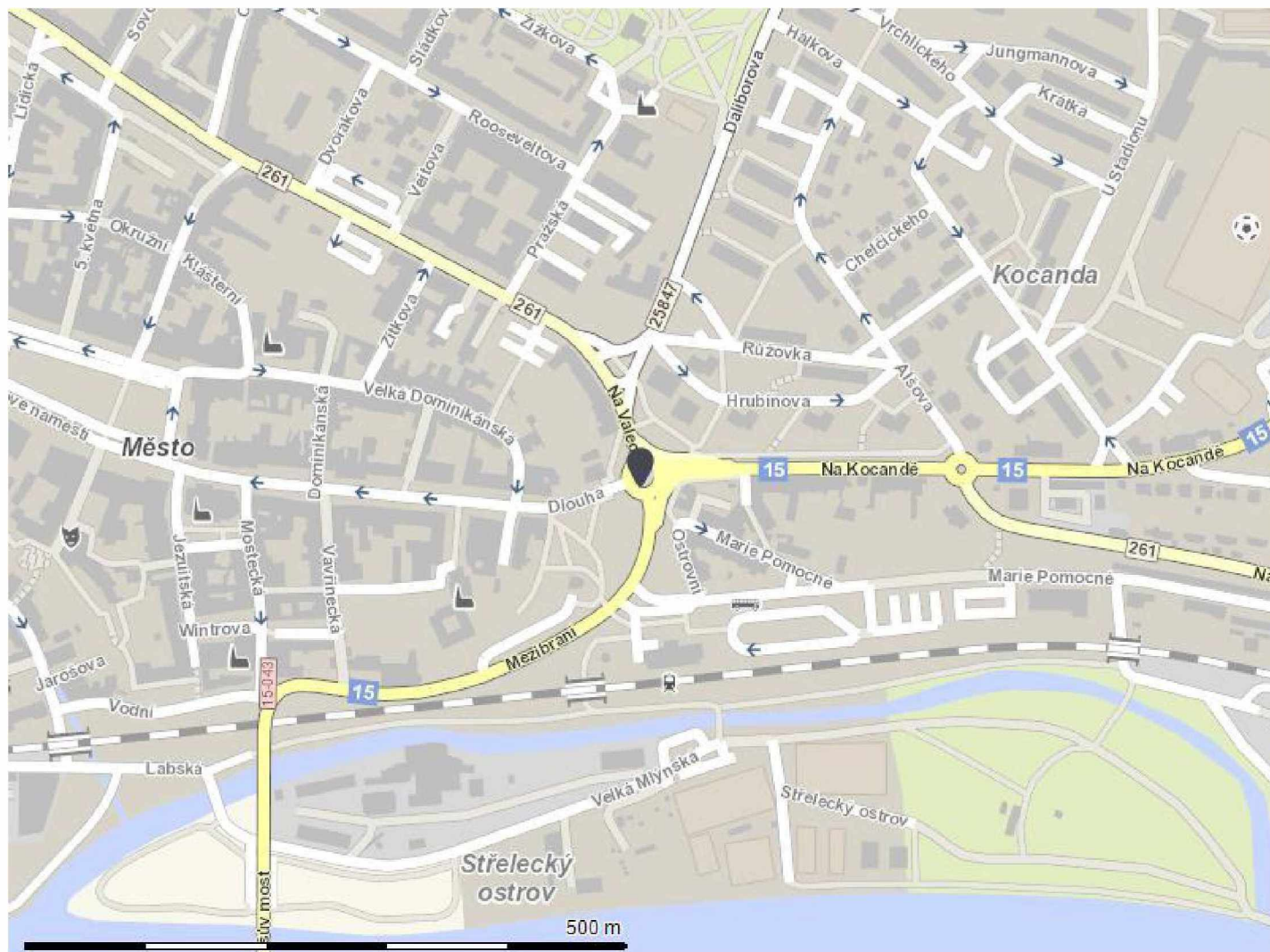

Základní informace

Stav vady: Přiřazeno zhotoviteli

Supervizor: ■■■■■■

Prohlídka

Inspektor:

■■■■■

Nalezeno při:

Běžná prohlídka

Nalezeno:

09.02.2024 8:27:46

Poslední prohlídka:

Vada

Typ vady:

Vozovky

Podtyp vady:

dláždění - oprava

Technický stav vady:

4 - nevyhovující

Závažnost:

2 - střední

Jednotky:

20 m2

Vada odložena?

Poloha od

Č.kom: Od.část:

15 0

Prov.

staničení:

39,435 km

Km. staničení:

0 km

Uls úsek:

0243A009030243A00901 0

Staničení:

0

Poloha začátku:

50°32'2.75"N,14°8'17.66"E

Jízdní pruh

Jiný

Přílohy

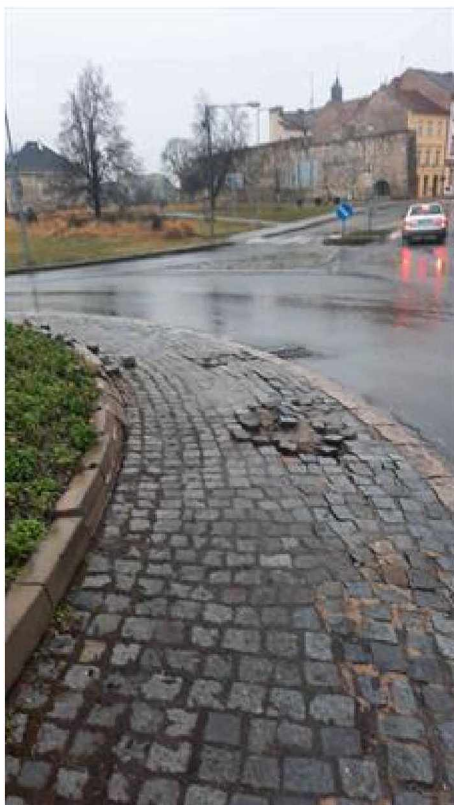

Vytvořeno: 9.2.2024

Velikost: 369,6 kB

Název souboru: e2e3a893-a775-477b-92b5-6842a8f58966.jpg

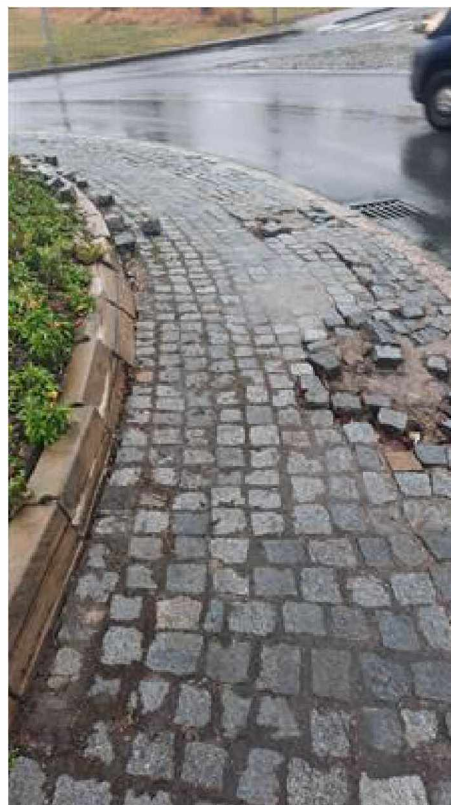

Vytvořeno: 9.2.2024

Velikost: 593,1 kB

Název souboru: 789dce71-9672-411e-94a0-4a609264ef23.jpg

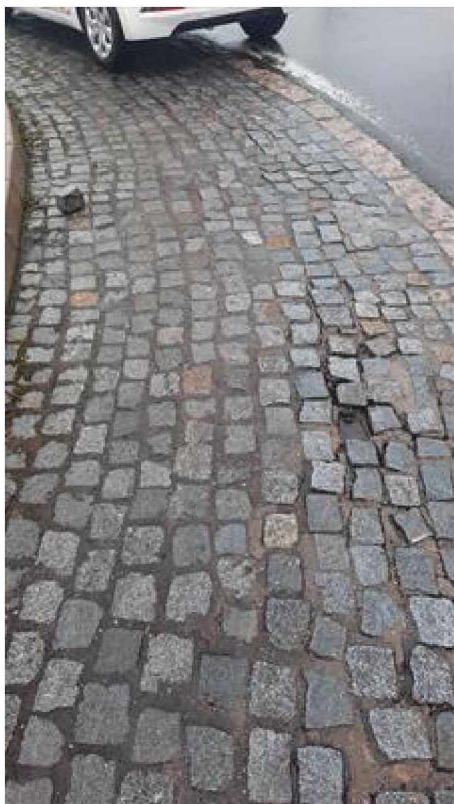

Vytvořeno: 9.2.2024

Velikost: 954,3 kB

Název souboru: 08c8e016-b73a-4b19-85d7-5b9dc180cfae.jpg



Vytvořeno: 9.2.2024

Velikost: 342,6 kB

Název souboru: e50bae8d-eab5-48d9-905c-726f6944516b.jpg

Detail závady 617468

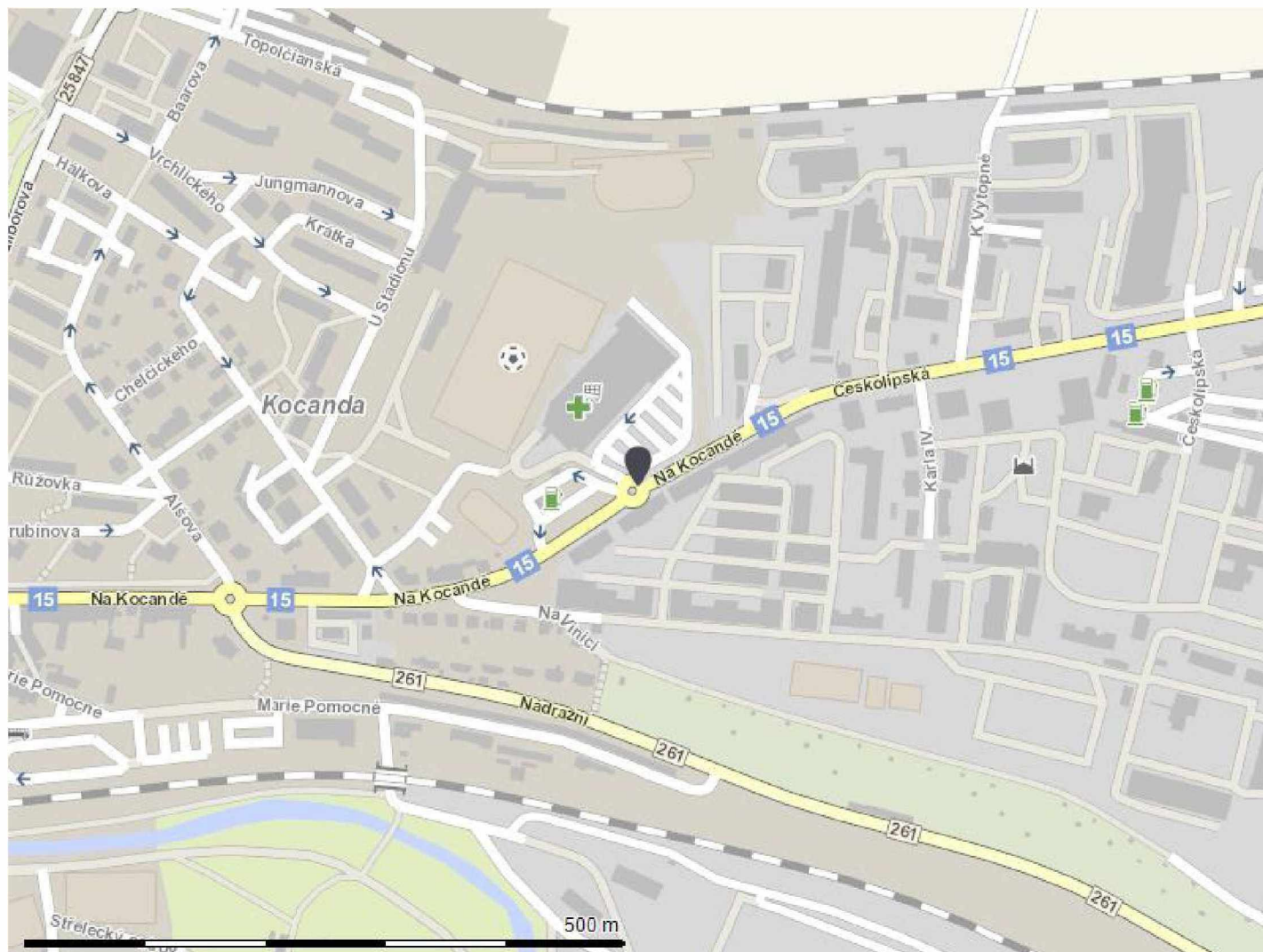
**Základní informace**

Stav vady: Přiřazeno zhotoviteli

Supervizor: ██████████

Prohlídka

Inspektor:

██████████

██████████

09.02.2024 8:49:30

Nalezeno při:

Běžná prohlídka

Poslední prohlídka:

Vada

Typ vady:

Vozovky

Podtyp vady:

dláždění - oprava

Technický stav vady:

4 - nevyhovující

Závažnost:

2 - střední

Jednotky:

5 m2

Vada odložena?

Poloha od

Č.kom: Od.část:

15 0

Prov.

staničení:

40,045 km

Km. staničení:

0 km

Uls úsek:

0243A018030243A025

Staničení:

0,367

Poloha začátku:

50°32'9.01"N,14°8'47.61"E

Jízdní pruh

Pravý jízdní pruh

Směr průběhu staničení

po směru

Prohlídková trasa

Okruh: Litoměřice

Úsek: I/15

Doplňující popis k lokalizaci

I15, směr Úštěk- Lovosice, st 39,974km, poškozená dlažba kruhového objezdu

Popis vady

I15, směr Úštěk- Lovosice, st 39,974km, poškozená dlažba kruhového objezdu

Poznámka:

Oprava zhotovitelem

Zhotovitel:

AVE CZ - Ústí nad Labem

Supervizor:

[REDACTED]

Cena:

Smlouva:

Datum opravy:

Položky opravy:

Činnost	Rozsah	Jednotky	Cena
Nejsou přiřazeny žádné položky opravy.			

Seznam příloh

293fb035-0980-4fb6-88d7-57dc3ae82d60.jpg, 67d86811-401e-44ef-8cb3-b885cd302413.jpg, 0e64b157-df5c-490c-90f7-bc3851d6dbcc.jpg, 1fc80f1d-748a-4972-9642-d137204ac1d8.jpg

Vytvořil: [REDACTED] Datum vytvoření: 9.2.2024 9:01

Změnil: [REDACTED] Poslední změna: 9.2.2024 16:13

Report vygenerován 4.4.2024 10:26:45

Historie

Datum	Provedl	Typ	Podtyp	Tech. stav	Stav	Závažnost	Insp.	Posl. proh.	Cena	Zhot.	Příl.
Popis / Poznámka											
09.02.2024 9:01:58	[REDACTED]	[REDACTED]	[REDACTED]	[REDACTED]	[REDACTED]	[REDACTED]	[REDACTED]				■
[REDACTED]											
09.02.2024 15:30:50	[REDACTED]	[REDACTED]	[REDACTED]	[REDACTED]	[REDACTED]	[REDACTED]	[REDACTED]				■
[REDACTED]											
09.02.2024 15:31:02	[REDACTED]	[REDACTED]	[REDACTED]	[REDACTED]	[REDACTED]	[REDACTED]	[REDACTED]				■
[REDACTED]											
09.02.2024 16:13:56	[REDACTED]	[REDACTED]	[REDACTED]	[REDACTED]	[REDACTED]	[REDACTED]	[REDACTED]			[REDACTED]	■
Popis: I15, směr Úštěk- Lovosice, st 39,974km, poškozená dlažba kruhového objezdu											

Přílohy



Vytvořeno: 9.2.2024

Velikost: 755,7 kB

Název souboru: 293fb035-0980-4fb6-88d7-57dc3ae82d60.jpg



Vytvořeno: 9.2.2024

Velikost: 556,6 kB

Název souboru: 67d86811-401e-44ef-8cb3-b885cd302413.jpg



Vytvořeno: 9.2.2024

Velikost: 427,8 kB

Název souboru: 0e64b157-df5c-490c-90f7-bc3851d6dbcc.jpg



Vytvořeno: 9.2.2024

Velikost: 557,8 kB

Název souboru: 1fc80f1d-748a-4972-9642-d137204ac1d8.jpg

Digitálně podepsal: [REDACTED]
Datum: 05.06.2024 16:22:11 +02:00