

Změnový list číslo 8	
Identifikace akce	
Název akce:	KŘP Pzk - Plzeň, Sedláčkova 44 - vybudování cel pro vícehodinové umístění
Číslo akce EDS/SMVS ¹⁾ :	114V172001238
Objednatel:	ČR – Krajské ředitelství policie Plzeňského kraje
Zhotovitel:	Zoom invest s.r.o.
Projektant:	ATENT s.r.o.
Předmět změnového listu	
Elektroinstalace	
Část díla dotčená změnovým listem	
ESI	
Popis změny, popis technického řešení	
Původní řešení dle smluvní (tendrové) dokumentace :	
Rozvěděče R 18 a 18.1 bez úprav, požární hlásiče pouze v celách 1. NP, vedení kabeláže po povrchu v lištách, bez zemnění koncových prvků, bez elektrického otevírání mřížových dveří na kovovém schodišti, v m.č. 2.01 stávající světla bez výměny, světla v chodbě 1.01 bez posunu, datová skříň v m.č. 2.01 stávající bez výměny. Komunikační panely Helios 2N bez instalační krabice. HDMI kabely v původní délce 20 m. Personální počítač stávající - ponechán. UPS 3ks dodány uživatelem.	
Nové řešení :	
Rozvěděče R 18 a 18.1 doplněny o nutné diody a změněno uspořádání z důvodu doplňujícího ovládání světel v celách pomocí vzdáleného přístupu přes dotykový tablet Panel View. Požární hlásiče doplněny i celách 2. NP. Většina nových rozvodů silnoproudu a slaboproudu byly uloženy skrytě pod omítkou. Komunikační panely Helios 2N doplněny o instalační boxy. HDMI kabely dodané v délce 10 m. Koncové prvky ZTI jsou uzemněny. Mřížové dveře jsou doplněny o elektrické otevírání, nutno dovést napětí a propojit se zvonekem v místnosti stálé služby. Světla v 2.01 jsou vyměněna za nová. Světla v 1.01 se posunula. Datová skříň v m.č. 2.01 nahrazena za větší. Bez stávajících personálních počítačů. Bez dodání UPS 3ks (dodány uživatelem), pouze montáž.	
Zdůvodnění změny :	
Úprava ovládání světel z důvodu nepraktického řešení, které bylo v PD. Hlásiče doplněny z důvodu splnění PBŘ. Vedení kabeláže pod omítkou v celách a společných prostor bylo nutností z důvodu bezpečnosti. PD nepočítala s elektrickým ovládaním mřížových dveří schodiště. Světla v 2.01 bylo nutné vyměnit z hygienických a bezpečnostních důvodů, stávající světla byla nedostatečná a v místnosti bylo šero. Instalační boxy pro komunikační panely Helios 2N bylo nutné namontovat, jinak by navržené komunikační panely nebylo možné namontovat. HDMI kabely se dodaly kratší z důvodu kvality přenosu signálu a nepotřebnosti 20 m dlouhých původně navržených. Uzemnění koncových prvků ZTI z důvodu splnění norem. Světla v m.č. 1.01 bylo nutno posunout z důvodu nově instalovaných rozvodů VZT. Datová skříň v m.č. 2.01 byla nutná vyměnit z důvodu nedostatečného místa pro instalované komponenty navržených PD. Nepotřebnost stávajících personálních počítačů. Nepotřebnost UPS 3ks (dodány uživatelem).	
Vliv změny na výkresovou dokumentaci : ANO	
Záznamy o změně ve stavebním deníku a zápisech z kontrolních dnů:	
Zápis z KD č.1 ze dne 6.10.2023 bod 1.9, zápis z KD č.2 ze dne 20.10.2023 bod 2.7 a 2.8, zápis z KD č.3 ze dne 3.11.2023 bod 2.7 a 3.6, zápis ve stavebním deníku č.2 list 0252324 dne 20.12.2023	
Předpokládaný vliv na termín, kvalitu, cenu díla :	
Vliv na termín: NE	
Vliv na kvalitu díla: ANO	
Vliv na cenu: ANO	
Přípochty k ceně díla bez DPH:	298 830,40 Kč
Odpočty z ceny díla bez DPH:	375 110,00 Kč
Celkový vliv na změnu ceny díla bez DPH:	-76 279,60 Kč
DPH	-16 018,72 Kč
Celkový vliv na změnu ceny díla včetně DPH:	-92 298,32 Kč
Datum:	Datum:
Datum:	Datum:
Úplnost změnového listu za účastníka programu zkontroloval:	
Datum:	

ZMĚNOVÝ LIST 2
PRÍPĚČTY **POŽÁRNÍ OCHRANA**
 Stavba: KŘP Pzk - Píseň, Sedláčkova 44 - vybudování cel pro vícehodnové umístění
 Objednatel: ČR – Krajské ředitelství policie Píseňského kraje
 Zhotovitel: Zoom Invest s.r.o.
 Projektant: ATENT s.r.o.

Druh položky	P.Č.	Kód položky	Popis	MJ	Množství celkem	Cena jednotková	Cena celkem
0	1	2	3	4	5	6	7
	1		Úprava rozvaděče R18 - doplnění a úprava fazení komponentů pro možnost ovládání světel v celách dle požadavků uživatele	ks	1,000	8 200,00	8 200,00
	2		Úprava rozvaděče R18.1 - doplnění a úprava fazení komponentů pro možnost ovládání světel v celách dle požadavků uživatele	ks	1,000	8 200,00	8 200,00
	3		D+M Panel view 800, 7 inch	ks	1,000	25 000,00	25 000,00
	4	742210121	Montáž hlásiče automatického bodového	kus	8,000	500,00	4 000,00
	5	59081430	hlásič autonomní požární - specifikace a provedení zcela dle PD	kus	8,000	600,00	4 800,00
	6	Pol66	Trubka ohebná LPFLEX 2323 (z místa zapuštění dorozumivacích zařízení z chodeb a cel do chodeb ke	bm	70,000	20,00	1 400,00
	7	Pol61	Kabel UTP LSOH CAT6 (ke každé dvojzásuvce vedou 2 kabely samostatně napájení stávací Switch)	bm	720,000	30,00	21 600,00
	8	Pol62	Trubka ohebná LPFLEX 2323 (k zásuvkám ve zdi od kabelových žlabů)	bm	100,000	25,00	2 500,00
	9	Pol65	Zásuvka 2xRJ45 CAT6	ks	6,000	300,00	1 800,00
	10	Pol66	Krabice přístrojová pro zásuvky 2xRJ45	ks	6,000	70,00	420,00
	11	Pol67	Měření zásuvky a vystavení protokolu o měření	ks	12,000	100,00	1 200,00
	12		Instalační box pro 2N Helios	ks	18,000	2 700,00	48 600,00
	13	977332112	Frézování drážek ve stěnách z cihel do 50x50 mm	bm	348,000	91,50	31 842,00
	14	977333112	Frézování drážek ve stropích z cihel do 50x50 mm	bm	76,000	108,00	8 208,00
	15		Kabel High Speed HDMI kabel s Ethernetem HDMI M-HDMI M, zlacené konektory, 10	ks	23,000	780,00	17 940,00
	16	Pol14	Vodič CY 6 (zel./zl.-pospojění)	m	450,000	80,00	36 000,00
	17	Pol15	Vodič CY 10 (zel./zl.-pospojění)	m	80,000	85,00	6 800,00
	18		D+M svorkovnice ekvipotenciální Pro zemnicí body	ks	4,000	1 550,00	6 200,00
	19	742320032	Montáž elektrického otvírače 12 V a stavitelnou střelkou	ks	1,000	3 000,00	3 000,00
	20		Elektrický otvírač	ks	1,000	1 700,00	1 700,00
	21		Mřížové dveře na schodišti D+M spínacího tlačítka pro BEFO	ks	1,000	280,00	280,00
	22		Mřížové dveře na schodišti D+M ocelové trubka pro vedení kabeláže BEFO včetně povrchové úpravy - schodiště	kpl	1,000	3 000,00	3 000,00
	23	741371841	Demontáž svítidla interiérového se standardní patiči nebo int. zdrojem LED přisazeného stropního do 0,09 m2 bez zachování funkčnosti m.č. 201	ks	2,00	58,00	116,00
	24	741371844	Demontáž svítidla interiérového se standardní patiči nebo int. zdrojem LED přisazeného nástěnného do 0,09 m2 bez zachování funkčnosti m.č. 201	ks	1,000	46,40	46,40
	25	741372154	Montáž svítidlo LED průmyslové přisazené stropní se zapojením vodičů m.č. 201	ks	2,00	614,00	1 228,00
	26		Svítidlo LED - stropní přisazené m.č. 201	ks	2,000	1 800,00	3 600,00
	27	741375811	Demontáž svítidla průmysl výbojkového závěsného na oku hmotnosti do 10 kg se zachováním funkčnosti m.č. 101	ks	2,00	106,00	212,00
	28	210202023	Montáž svítidlo výbojkové průmyslové stropní závěsné na oko do 10 kg m.č. 101	ks	2,00	444,00	888,00
	29	228450007	Demontáž datové skříně RACK R 182 v m.č. 201.	ks	1,00	1 070,00	1 070,00
	30	220450007	Montáž datové skříně RACK R 182 v m.č. 201.	ks	1,00	2 680,00	2 680,00
	31		Rozvaděč nástěnný 6U, černý m.č. 201	ks	1,00	4 300,00	4 300,00
	32		Montáž UPS Eaton 5130 pro CCTV	ks	2,00	21 000,00	42 000,00

Celkem změnový list 298 830,40

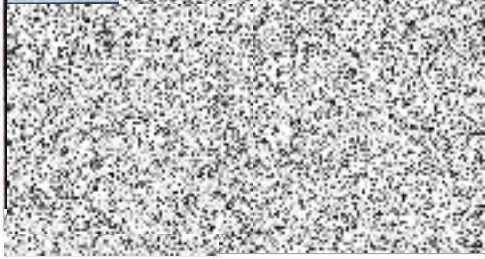

ZMĚNOVÝ LIST č.

ODPOČTY

B
POLOŽKOVÝ ROZPOČET

Stavba: KŘP Pzk - Pízeň, Sedláčkova 44 - vybudování cel pro vícehodinové umístění
 Objednatel: ČR – Krajské ředitelství policie Plzeňského kraje
 Zhotovitel: Zoom Invest s.r.o.
 Projektant: ATENT s.r.o.

Druh položky	P.Č.	Kód položky	Popis	MJ	Množství celkem	Cena jednotková	Cena celkem
0	1	2	3	4	5	6	7
		Pol32	Stínící příčka do parapetního kanálu 170x70mm (místnost stálé služby, chodby u cel) vč.přichytek PSK0 a příslušenství	m	80,000	219,00	17 520,00
		Pol52	Panel dorozumivací 2N® Helios IP Force - 1 tl.&kamera &rep.10W, připojený do RACK přes patch panel CAT6 kabelem CAT6, slouží pro komunikaci od vchodů a cel s Tablém služebny. (provedení do extrémních podmínek) provedení zapuštěné ve zdi, přívodní kabel v	ks	1,000	3 990,00	3 990,00
		Pol68	Kabelový žlab pro kabely datové dorozumivacího zařízení a kamer na chodbách u cel 170x70	bm	75,000	600,00	45 000,00
		Pol69	Vnitřní roh kabelového žlabu	ks	6,000	600,00	3 600,00
		Pol106	Kabel aktivní pro klávesnici a myš 20m		2,000	1 000,00	2 000,00
		Pol107	Kabel High Speed HDMI kabel s Ethernetem HDMI M-HDMI M, zlacené konektory, 20m		23,000	1 000,00	23 000,00
		Pol89	Personální počítač (stávající) pro výkon služby bude instalován v místnosti stálé služby (monitory v monitorovací stěně)	ks	2,000	65 000,00	130 000,00
		Pol108 CCTV	UPS EATON 5130 pro CCTV	ks	3,000	50 000,00	150 000,00

Celkem změnový list

375 110,00

