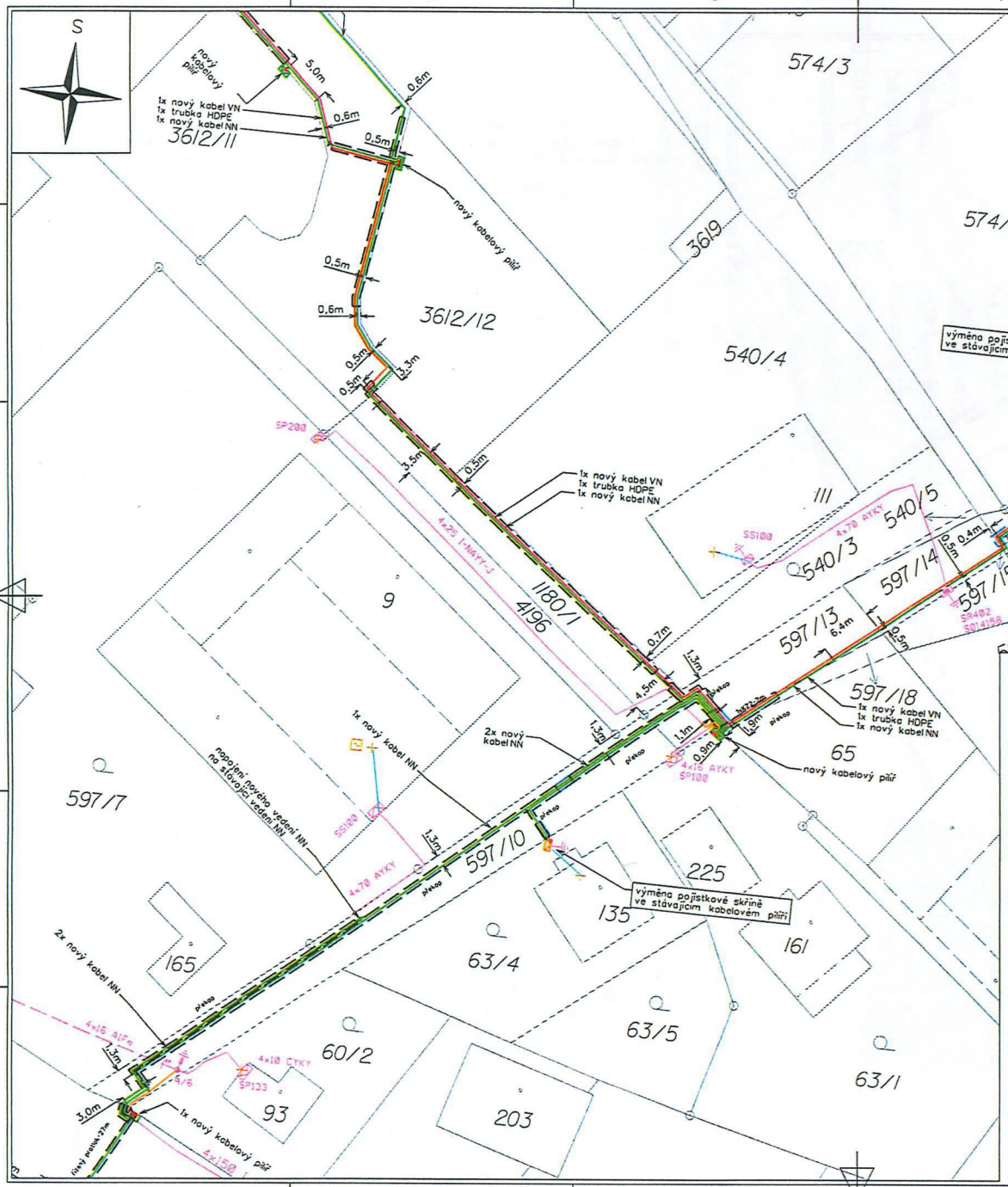

Příloha k dodatku smlouvy o budoucí smlouvě o zřízení věcného břemene:

Nové kabelové vedení VN, NN, HDPE trubka, 1x kabelový pilíř, uzemnění na pozemcích vlastníka: Město Jindřichův Hradec, Klášterská 135, Jindřichův Hradec II, 37701 Jindřichův Hradec (č. parc. 597/3, 597/14, 597/13, 597/10, 599 k. ú. Děbolín, LV 10001)

Délka trasy kabelů VN, NN, HDPE na pozemcích vlastníka cca 270 m.

LEGENDA:

- nové kabelové vedení VN+trubka HDPE
- nové kabelové vedení NN
- obnovené kabelové vedení NN
- stávající kabelové vedení NN
- stávající nadzemní vedení NN
- nová kabelová chránička
- nový betonový žlab

POZN.:
1) Kótováno na střed kabelové trasy.

Veškerá práva k tomuto dokumentu patří výhradně společnosti VOLTCOM, spol. s r. o. Bez jejího souhlasu nesmí být kopírován, předán třetím osobám ani jiným způsobem zneužit.

All rights to this document reserved to VOLTCOM, spol. s r. o. Unauthorized disclosure or reproduction prohibited. Not to be used in any way harmful to a/m company.

SÚ: Jindřichův Hradec	Projektant: [redacted]	voltcom SPOL. S R. O. ul. OTEVŘENÁ, PRAHA 6 - STŘEŠOVICE [redacted]4794274 email: voltcom@voltcom.cz, www.voltcom.cz
MÚ: Jindřichův Hradec	Kontroloval:	
Číslo stavby: 1030060221	Schválil:	
NÁZEV: Děbolín,Panorama Village-VN,TS,NN		Stupeň PD: DUR / Měřítko: 1:500 / Formát: A3
MÍSTO: Děbolín		
Zákres věcného břemena - Město JH - díl 1		Datum: 02/2024 / Výkres č.: B.05.1
INVESTOR: EG.D, a.s., Lidická 1873/36, Černá Pole, 602 00 Brno		Výrobní číslo: Y084-01

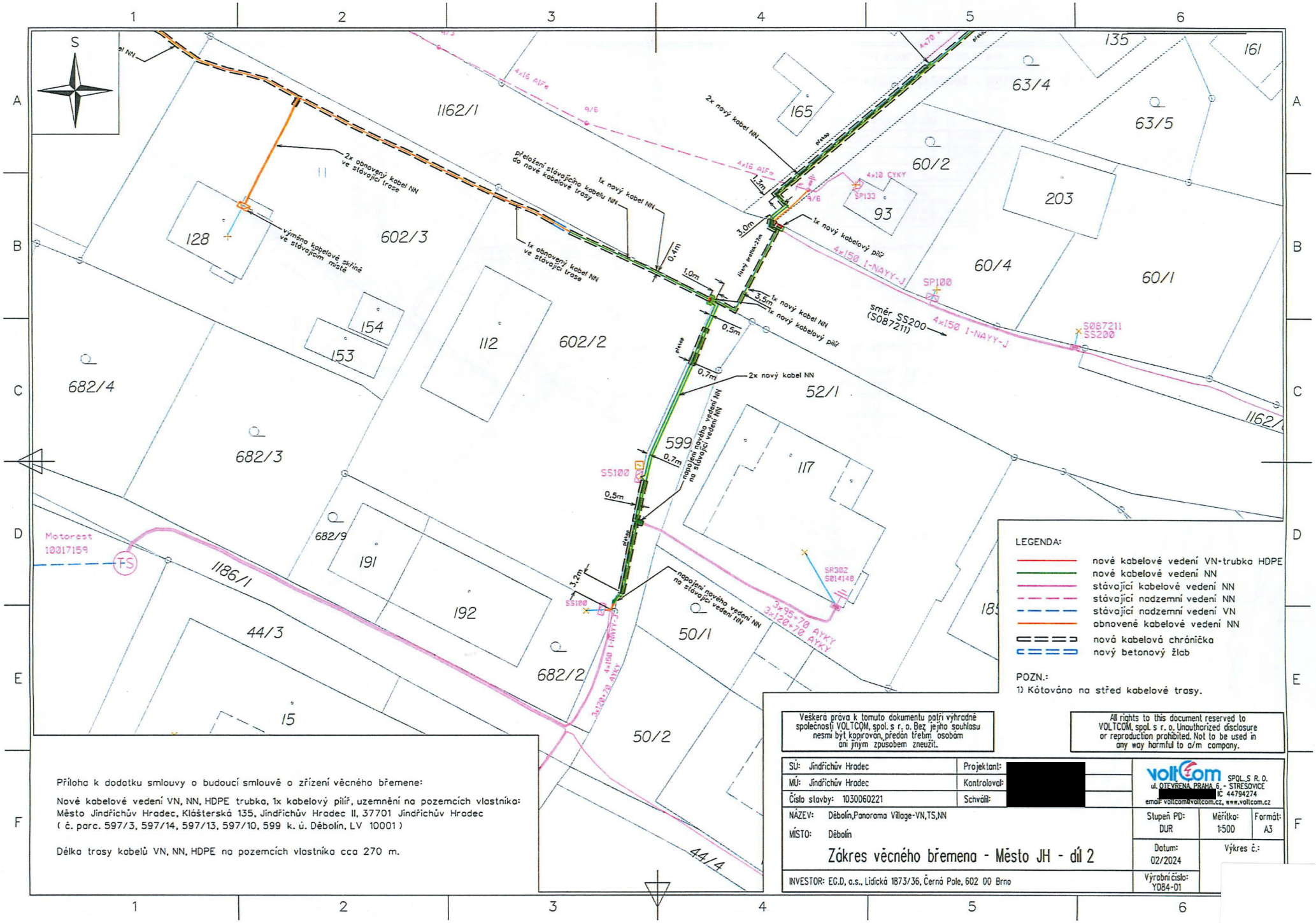

Příloha k dodatku smlouvy o budoucí smlouvě o zřízení věcného břemene:

Nové kabelové vedení VN, NN, HDPE trubka, 1x kabelový pilíř, uzemnění na pozemcích vlastníka: Město Jindřichův Hradec, Klášterská 135, Jindřichův Hradec II, 37701 Jindřichův Hradec (č. parc. 597/3, 597/14, 597/13, 597/10, 599 k. ú. Děbolín, LV 10001)

Délka trasy kabelů VN, NN, HDPE na pozemcích vlastníka cca 270 m.

Veškerá práva k tomuto dokumentu patří výhradně společnosti VOLTCOM, spol. s r. o. Bez jejího souhlasu nesmí být kopírován, předán třetím osobám ani jiným způsobem zneužit.

All rights to this document reserved to VOLTCOM, spol. s r. o. Unauthorized disclosure or reproduction prohibited. Not to be used in any way harmful to a/m company.

SÚ: Jindřichův Hradec	Projektant: [redacted]	voltcom SPOL. S R. O. ul. OTEVŘENÁ PRAHA 6, - STŘESOVICE [redacted] IČ 44794274 email: voltcom@voltcom.cz, www.voltcom.cz
MÚ: Jindřichův Hradec	Kontroloval: [redacted]	
Číslo stavby: 1030060221	Schválil: [redacted]	
NÁZEV: Děbolín,Panorama Village-VN,TS,NN		Stupeň PD: DUR / Měřítko: 1:500 / Formát: A3
MÍSTO: Děbolín		
Zákres věcného břemena - Město JH - díl 2		Datum: 02/2024 / Výkres č.:
INVESTOR: EG.D, a.s., Lidická 1873/36, Černá Pole, 602 00 Brno		Výrobní číslo: Y084-01