

PŘÍKAZ DOSAVADNÍHO A NOVÉHO STAVU ÚDAJŮ KATASTRU NEMOVITOSTÍ

Starší stav			Nový stav											
Výměra parcely ha	m ²	Druh pozemku Způsob využití	Označení pozemku parc. číslem	Výměra parcely		Druh pozemku Způsob využití	Typ stavby Způsob využití	Zpús. určení výměr	Porovnání se stavem evidence právních vztahů					
				ha	m ²				Díl přechází z pozemku označeného v		Číslo listu vlastnictví	Výměra dílu		Označení dílu
								katastru nemovitostí	dřívější poz. evidence	ha		m ²		
49	77	ostat.pl. ostat.ko- munikace	258/1	44	84	ostat.pl.		0	258/1		60000	44	84	
			258/7		21	ostat.pl. jiná plocha		0	258/1		60000		21	
			258/8		82	ostat.pl. jiná plocha		2	258/1		60000		82	
			258/9		38	ostat.pl. jiná plocha		2	258/1		60000		38	
			258/10		39	ostat.pl. jiná plocha		2	258/1		60000		39	
			258/11		39	ostat.pl. jiná plocha		2	258/1		60000		39	
			258/12		36	ostat.pl. jiná plocha		2	258/1		60000		36	
			258/13		29	ostat.pl. jiná plocha		2	258/1		60000		29	
			258/14		31	ostat.pl. jiná plocha		2	258/1		60000		31	
			258/15		70	ostat.pl. jiná plocha		0	258/1		60000		70	
			258/16	1	08	ostat.pl. jiná plocha		0	258/1		60000	1	08	
49	77			49	77									

<h2 style="margin: 0;">GEOMETRICKÝ PLÁN</h2> <p style="margin: 5px 0;">pro rozdělení pozemku</p>	Geometrický plán ověřil úředně oprávněný zeměměřický inženýr:	Stejnopis ověřil úředně oprávněný zeměměřický inženýr:
	Jméno, příjmení: Ing. Zbyněk Červinka	Jméno, příjmení: Ing. Zbyněk Červinka
	Číslo položky seznamu úředně oprávněných zeměměřických inženýrů: 1696/1997	Číslo položky seznamu úředně oprávněných zeměměřických inženýrů: 1696/1997
	Dne: 25. října 2016 Číslo: 356/2016	Dne: 1. 11. 2016 Číslo: 378/2016
Náležitosti a přesnosti odpovídá právním předpisům.		Tento stejnopis odpovídá geometrickému plánu v elektronické podobě uloženému v dokumentaci katastrálního úřadu.
Vyhotovitel: MapKart s.r.o. Souhrady 4, 625 00 Brno IČO: 25572822	Katastrální úřad souhlasí s očíslováním parcel.	Ověření stejnopisu geometrického plánu v listinné podobě.
Číslo plánu: 4507-236/2016	KÚ pro Jihomoravský kraj KP Brno-město Ing. Bc. Vladimír Konvalina PGP-1971/2016-702 2016.11.01 10:09:49 CET	
Okres: Brno-město		
Obec: Brno		
Kat. území: Líšeň		
Mapový list: DKM (Brno 6-0/12)	Dosavadním vlastníkům pozemků byla poskytnuta možnost seznámit se v terénu s průběhem navrhovaných nových hranic, které byly označeny předepsaným způsobem.	

Seznam souřadnic (S-JTSK)

Seznam souřadnic (S-JTSK)

Souřadnice pro zápis do KN				Číslo bodu	Souřadnice pro zápis do KN			
Y	X	Kód kvality	Poznámka		Y	X	Kód kvality	Poznámka
591346,31	1160219,71	6	barva na asfaltu	132	591301,26	1160224,53	3	obrubník
591226,79	1160259,38	3	roh zídky	134	591300,77	1160224,20	3	obrubník
591345,98	1160218,56	3	dř.k.-bod ohr.staveb.čin.	135	591300,65	1160223,21	3	roh zídky
591338,03	1160215,99	3	roh domu	142	591308,35	1160223,66	3	roh zídky
591322,10	1160216,74	3	roh domu	143	591308,56	1160223,64	3	roh zídky
591315,00	1160217,33	3	roh domu	145	591308,17	1160220,90	3	roh zídky
591307,78	1160218,36	3	roh domu	147	591307,92	1160219,42	3	obrubník
591300,16	1160219,87	3	roh domu	153	591313,44	1160223,08	3	obrubník
591289,83	1160221,16	3	roh domu	155	591315,44	1160222,82	3	obrubník
591284,00	1160221,72	3	roh domu	156	591315,72	1160222,80	3	obrubník
591274,64	1160223,13	3	zídka	158	591319,58	1160222,32	3	obrubník
591234,12	1160247,70	3	sloupek plotu	160	591320,60	1160222,20	3	obrubník
591223,01	1160254,67	3	barva na zídce	161	591320,50	1160221,22	3	obrubník
591221,45	1160252,60	3	roh domu	162	591321,01	1160221,13	3	obrubník
591227,34	1160256,63	3	obrubník	163	591321,17	1160222,14	3	obrubník
591225,71	1160258,04	3	obrubník	167	591322,59	1160220,76	3	roh zídky
591229,55	1160257,47	3	obrubník	168	591322,56	1160221,00	3	roh zídky
591228,18	1160255,89	3	obrubník	170	591322,66	1160221,98	3	obrubník
591222,25	1160253,54	3	roh zídky	175	591328,33	1160221,31	3	obrubník
591221,94	1160253,65	3	roh zídky	176	591329,52	1160221,16	3	obrubník
591235,75	1160252,10	3	obrubník	179	591339,72	1160219,96	3	obrubník
591275,73	1160225,88	3	roh zídky	184	591344,71	1160218,98	3	obrubník
591282,99	1160226,12	3	obrubník	185	591344,69	1160218,50	3	obrubník
591282,89	1160225,18	3	obrubník	187	591345,07	1160218,46	3	roh zídky
591284,06	1160224,51	3	roh zídky	188	591345,26	1160219,32	3	obrubník
591289,16	1160226,02	3	obrubník	189	591344,77	1160219,37	3	obrubník
591290,05	1160224,65	3	roh zídky	190	591346,18	1160219,24	6	barva na obrubníku
591290,01	1160224,22	3	sloupek plotu	203	591344,86	1160218,50	3	roh zídky
591285,59	1160226,47	3	obrubník	204	591290,17	1160225,90	3	barva na obrubníku
591283,09	1160226,78	3	obrubník	205	591284,32	1160226,63	3	barva na obrubníku
591294,71	1160223,93	3	zídka	206	591236,87	1160251,13	3	barva na obrubníku
591296,20	1160223,84	3	zídka					

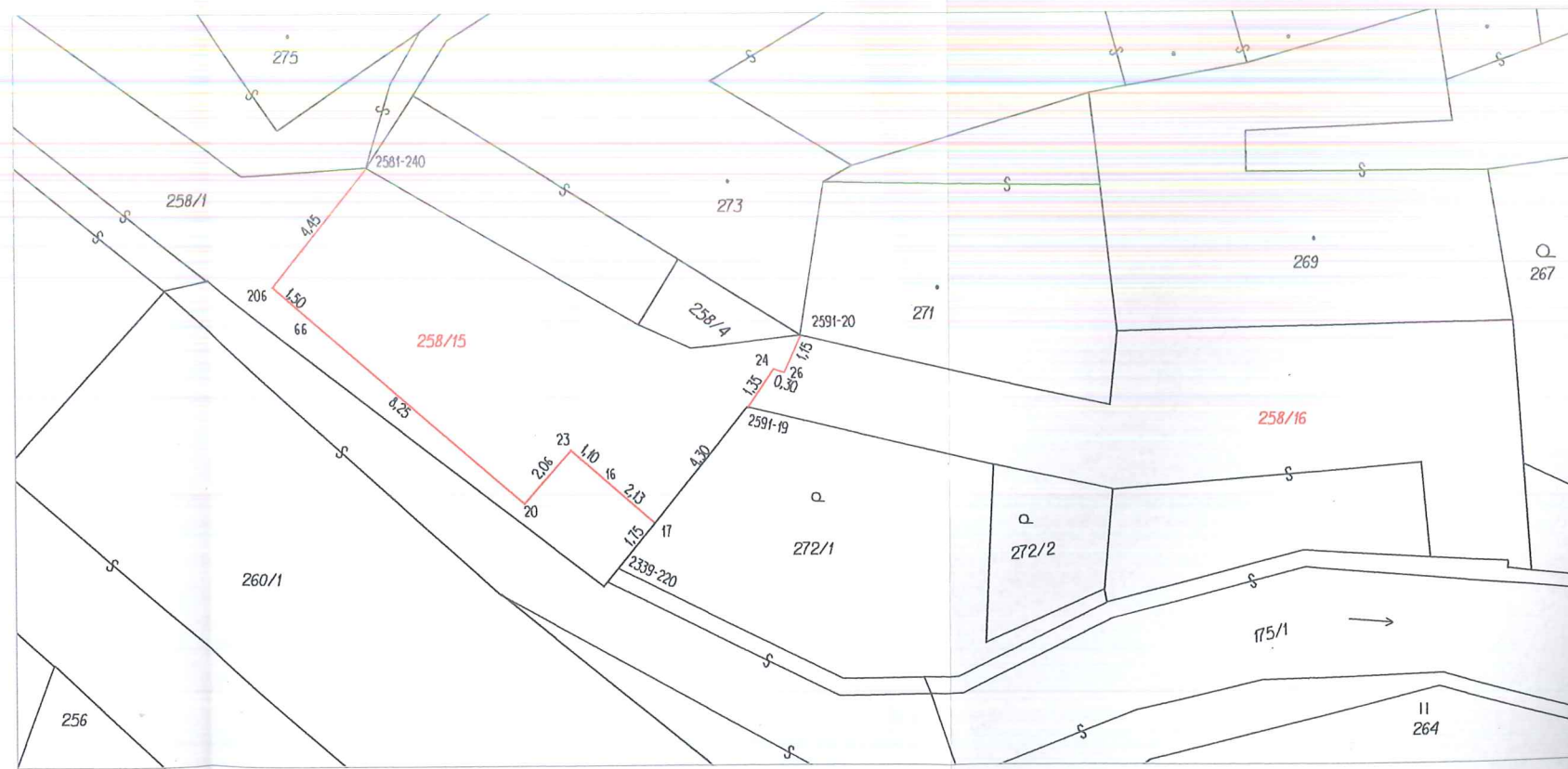
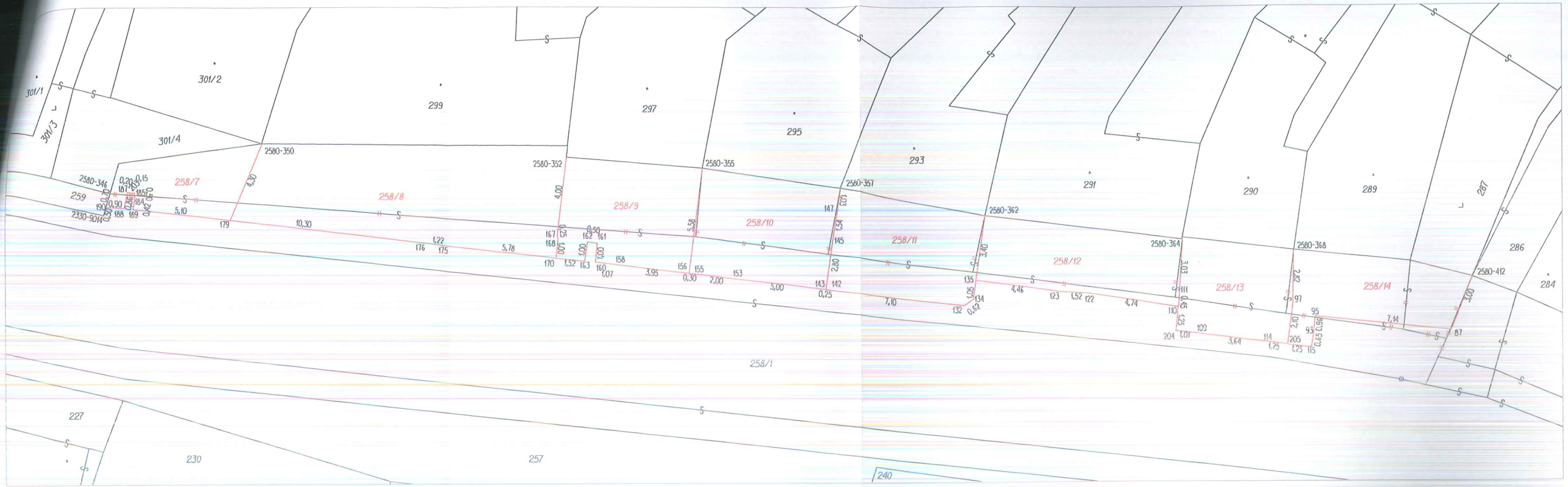

4

5