



S-15969/MJT/2016

## **Středočeský kraj**

IČ 70891095

se sídlem v Praze 5 - Smíchově, Zborovské 81/11

zastoupený RNDr. Martinem Macháčkem, CSc., radním, na základě pověření ze dne 4.1.2017

**na straně jedné jako „dárce“**

a.

## **Ředitelství silnic a dálnic ČR, státní příspěvková organizace**

IČ 65993390 DIČ CZ65993390

se sídlem v Praze 4 - Nuslích, Na Pankráci 546/56

zastoupená Ing. Tomášem Grossem, Ph.D., ředitelem Závodu Praha

**na straně druhé jako „obdarovaný“**

tuto

### **smlouvu darovací**

#### I.

Středočeský kraj je výlučným a neomezeným vlastníkem pozemku p.č. 997 – ostatní plocha o výměře 3868 m<sup>2</sup> v obci a katastrálním území Třebíz zapsaného v katastru nemovitostí vedeném Katastrálním úřadem pro Středočeský kraj, Katastrálním pracovištěm Slaný na LV 114 pro obec a katastrální území Třebíz.

Tento pozemek byl předáný k hospodaření Krajské správě a údržbě silnic Středočeského kraje, příspěvkové organizaci, se sídlem Zborovská 81/11, Praha 5.

Geometrickým plánem č. 185-501490092/2015, pro obec a k.ú. Třebíz, vyhotoveným Ing. Ondřejem Macourkem, VPÚ DECO Praha a.s., [REDACTED] Praha 6, který je nedílnou součástí této smlouvy, byl z pozemku p.č. 997 v k.ú. Třebíz oddělen pozemek p.č. 997/3 – ostatní plocha o výměře 2954 m<sup>2</sup> v katastrálním území Třebíz, dosud v KN nezapsán. Na tomto nově vzniklém pozemku se nachází silnice I/7 ve vlastnictví České republiky. Příslušnost hospodařit s touto silnicí má obdarovaný.

#### II.

Dárce daruje do vlastnictví České republiky pozemek p.č. 997/3 – ostatní plocha o výměře 2954 m<sup>2</sup> v katastrálním území Třebíz (dále též jen „pozemek“) a obdarovaný pozemek přijímá do vlastnictví České republiky a příslušnosti hospodařit.

#### III.

Účetní hodnota pozemku činí Kč 62.034,-.

#### IV.

Dárce prohlašuje, že mu nejsou známy žádné právní překážky, které by převodu vlastnického práva bránily.

Obdarovaný výslovně prohlašuje, že je mu stav pozemku dobře znám a v tomto stavu jej přijímá do vlastnictví České republiky a příslušnosti hospodařit.

#### V.

Tento převod práva vlastnického je osvobozen od daně z nabytí nemovitých věcí dle ust. § 6 odst. 1 písm. a) zákonného opatření Senátu č. 340/2013 Sb., o dani z nabytí nemovitých věcí, v platném znění.

#### VI.

Dárce prohlašuje, že záměr bezúplatně převést pozemek uvedený v čl. II. této smlouvy ve prospěch České republiky – Ředitelství silnic a dálnic ČR, státní příspěvkové organizace, byl zveřejněn od 13.5.2016 do 20.9.2016 tak, jak ukládá ust. § 18 odst. 1 zák. č. 129/2000 Sb. o krajích (krajské zřízení), v platném znění, a jejich darování bylo schváleno dle ust. § 36 odst. 1 písm. a) cit. zák. usnesením Zastupitelstva Středočeského kraje č. 062-24/2016/ZK ze dne 19.9.2016. Právní jednání Středočeského kraje splňuje tímto podmínky stanovené § 23 cit. zák. o krajích.

Ve smyslu ust. § 44 odst. 4 zákona č. 219/2000 Sb., o majetku České republiky a jejím vystupování v právních vztazích, ve znění pozdějších předpisů, je k platnosti této smlouvy třeba schválení Ministerstva financí podle ust. § 12 odst. 2 cit. zákona.

#### VII.

Podle této smlouvy bude proveden vklad práva vlastnického do katastru nemovitostí vedeného Katastrálním úřadem pro Středočeský kraj, Katastrálním pracovištěm Slaný tak, aby nadále jako výlučný a neomezený vlastník pozemku, uvedeného v článku II. této smlouvy, byla zapsána Česká republika s příslušností hospodařit s tímto pozemkem pro Ředitelství silnic a dálnic ČR, státní příspěvkovou organizaci, se sídlem v Praze 4 - Nuslích, Na Pankráci 546/56, IČ 65993390.

Účastníci této smlouvy se dohodli, že návrh na vklad práva vlastnického do katastru nemovitostí u Katastrálního úřadu pro Středočeský kraj, Katastrálního pracoviště Slaný podají společně a že správní poplatek spojený s podáním návrhu na vklad vlastnického práva do katastru nemovitostí uhradí obdarovaný.

#### VIII.

Dárce se zavazuje předat obdarovanému pozemek do 30 dnů ode dne, kdy bude dárci doručeno vyrozumění o provedeném vkladu do katastru nemovitostí Katastrálním úřadem pro Středočeský kraj, Katastrálním pracovištěm Slaný. Smluvní strany se zavazují, že o předání a převzetí pozemku pořídí písemný protokol.

IX.

Účastníci této smlouvy po jejím přečtení prohlašují, že skutečnosti v ní uvedené odpovídají pravdě, že její sepsání a podepsání je výrazem jejich pravé a svobodné vůle a plně souhlasí s jejím obsahem. Tato shodná konstatování stvrzují svými podpisy pod smlouvou připojenými.

X.

Tato smlouva je vyhotovena ve čtyřech stejnopisech, z nichž si dárce ponechá dva stejnopisy, obdarovaný jeden stejnopis a jeden stejnopis se připojí k návrhu na vklad vlastnického práva ve prospěch obdarovaného na Katastrální úřad pro Středočeský kraj, Katastrální pracoviště Slaný.

02 -02- 2017

V Praze dne .....

**Středočeský kraj**

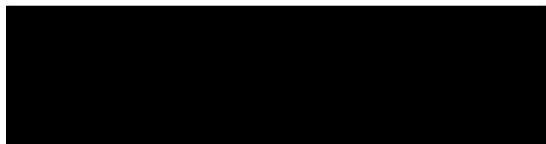

**RNDr. Martin Macháček, CSc.**  
radní



12 -06- 2017

V Praze dne .....

**Ředitelství silnic a dálnic ČR,**  
státní příspěvková organizace



.....  
h.D.  
ha



## VÝKAZ DOSAVADNÍHO A NOVÉHO STAVU ÚDAJŮ KATASTRU NEMOVITOSTÍ

Dosavadní stav				Nový stav											
Označení pozemku parc. číslem	Výměra parcely		Druh pozemku	Označení pozemku parc. číslem	Výměra parcely		Druh pozemku	Typ stavby	Způsob určení	Porovnání se stavem evidence právních vztahů					
	ha	m <sup>2</sup>	Způsob využití		ha	m <sup>2</sup>	Způsob využití	Způsob využití	výměr	Díl přechází z pozemku označeného v katastru nemovitostí	dílejší poz. evidenci	Číslo listu vlastnictví	Výměra dílu		Označení dílu
													ha	m <sup>2</sup>	
997	38	68	ostatní pl. silnice	997/1	6	60	ostatní pl. silnice			2	997	114	6	60	
				997/2	2	53	ostatní pl. silnice			2	997	114	2	53	
				997/3	29	54	ostatní pl. silnice			2	997	114	29	54	
	38	68		*1)	38	67									

\*1) Rozdíl v součtu výměr v důsledku zaokrouhlení číselně určených výměr podle bodu 14.6 a) přílohy vyhl. č. 357/2013 Sb. v platném znění

### Seznam souřadnic (S-JTSK)

Číslo bodu	Souřadnice pro zápis do KN			Poznámka
	Y	X	kód kv.	
98-344	769436.16	1019454.54	3	kolík
98-346	769455.38	1019467.88	3	kolík
98-347	769467.12	1019470.34	3	kolík
98-349	769479.70	1019447.68	3	kolík
117-98	769459.29	1019407.43	3	dočasně kolík - bod ohrožen orbou
4	769443.85	1019431.85	3	plast. mezník
5	769458.42	1019468.52	3	plast. mezník
6	769471.38	1019446.73	3	plast. mezník
7	769484.73	1019425.01	3	plast. mezník
8	769431.22	1019453.66	3	dočasně kolík - bod ohrožen orbou
67837600060-2083	769487.47	1019412.67	8	kolík
67837600060-2159	769430.23	1019453.49	8	kolík

### GEOMETRICKÝ PLÁN pro

rozdělení pozemku

Geometrický plán ověřil úředně oprávněný zeměměřický inženýr:

Jméno, příjmení: **Ing. Ondřej Macourek**

Číslo položky seznamu úředně oprávněných zeměměřických inženýrů: **2562/2011**

Dne: **3.3.2015** Číslo: **509/2015**

Náležitostmi a předměty odpovídá právním předpisům.

Katastrální úřad souhlasí s očíslováním parcel.

Stejnopis ověřil úředně oprávněný zeměměřický inženýr:

Jméno, příjmení: **Ing. Ondřej Macourek**

Číslo položky seznamu úředně oprávněných zeměměřických inženýrů: **2562/2011**

Dne: **12.3.2015** Číslo: **372/2015**

Tento stejnopis odpovídá geometrickému plánu v elektronické podobě uloženému v dokumentaci katastrálního úřadu.

Ověření stejnopisu geometrického plánu v listinné podobě.

Vyhotovitel: **VPÚ DECO Praha a.s.  
Podbabská 1014/20  
160 00 Praha 6**

Číslo plánu: **185-501490092/2015**

Okres: **Kladno**

Obec: **Třebíz**

Kat. území: **Třebíz**

Mapový list: **Libochovice 7-9/31**

Dosavadním vlastním pozemků bylo poskytnuta možnost seznámit se v terénu a průběhem navrhovaných nových hranic, které byly označeny předešlým způsobem: **plast. mezníky a dočasně dle §91, odst. 6), vyhl. č. 357/2013**

**KÚ pro Středočeský kraj  
KP Slaný  
Ing. Tomáš Kysilko  
PGP 72/2015-231  
2015.03.10 07:27:48 CET**



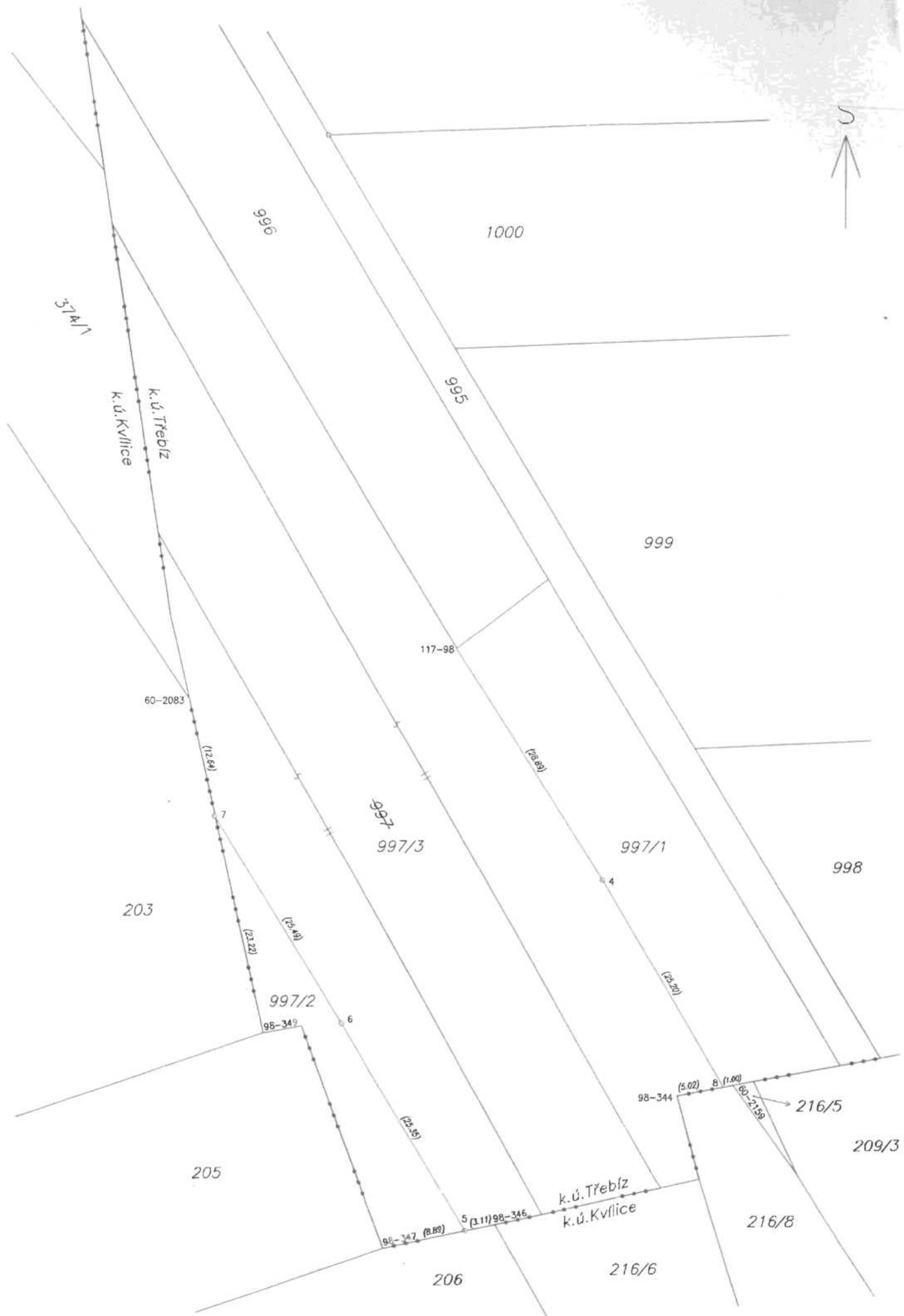

374/1

k.ú. Třebíz  
k.ú. Kvíllice

996

1000

995

999

117-98

60-2083

(12.84)

7

997/3

997/3

(28.88)

997/1

4

998

203

(23.22)

997/2

6

98-342

(23.49)

(22.35)

205

98-344

(5.02)

8

(1.00)

216/5

209/3

216/8

k.ú. Třebíz  
k.ú. Kvíllice

98-347

(8.89)

5 (1.11) 98-346

216/6

206