

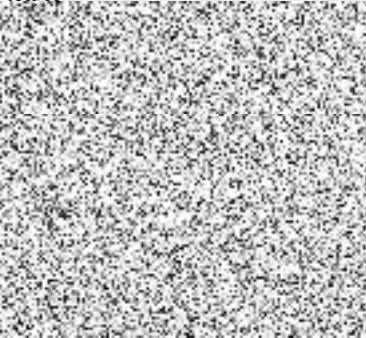

Změnový list číslo		č. 1	
Identifikace akce			
Název akce:	KŘP Pzk – P 2.0 - OOP Stod - rekonstrukce objektu		
SOD:	KRPP-132298-19/ČJ-2023-0300VZ-INV		
Objednatel:	ČR Krajské ředitelství policie Plzeňského kraje		
Zhotovitel:	Plzeňská stavební – ABZ s.r.o.		
Projektant:	Radim Hucl		
Předmět změnového listu			
Ocenění změn, které vyplynuly v průběhu stavby			
Část díla dotčená změnovým listem			
Dopad v celém rozsahu PD			
Popis změny, popis technického řešení			
Původní řešení dle smluvní (tendrové) dokumentace :			
<p>1. Po rozebrání části střechy nad společenskou místností bylo zjištěno, že zespodu bednění dochází ke značné kondenzaci vody a stávající krokve jsou zasaženy hnilobou. Stav popsán ze strany GP v samostatném zápisu v SD. GP doporučuje provést výměnu poškozených krokví, což není možné realizovat bez demontáže podhledu ve společenské místnosti. Byl objednán mykologický průzkum pro stanovení přesného rozsahu poškozených prvků krovu a návrh opatření.</p> <p>2. V návaznosti na bod 1. dojde k rozebrání stávajících vnitřních stěn a stropu ve společenské místnosti a bude provedena nová vestavba z SDK vč. tepelné izolace, nové elektroinstalace a s ohledem na zpracované PBŘ musí být osazeny dveře do společenské místnosti s požární odolností. Bude provedena nová PVC podlaha, výmalba prostor a nové rozvody elektroinstalace ve stropě a ve stěnách - stávající elektroinstalace prochází stávajícím krovem (průvrty) bez jakékoliv izolace.</p> <p>3. Po demontáži střechy do ulice bylo zjištěno, že střecha do ulice má na krovkách námětky pro vytažení krytiny nad prodlouženou římsu. V rámci ZL zhotovitel doplní provedení nových námětků z fošen.</p>			
Nové řešení :			
<p>1. Provedena prohlídka krovu za účasti GP a bylo doporučeno provést výměnu krokví, s ohledem na to je nutné zdemontovat stávající palubkový obklad vnitřních stěn ve společenské místnosti a provést následně novou vestavbu z SDK.</p> <p>2. Navazuje na bod 1. - realizace půdní vestavby vč. zateplení, elektroinstalace a dveře s požární odolností.</p> <p>3. Doplnění nových námětků na krokve do ulice.</p>			
Zdůvodnění změny :			
Zdůvodnění změn uvedeno u jednotlivých změn v předchozím textu.			
Vliv změny na výkresovou dokumentaci : bude zakresleno v Pd skutečného provedení			
Záznamy o změně ve stavebním deníku a zápisech z kontrolních dnů:			
- doloženy kopie zápisů z KD a SD			
Předpokládaný vliv na termín, kvalitu, cenu díla :			
Vliv na termín : nemá vliv			
Vliv na kvalitu díla: ne			
Vliv na cenu: ano			
Přípočty k ceně díla bez DPH:		666 703,39 Kč	
Odpočty z ceny díla bez DPH:		-	
Celkový vliv na změnu ceny díla bez DPH:		660 284,39 Kč	
DPH		138 659,72 Kč	
celně DPH:		798 944,11 Kč	
		Za projektanta:	Za TDI:
			
Datum: 10.4.2024		Datum: 11.4.2024	Datum: 10.4.2024
Datum: 11.4.2024			
Úplnost změnového listu za účastníka programu zkontroloval:			
Datum:			

REKAPITULACE STAVBY

Kód: 06012023(2)
Stavba: ZL1 - KřP PzK-P2.0-OOP Stod_Rekonstrukce střechy

KSO:
Místo: Hrádecká ul. 320, p.č. 421/1

CC-CZ:
Datum: 19. 2. 2024

Zadavatel:

IČ:
DIČ:

Zhotovitel:

IČ:
DIČ:

Projektant:
R.Hucl-projekty staveb

IČ:
DIČ:

Zpracovatel:

IČ:
DIČ:

Poznámka:

Soupis prací je sestaven s využitím Cenové soustavy ÚRS. Položky, které pochází z této cenové soustavy, jsou ve sloupci 'Cenová soustava' označeny popisem 'CS ÚRS' a úrovní příslušného kalendářního pololetí. Veškeré další informace vymezující popis a podmínky použití těchto položek z Cenové soustavy, které nejsou uvedeny přímo v soupisu prací, jsou neomezeně dálkově k dispozici na webu podmínky.urs.cz.

Cena bez DPH			660 284,39
DPH základní	Sazba daně 21,00%	Základ daně 660 284,39	Výše daně 138 659,72
DPH snížená	15,00%	0,00	0,00
Cena s DPH v CZK			798 944,11

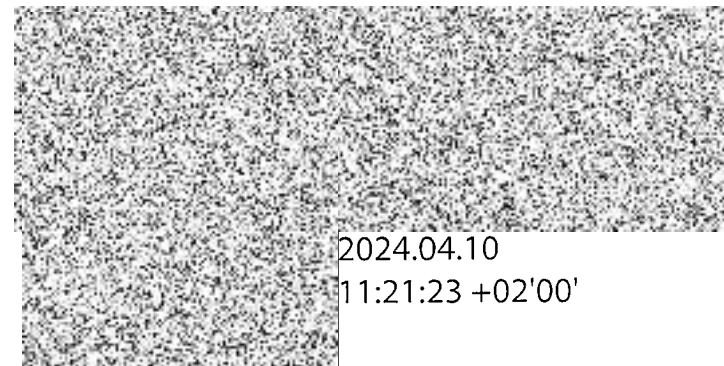

2024.04.10
11:21:23 +02'00'

REKAPITULACE OBJEKTŮ STAVBY A SOUPISŮ PRACÍ

Kód: 06012023(2)

Stavba: ZL1 - KřP PzK-P2.0-OOP Stod_Rekonstrukce střechy

Místo: Hrádecká ul. 320, p.č. 421/1

Datum: 19. 2. 2024

Zadavatel:

Projektant:

R.Hucl-projekty staveb

Zhotovitel:

Zpracovatel:

Kód	Popis	Cena bez DPH [CZK]	Cena s DPH [CZK]	Typ
Náklady stavby celkem		660 284,39	798 944,11	
D.1	Rekonstrukce střechy	529 354,59	640 519,05	STA
D.1.4.	SILNOPROUDÁ ELEKTROTECHNIKA	130 929,80	158 425,06	STA

KRYCÍ LIST SOUPISU PRACÍ

Stavba:
ZL1 - KřP PzK-P2.0-OOP Stod_Rekonstrukce střechy
Objekt:
D.1 - Rekonstrukce střechy

KSO:
Místo: Hrádecká ul. 320, p.č. 421/1

Zadavatel:

Zhotovitel:

Projektant:
R.Hucl-projekty staveb

Zpracovatel:

Poznámka:

CC-CZ:
Datum: 19. 2. 2024

IČ:
DIČ:

IČ:
DIČ:

IČ:
DIČ:

IČ:
DIČ:

Cena bez DPH

529 354,59

DPH základní
snížená

Základ daně
529 354,59
0,00

Sazba daně
21,00%
15,00%

Výše daně
111 164,46
0,00

Cena s DPH

v CZK

640 519,05

REKAPITULACE ČLENĚNÍ SOUPISU PRACÍ

Stavba:

ZL1 - KřP PzK-P2.0-OOP Stod_Rekonstrukce střechy

Objekt:

D.1 - Rekonstrukce střechy

Místo:

Hrádecká ul. 320, p.č. 421/1

Zadavatel:

Zhotovitel:

Datum:

19. 2. 2024

Projektant:

R.Hucl-projekty
staveb

Zpracovatel:

Kód dílu - Popis

Cena celkem [CZK]

Náklady stavby celkem

529 354,59

HSV - Práce a dodávky HSV

39 497,83

6 - Úpravy povrchů, podlahy a osazování výplní

19 872,50

9 - Ostatní konstrukce a práce, bourání

4 244,44

997 - Přesun sutě

14 563,03

998 - Přesun hmot

817,86

767 - Konstrukce zámečnické

8 290,00

PSV - Práce a dodávky PSV

471 035,76

713 - Izolace tepelné

98 437,25

762 - Konstrukce tesařské

131 516,31

763 - Konstrukce suché výstavby

102 943,56

766 - Konstrukce truhlářské

28 328,40

776 - Podlahy povlakové

102 072,70

784 - Dokončovací práce - malby a tapety

7 737,54

HZS - Hodinové zúčtovací sazby

11 950,00

VRN3 - Méněnáklady

-6 419,00

VRN4 - Inženýrská činnost

5 000,00

SOUPIS PRACÍ

Stavba: ZL1 - KřP PzK-P2.0-OOP Stod_Rekonstrukce střechy

Objekt: **D.1 - Rekonstrukce střechy**

Místo: Hrádecká ul. 320, p.č. 421/1

Datum: 19. 2. 2024

Zadavatel: R.Hucl-projekty staveb

Projektant: R.Hucl-projekty staveb

Zpracovatel:

PČ	Typ	Kód	Popis	MJ	Množství	J.cena [CZK]	Cena celkem [CZK]	Cenová soustava
Náklady soupisu celkem							529 354,59	
D		HSV	Práce a dodávky HSV				39 497,83	
D		6	Úpravy povrchů, podlahy a osazování výplní				19 872,50	
1	K	619995001	Začištění omítek (s dodáním hmot) kolem oken, dveří, podlah, obkladů apod.	m	5,500	223,00	1 226,50	CS ÚRS 2024 01
		Online PSC	https://podminky.urs.cz/item/CS_URS_2024_01/619995001					
		VV	2*2+1,5 "chodba kolem vyměněných dveří		5,500			
2	K	622525104	Omitka tenkovrstvá jednotlivých malých ploch silikátová, akrylátová, silikonová nebo silikonsilikátová stěn, plochy jednotlivě přes 0,5 do 1,0 m2	kus	12,000	558,00	6 696,00	CS ÚRS 2024 01
		Online PSC	https://podminky.urs.cz/item/CS_URS_2024_01/622525104					
		VV	12		12,000			
4	K	642945112	Osazování ocelových zárubní protipožárních nebo protiplýnových dveří do vynechaného otvoru, s obetonováním, dveří dvoukřídlových přes 2,5 do 6,5 m2	kus	1,000	5 950,00	5 950,00	CS ÚRS 2024 01
		Online PSC	https://podminky.urs.cz/item/CS_URS_2024_01/642945112					
		VV	1		1,000			
5	M	55331717.1	zárubeň dvoukřídla ocelová s protipožární úpravou pro dodatečnou montáž tl stěny 110-150mm rozměru 1450/1970, 2100mm	kus	1,000	6 000,00	6 000,00	
		VV	1		1,000			
D		9	Ostatní konstrukce a práce, bourání				4 244,44	
157	K	953943212	Osazování drobných kovových předmětů kotvených do stěny skříně pro hasicí přístroj	kus	1,000	596,00	596,00	CS ÚRS 2024 01
		Online PSC	https://podminky.urs.cz/item/CS_URS_2024_01/953943212					
158	M	44932415	přístroj hasicí ruční	kus	1,000	2 680,00	2 680,00	CS ÚRS 2024 01
15	K	967031132	Přisekání (špicování) plošně nebo rovných ostění zdva z cihel pálených rovných ostění, bez odstupu, po hrubém vybourání otvorů, na maltu vápennou nebo vápenocementovou	m2	0,550	180,00	99,00	CS ÚRS 2024 01
		Online PSC	https://podminky.urs.cz/item/CS_URS_2024_01/967031132					
		VV	(2*2+1,5)*0,10 "úprava otvoru po vybourání zárubně		0,550			
16	K	968072456	Vybourání kovových rámu oken s křídly, dveřních zárubní, vrat, stěn, ostění nebo obkladů dveřních zárubní, plochy přes 2 m2	m2	2,860	304,00	869,44	CS ÚRS 2024 01
		Online PSC	https://podminky.urs.cz/item/CS_URS_2024_01/968072456					
		VV	2,86		2,860			
D		997	Přesun sutě				14 563,03	
20	K	997013501	Odvoz sutí a vybouraných hmot na skládku nebo meziskládku se složením, na vzdálenost do 1 km	t	1,472	239,00	351,81	CS ÚRS 2024 01
		Online PSC	https://podminky.urs.cz/item/CS_URS_2024_01/997013501					
21	K	997013509	Odvoz sutí a vybouraných hmot na skládku nebo meziskládku se složením, na vzdálenost Příplatek k ceně za každý další i započatý 1 km přes 1 km	t	27,968	10,40	290,87	CS ÚRS 2024 01
		Online PSC	https://podminky.urs.cz/item/CS_URS_2024_01/997013509					

PČ	Typ	Kód	Popis	MJ	Množství	J.cena [CZK]	Cena celkem [CZK]	Cenová soustava
22	K	997013813	Poplatek za uložení stavebního odpadu na skládce (skládkovně) z plastických hmot zařazeného do Katalogu odpadů pod kódem 17 02 03 https://podminky.urs.cz/item/CS_URS_2024_01/997013813	t	0,150	4 050,00	607,50	CS ÚRS 2024 01
	Online PSC	VV	0,150 "vybouraná podlahová krytina		0,150			
23	K	997013814	Poplatek za uložení stavebního odpadu na skládce (skládkovně) z izolačních materiálů zařazeného do Katalogu odpadů pod kódem 17 06 04 https://podminky.urs.cz/item/CS_URS_2023_01/997013814	t	0,785	4 850,00	3 807,25	CS ÚRS 2024 01
165	K	997013814.1	Poplatek za uložení stavebního odpadu na skládce (skládkovně) z izolačních materiálů zařazeného do Katalogu odpadů pod kódem 17 06 04	t	4,993	1 850,00	9 237,05	
25	K	997013871	Poplatek za uložení stavebního odpadu na recyklační skládce (skládkovně) směšného stavebního a demoličního zařazeného do Katalogu odpadů pod kódem 17 09 04 https://podminky.urs.cz/item/CS_URS_2024_01/997013871	t	0,483	556,00	268,55	CS ÚRS 2024 01
	Online PSC	VV	0,483		0,483			
	D	998	Přesun hmot				817,86	
26	K	998018002	Přesun hmot pro budovy občanské výstavby, bydlení, výrobu a služby ruční - bez užití mechanizace vodorovná dopravní vzdálenost do 100 m pro budovy s jakoukoliv nosnou konstrukcí výšky přes 6 do 12 m https://podminky.urs.cz/item/CS_URS_2024_01/998018002	t	0,634	1 290,00	817,86	CS ÚRS 2024 01
	Online PSC							
	D	767	Konstrukce zámečnické				8 290,00	
161	K	767881128	Montáž záhytného systému proti pádu bodů samostatných nebo v systému s poddajným kotvicím vedením do dřevěných trámových konstrukcí sevršením, kotvení svrchní, objímkou https://podminky.urs.cz/item/CS_URS_2023_01/767881128	kus	1,000	1 490,00	1 490,00	SoD
	Online PSC							
162	M	70921376	kotvicí bod pro dřevěné nosníky pomocí dvou závitových tyčí do předvrtaných otvorů dl 400mm	kus	1,000	5 070,00	5 070,00	SoD
163	M	31452206	oko spojovací k nerez lanu pro systémy pro systémy s požadavkem na permanentní kotvicí vedení	kus	1,000	1 730,00	1 730,00	SoD
	D	PSV	Práce a dodávky PSV				471 035,76	
	D	713	Izolace tepelné				98 437,25	
151	K	713111131	Montáž tepelné izolace stropů rohožemi, pásy, dílci, deskami, bloky (izolační materiál ve specifikaci) žebrových spodem s uchycením (drátem, páskou apod.) https://podminky.urs.cz/item/CS_URS_2024_01/713111131	m2	77,180	119,00	9 184,42	CS ÚRS 2024 01
	Online PSC	VV	7,2*6,5 " skl. A		46,800			
		VV	2,45*6,2*2 " skl. B		30,380			
		VV	Součet		77,180			
152	M	RKW.127419	deska izolační SUPERROCK 610x1000x140 mm 77,18	m2	77,180	286,01	22 074,25	SoD
		VV			77,180			
153	K	713111136	Montáž tepelné izolace stropů rohožemi, pásy, dílci, deskami, bloky (izolační materiál ve specifikaci) žebrových spodem kladenými volně mezi trámy https://podminky.urs.cz/item/CS_URS_2024_01/713111136	m2	77,180	69,00	5 325,42	CS ÚRS 2024 01
	Online PSC	VV	7,2*6,5 " skl. A		46,800			
		VV	2,45*6,2*2 " skl. B		30,380			
		VV	Součet		77,180			
154	M	RKW.127421	deska izolační SUPERROCK 610x1000x160 mm 77,18	m2	81,039	485,98	39 383,33	
		VV			77,180			
		VV	77,18*1,05 "Přepočtené koeficientem množství		81,039			
155	K	713131111	Montáž tepelné izolace stěn rohožemi, pásy, deskami, dílci, bloky (izolační materiál ve specifikaci) přibitím na dřevěnou konstrukci https://podminky.urs.cz/item/CS_URS_2024_01/713131111	m2	18,060	74,20	1 340,05	CS ÚRS 2024 01
	Online PSC	VV	6,02*1,5*2 "stěny spol. místnost		18,060			
156	M	RKW.127423	deska izolační SUPERROCK 610x1000x200 mm 18,060	m2	18,963	616,98	11 699,79	
		VV			18,060			
		VV	18,06*1,05 "Přepočtené koeficientem množství		18,963			

PČ	Typ	Kód	Popis	MJ	Množství	J.cena [CZK]	Cena celkem [CZK]	Cenová soustava
36	K	713131151	Montáž tepelné izolace stěn rohožemi, pásy, deskami, dílci, bloky (izolační materiál ve specifikaci) vložením jednovrstvě https://podminky.urs.cz/item/CS_URS_2024_01/713131151	m2	18,060	46,60	841,60	CS ÚRS 2024 01
	Online PSC							
	VV		6,02*1,5*2 "stěny spol. místnost		18,060			
37	M	RKW.127417	deska izolační SUPERROCK 610x1000x100 mm	m2	18,963	303,74	5 759,82	
	VV		18,060		18,060			
	VV		18,06*1,05 "Přepočtené koeficientem množství		18,963			
40	K	713151813	Odstranění tepelné izolace střech šikmých nebo nadstřešních částí z rohoží, pásů, dílců, desek, bloků mezi krokve nebo pod krokve volně položených z vláknitých materiálů suchých, tloušťka izolace přes 100 mm	m2	31,850	41,00	1 305,85	CS ÚRS 2024 01
	Online PSC		https://podminky.urs.cz/item/CS_URS_2024_01/713151813					
	VV		31,85 "šikminy skl. B		31,850			
43	K	998713102	Přesun hmot pro izolace tepelné stanovený z hmotnosti přesunovaného materiálu vodorovná dopravní vzdálenost do 50 m v objektech výšky přes 6 m do 12 m	t	1,535	992,00	1 522,72	CS ÚRS 2024 01
	Online PSC		https://podminky.urs.cz/item/CS_URS_2024_01/998713102					
	D	762	Konstrukce tesařské				131 516,31	
145	K	762083122	Impregnace řeziva máčením proti dřevokaznému hmyzu, houbám a plísním, třída ohrožení 3 a 4 (dřevo v exteriéru)	m3	3,039	1 150,00	3 494,85	CS ÚRS 2024 01
	Online PSC		https://podminky.urs.cz/item/CS_URS_2024_01/762083122					
146	K	762331922	Výřezání části střešní vazby vázané konstrukce krovů průřezové plochy řeziva přes 120 do 224 cm2, délky vyřezané části krovového prvku přes 3 do 5 m	m	79,000	139,00	10 981,00	SoD
	Online PSC		https://podminky.urs.cz/item/CS_URS_2024_01/762331922					
147	K	762332922	Doplnění střešní vazby řezivem (materiál v ceně) průřezové plochy přes 120 do 224 cm2	m	249,000	430,00	107 070,00	SoD
	Online PSC		https://podminky.urs.cz/item/CS_URS_2024_01/762332922					
148	K	762395000	Spojovací prostředky krovů, bednění a laťování, nadstřešních konstrukcí svory, prkna, hřebíky, pásová ocel, vrutvy	m3	4,047	1 160,00	4 694,52	SoD
	Online PSC		https://podminky.urs.cz/item/CS_URS_2024_01/762395000					
60	K	998762102	Přesun hmot pro konstrukce tesařské stanovený z hmotnosti přesunovaného materiálu vodorovná dopravní vzdálenost do 50 m v objektech výšky přes 6 do 12 m	t	3,494	1 510,00	5 275,94	SoD
	Online PSC		https://podminky.urs.cz/item/CS_URS_2024_01/998762102					
	P		Poznámka k položce: Poznámka k položce: Poznámka k souboru cen.: 1. Ceny pro přesun hmot stanovený z hmotnosti přesunovaného materiálu se používají tehdy, pokud je možné určit hmotnost za celý stavební díl. Do této hmotnosti se započítává i hmotnost materiálů oceňovaných ve specifikaci., 2. Pokud nelze jednoznačně stanovit hmotnost přesunovaných materiálů, lze pro výpočet přesunu hmot použít orientačně procentní sazbu. Touto sazbou se vynásobí rozpočtové náklady za celý stavební díl včetně nákladů na materiál ve specifikacích., 3. Příplatek k cenám -2181 pro přesun prováděný bez použití mechanizace, tj. za ztížených podmínek, lze použít pouze pro hmotnost materiálů, která se tímto způsobem skutečně přemísťuje..					
	D	763	Konstrukce suché výstavby				102 943,56	
61	K	763131714	Podhled ze sádrokartonových desek ostatní práce a konstrukce na podhledech ze sádrokartonových desek základní penetrační nátěr	m2	34,314	40,80	1 400,01	CS ÚRS 2024 01
	Online PSC		https://podminky.urs.cz/item/CS_URS_2024_01/763131714					
	P		Poznámka k položce: Poznámka k položce: Poznámka k souboru cen.: 1. V cenách jsou započteny i náklady na tmelení a výztužnou pásku., 2. V cenách nejsou započteny náklady na základní penetrační nátěr, tyto se oceňují cenou -1714., 3. Ceny -1612 až -1613 Montáž nosné konstrukce je stanoveny pro m2 plochy podhledu., 4. V cenách -2612 a -2613 nejsou započteny náklady na profily, tyto se oceňují ve specifikaci., 5. V cenách -1621 až -1624 Montáž desek nejsou započteny náklady na desky, tato dodávka se oceňuje ve specifikaci., 6. V ceně -1763 Příplatek za průhyb nosného stropu přes 20 mm je započtena pouze montáž, atypický profil se oceňuje individuálně ve specifikaci.,					
	VV		5,7*6,02 "podkroví		34,314			
62	K	763131751	Podhled ze sádrokartonových desek ostatní práce a konstrukce na podhledech ze sádrokartonových desek montáž parotěsné zábrany	m2	106,434	57,50	6 119,96	CS ÚRS 2024 01
	Online PSC		https://podminky.urs.cz/item/CS_URS_2024_01/763131751					
	VV		5,7*6,02 "podkroví strop		34,314			
	VV		"stěny+šikminy +ostění" 2,5*8,52-3,6*1,8+0,15*2,5*2+0,32*2*2+1,5*0,32+5,8*1,45*2+5,8*1,7*2+8,5*2,5-1,5*2		72,120			
	VV		Součet		106,434			
63	M	28329276	fólie PE vyztužená pro parotěsnou vrstvu (reakce na oheň - třída E) 140g/m2	m2	117,077	33,20	3 886,96	CS ÚRS 2024 01
	VV		106,434		106,434			

PČ	Typ	Kód	Popis	MJ	Množství	J.cena [CZK]	Cena celkem [CZK]	Cenová soustava
	VV		106,434*1,1 "Přepočtené koeficientem množství		117,077			
64	K	763161520	Podkroví ze sádrokartonových desek dvouvrstvá spodní konstrukce z ocelových profilů CD, UD na krokových nástavcích jednoduše opláštěných deskou protipožární DF, tl. 15 mm, bez TI	m2	72,120	1 100,00	79 332,00	CS ÚRS 2024 01
	Online PSC		https://podminky.urs.cz/item/CS_URS_2024_01/763161520					
	VV		"stěny+šikminy +ostění" 2,5*8,52-3,6*1,8+0,15*2,5*2+0,32*2*2+1,5*0,32+5,8*1,45*2+5,8*1,7*2+8,5*2,5-1,5*2		72,120			
65	K	763164717	Obklad konstrukcí sádrokartonovými deskami včetně ochranných úhelníků uzavřeného tvaru rozvinuté šíře do 0,8 m, opláštěný deskou protipožární DF, tl. 2 x 12,5 mm	m	5,000	1 520,00	7 600,00	CS ÚRS 2024 01
	Online PSC		https://podminky.urs.cz/item/CS_URS_2024_01/763164717					
	VV		2,5*2 " sloupky krovu		5,000			
	VV		Součet		5,000			
66	K	763182522	Montáž prefabrikátu pro výplně otvorů sádrokartonových konstrukcí ostění nebo parapet oken kompletizovaného tvaru L 2 x 12,5 mm nebo 2 x 15 mm rozvinuté šířky přes 300 do 600 mm	m	5,500	169,00	929,50	CS ÚRS 2024 01
	Online PSC		https://podminky.urs.cz/item/CS_URS_2024_01/763182522					
	VV		2+1,5+2		5,500			
67	M	59031382	prefabrikát SDK tvar L rozložený deska protipožární DF 1x12,5mm rš do 300mm	m	5,500	148,00	814,00	CS ÚRS 2024 01
	VV		5,5		5,500			
68	K	763121714	Stěna předsazená ze sádrokartonových desek ostatní konstrukce a práce na předsazených stěnách ze sádrokartonových desek základní penetrační nátěr	m2	4,271	36,20	154,61	CS ÚRS 2024 01
	Online PSC		https://podminky.urs.cz/item/CS_URS_2024_01/763121714					
69	K	998763302	Přesun hmot pro konstrukce montované z desek sádrokartonových, sádrovláknitých, cementovláknitých nebo cementových stanovený z hmotnosti přesunovaného materiálu vodorovná dopravní vzdálenost do 50 m v objektech výšky přes 6 do 12 m	t	1,906	1 420,00	2 706,52	CS ÚRS 2024 01
	Online PSC		https://podminky.urs.cz/item/CS_URS_2024_01/998763302					
	P		<i>Poznámka k položce: Poznámka k položce: Poznámka k souboru cen: 1. Ceny pro přesun hmot stanovený z hmotnosti přesunovaného materiálu se použijí tehdy, pokud je možné určit hmotnost za celý stavební díl. Do této hmotnosti se započítává i hmotnost materiálů oceňovaných ve specifikaci. 2. Pokud nelze jednoznačně stanovit hmotnost přesunovaných materiálů, lze pro výpočet přesunu hmot použít orientačně procentní sazbu. Touto sazbou se vynásobí rozpočtové náklady za celý stavební díl včetně nákladů na materiál ve specifikacích. 3. Příplatek k cenám -3381 pro přesun prováděný bez použití mechanizace, tj. za ztížených podmínek, lze použít pouze pro hmotnost materiálu, která se tímto způsobem skutečně přemísťuje. U přesunu stanoveného procentní sazbou se ztížení přesunu ocení individuálně.</i>					
	VV		1,906		1,906			
	D	766	Konstrukce truhlářské				28 328,40	
104	K	766417813	Demontáž provětrávané fasády z dřevěných profilů šířky profilu přes 80 mm	m2	9,400	165,00	1 551,00	SoD
	Online PSC		https://podminky.urs.cz/item/CS_URS_2024_01/766417813					
	VV		9,40 "obklad stěn vikýře		9,400			
105	K	766421821	Demontáž obložení podhledů palubkami	m2	24,400	175,00	4 270,00	CS ÚRS 2024 01
	Online PSC		https://podminky.urs.cz/item/CS_URS_2024_01/766421821					
	VV		2*6,1*2 "šikminy spol. místnost		24,400			
106	K	766660031	Montáž dveřních křídel dřevěných nebo plastových otevíracích do ocelové zárubně protipožárních dvoukřídlových jakékoliv šířky	kus	1,000	1 800,00	1 800,00	CS ÚRS 2024 01
	Online PSC		https://podminky.urs.cz/item/CS_URS_2024_01/766660031					
	VV		1		1,000			
107	M	61165322	dveře dvoukřídle dřevotřískové protipožární EI (EW) 30 D3 povrch laminátový plně 1450x1970-2100mm	kus	1,000	18 000,00	18 000,00	
	P		<i>Poznámka k položce: - EI 15 DP3-C</i>					
	VV		1		1,000			
108	K	766660729	Montáž dveřních doplňků dveřního kování interiérového štítku s klikou	kus	1,000	195,00	195,00	CS ÚRS 2024 01
	Online PSC		https://podminky.urs.cz/item/CS_URS_2024_01/766660729					
	VV		1		1,000			
109	M	54914620.1	kování dveřní vrchní klika včetně rozet a montážního materiálu R PZ nerez PK	kus	1,000	2 170,00	2 170,00	CS ÚRS 2024 01
	P		<i>Poznámka k položce: Poznámka k položce: kování BLOCK HR H 1803M3, klika-klika</i>					
	VV		1		1,000			
110	K	766691914	Ostatní práce vyvěšení nebo zavěšení křídel dřevěných dveřních, plochy do 2 m2	kus	2,000	34,70	69,40	CS ÚRS 2024 01

PČ	Typ	Kód	Popis	MJ	Množství	J.cena [CZK]	Cena celkem [CZK]	Cenová soustava
			Online PSC VV https://podminky.urs.cz/item/CS_URS_2024_01/766691914 2		2,000			
111	K	998766102	Přesun hmot pro konstrukce truhlářské stanovený z hmotnosti přesunovaného materiálu vodorovná dopravní vzdálenost do 50 m v objektech výšky přes 6 do 12 m	t	0,065	1 360,00	88,40	SoD
			Online PSC VV https://podminky.urs.cz/item/CS_URS_2024_01/998766102					
112	K	998766181	Přesun hmot pro konstrukce truhlářské stanovený z hmotnosti přesunovaného materiálu Příplatek k ceně za přesun prováděný bez použití mechanizace pro jakoukoliv výšku objektu	t	0,065	2 840,00	184,60	CS ÚRS 2024 01
			Online PSC VV https://podminky.urs.cz/item/CS_URS_2024_01/998766181					
	D	776	Podlahy povlakové				102 072,70	
121	K	776111116	Příprava podkladu broušení podlah stávajícího podkladu pro odstranění lepidla (po starých krytinách)	m2	49,270	50,20	2 473,35	CS ÚRS 2024 01
			Online PSC VV https://podminky.urs.cz/item/CS_URS_2024_01/776111116 49,27 "společenská místnost		49,270			
122	K	776111311	Příprava podkladu vysátí podlah	m2	49,270	16,10	793,25	CS ÚRS 2024 01
			Online PSC VV https://podminky.urs.cz/item/CS_URS_2024_01/776111311 49,27		49,270			
123	K	776121311	Příprava podkladu penetrace vodou ředitelná podlah	m2	49,270	87,00	4 286,49	CS ÚRS 2024 01
			Online PSC VV https://podminky.urs.cz/item/CS_URS_2024_01/776121311 49,27		49,270			
124	K	776141121	Příprava podkladu vyrovnání samonivelační stěrkou podlah min.pevnosti 30 MPa, tloušťky do 3 mm	m2	49,270	245,00	12 071,15	CS ÚRS 2024 01
			Online PSC VV https://podminky.urs.cz/item/CS_URS_2024_01/776141121 49,27		49,270			
125	K	776201812	Demontáž povlakových podlahovin lepených ručně s podložkou	m2	49,270	162,00	7 981,74	CS ÚRS 2024 01
			Online PSC VV https://podminky.urs.cz/item/CS_URS_2024_01/776201812 49,27		49,270			
126	K	776221111	Montáž podlahovin z PVC lepením standardním lepidlem z pásů standardních	m2	49,270	180,00	8 868,60	CS ÚRS 2024 01
			Online PSC VV https://podminky.urs.cz/item/CS_URS_2024_01/776221111 49,27		49,270			
127	M	28411106R	PVC vinyl heterogenní zátěžový tl 4,0mm, nášlapná vrstva min 0,5mm, třída zátěže 32	m2	54,197	1 100,00	59 616,70	
			Online PSC VV https://podminky.urs.cz/item/CS_URS_2024_01/28411106R 49,27		49,270			
128	K	776410811	Demontáž soklíků nebo lišt pryžových nebo plastových	m	29,190	16,00	467,04	CS ÚRS 2024 01
			Online PSC VV https://podminky.urs.cz/item/CS_URS_2024_01/776410811 6,02*2+9,15*2+0,15*2-1,45		29,190			
129	K	776411111	Montáž soklíků lepením obvodových, výšky do 80 mm	m	28,560	79,50	2 270,52	CS ÚRS 2024 01
			Online PSC VV https://podminky.urs.cz/item/CS_URS_2024_01/776411111 6,02*2+8,520*2+0,15*2+0,315*2-1,45		28,560			
130	M	284111007	lišta soklová PVC 15x50mm	m	31,416	79,40	2 494,43	CS ÚRS 2024 01
			Online PSC VV https://podminky.urs.cz/item/CS_URS_2024_01/284111007 28,56		28,560			
131	K	998776101	Přesun hmot pro podlahy povlakové stanovený z hmotnosti přesunovaného materiálu vodorovná dopravní vzdálenost do 50 m v objektech výšky do 6 m	t	0,398	613,00	243,97	CS ÚRS 2024 01
			Online PSC VV https://podminky.urs.cz/item/CS_URS_2024_01/998776101					
132	K	998776181	Přesun hmot pro podlahy povlakové stanovený z hmotnosti přesunovaného materiálu Příplatek k cenám za přesun prováděný bez použití mechanizace pro jakoukoliv výšku objektu	t	0,398	1 270,00	505,46	CS ÚRS 2024 01
			Online PSC VV https://podminky.urs.cz/item/CS_URS_2024_01/998776181					
	D	784	Dokončovací práce - malby a tapety				7 737,54	
139	K	784171101	Zakrytí nemalovaných ploch (materiál ve specifikaci) včetně pozdějšího odkrytí podlah	m2	50,000	6,12	306,00	CS ÚRS 2024 01
			Online PSC VV https://podminky.urs.cz/item/CS_URS_2024_01/784171101 50		50,000			
140	M	58124844	folie pro malířské potřeby zakrývaci tl 25µ 4x5m	m2	57,500	3,37	193,78	CS ÚRS 2024 01
			Online PSC VV https://podminky.urs.cz/item/CS_URS_2024_01/58124844 50		50,000			

PČ	Typ	Kód	Popis	MJ	Množství	J.cena [CZK]	Cena celkem [CZK]	Cenová soustava
	VV		50*1,15 "Přepočtené koeficientem množství		57,500			
141	K	784171121	Zakrytí nemalovaných ploch (materiál ve specifikaci) včetně pozdějšího odkrytí konstrukcí nebo samostatných prvků např. schodišť, nábytku, radiátorů, zábradlí v místnostech výšky do 3,80	m2	10,480	14,80	155,10	CS ÚRS 2024 01
	Online PSC		https://podminky.urs.cz/item/CS_URS_2024_01/784171121					
142	M	58124844	0,20*4*2,50*2 +3,6*1,80 "sloupky krovu+okno fólie pro malířské potřeby zakrývací tl 25µ 4x5m	m2	12,075	3,37	40,69	CS ÚRS 2024 01
	VV		10,50		10,500			
	VV		10,5*1,15 "Přepočtené koeficientem množství		12,075			
143	K	784181101	Penetrace podkladu jednonásobná základní akrylátová bezbarvá v místnostech výšky do 3,80 m	m2	111,955	19,60	2 194,32	CS ÚRS 2024 01
	Online PSC		https://podminky.urs.cz/item/CS_URS_2024_01/784181101					
	VV		"strop" 5,8*5		29,000			
	VV		"stěny+šikminy +ostění+sloupky" 2,5*8,52-3,6*1,8+0,15*2,5*2+0,32*2+1,5*0,32+5,8*1,45*2+5,8*1,7*2+8,5*2,5-		75,480			
	VV		1,5*2+0,2*4*2,5*2		7,475			
	VV		"chodba" 2,19*2,5-1,5*2+1*2,5*2		111,955			
	VV		Součet					
144	K	784221101	Malby z malířských směsí otěruvzdorných za sucha dvojnásobné, bílé za sucha otěruvzdorné době v místnostech výšky do 3,80 m	m2	111,955	43,30	4 847,65	CS ÚRS 2024 01
	Online PSC		https://podminky.urs.cz/item/CS_URS_2024_01/784221101					
	VV		111,955		111,955			
	D	HZS	Hodinové zúčtovací sazby				11 950,00	
149	K	HZS4232	Hodinové zúčtovací sazby ostatních profesí revizní a kontrolní činnost technik odborný - mykologický průzkum	kpl	1,000	11 950,00	11 950,00	
	Online PSC		https://podminky.urs.cz/item/CS_URS_2024_01/HZS4232					
	D	VRN3	Měněnáklady				-6 419,00	
164	K	997013811	Poplatek za uložení stavebního odpadu na skládce (skládkovně) dřevěného zaříděného do Katalogu odpadů pod kódem 17 02 01	t	-5,530	500,00	-2 765,00	
166	M	31452201	nerezové lano určené pro systémy s požadavkem na permanentní kotvici vedení tl 8mm	m	-21,000	174,00	-3 654,00	CS ÚRS 2023 01
	D	VRN4	Inženýrská činnost				5 000,00	
160	K	042503000	Plán BOZP na staveništi	kpl	1,000	5 000,00	5 000,00	CS ÚRS 2024 01
	Online PSC		https://podminky.urs.cz/item/CS_URS_2024_01/042503000					

KRYCÍ LIST SOUPISU PRACÍ

Stavba:

ZL1 - KřP PzK-P2.0-OOP Stod_Rekonstrukce střechy

Objekt:

D.1.4. - SILNOPROUDÁ ELEKTROTECHNIKA

KSO:

Místo:

Zadavatel:

Zhotovitel:

Projektant:

Zpracovatel:

Poznámka:

Soupis prací a rozpočet je pouze orientační vypracován podle dokumentace pro stavební povolení

CC-CZ:

Datum: 19. 2. 2024

IČ:

DIČ:

IČ:

DIČ:

IČ:

DIČ:

IČ:

DIČ:

Gena bez DPH

130 929,80

DPH základní
snižená

Základ daně
130 929,80
0,00

Sazba daně
21,00%
15,00%

Výše daně
27 495,26
0,00

Gena s DPH

v CZK

158 425,06

REKAPITULACE ČLENĚNÍ SOUPISU PRACÍ

Stavba: ZL1 - KřP PzK-P2.0-OOP Stod_Rekonstrukce střechy

Objekt: **D.1.4. - SILNOPROUDÁ ELEKTROTECHNIKA**

Místo:

Zadavatel:

Zhotovitel:

Datum: 19. 2. 2024

Projektant:

Zpracovatel:

Kód dílu - Popis

Cena celkem [CZK]

Náklady stavby celkem

130 929,80

HSV - Práce a dodávky HSV

12 000,00

D - Ostatní elektro

12 000,00

PSV - Práce a dodávky PSV

19 485,00

740 - Elektromontáže - zkoušky a revize

7 500,00

748 - Elektromontáže - osvětlovací zařízení a svítidla

11 985,00

M - Práce a dodávky M

99 444,80

21-M - Elektromontáže

95 481,20

46-M - Zemní práce při extr.mont.pracích

3 963,60

SOUPIS PRACÍ

Stavba:

ZL1 - KřP PzK-P2.0-OOP Stod_Rekonstrukce střechy

Objekt:

D.1.4. - SILNOPROUDÁ ELEKTROTECHNIKA

Místo:

Datum: 19. 2. 2024

Zadavatel:

Projektant:

Zhotovitel:

Zpracovatel:

PČ	Typ	Kód	Popis	MJ	Množství	J.cena [CZK]	Cena celkem [CZK]	Cenová soustava
Náklady soupisu celkem							130 929,80	
D		HSV	Práce a dodávky HSV				12 000,00	
D	D		Ostatní elektro				12 000,00	
1	K	D00000002	zakreslení skutečného provedení	hod	5,000	600,00	3 000,00	
2	K	D00000003	vypracování realizační dílenské dokumentace	hod	15,000	600,00	9 000,00	
D		PSV	Práce a dodávky PSV				19 485,00	
D		740	Elektromontáže - zkoušky a revize				7 500,00	
3	K	740991300	Celková prohlídka elektrického rozvodu a zařízení do 1 milionu Kč	kus	1,000	7 500,00	7 500,00	
		Online PSC	https://podminky.urs.cz/item/CS_URS_2024_01/740991300					
D		748	Elektromontáže - osvětlovací zařízení a svítidla				11 985,00	
6	K	748992300	Měření intenzity osvětlení, světelné zkoušky zdrojů	soubor	1,000	11 985,00	11 985,00	
		Online PSC	https://podminky.urs.cz/item/CS_URS_2024_01/748992300					
D		M	Práce a dodávky M				99 444,80	
D		21-M	Elektromontáže				95 481,20	
7	K	210010301	Montáž krabic přístrojových zapuštěných plastových kruhových KU 68/1, KU68/1301, KP67, KP68/2	kus	15,000	388,00	5 820,00	
8	K	210010311	Montáž krabic odbočných zapuštěných plastových kruhových KU68-1902/KO68, KO97/KO97V	kus	5,000	395,00	1 975,00	CS ÚRS 2024 01
		Online PSC	https://podminky.urs.cz/item/CS_URS_2024_01/210010311					
9	K	210010521	Otevření nebo uzavření krabice víčkem na závit	kus	5,000	65,00	325,00	
10	M	345715190	krabice univerzální z PH KU 68/2-1902s víčkem KO68	kus	20,000	75,90	1 518,00	
11	K	210100001	Ukončení vodičů v rozváděči nebo na přístroji včetně zapojení průřezu žíly do 2,5 mm ²	kus	12,000	28,10	337,20	
12	K	210100003	Ukončení vodičů v rozváděči nebo na přístroji včetně zapojení průřezu žíly do 16 mm ²	kus	4,000	70,00	280,00	CS ÚRS 2024 01
		Online PSC	https://podminky.urs.cz/item/CS_URS_2024_01/210100003					
13	K	210110036	Montáž zapuštěný přepínač nn 5-sériový bezšroubové připojení	kus	1,000	313,00	313,00	
14	M	345355750	spínač řazení 5 10A bílý	kus	1,000	407,00	407,00	
15	K	210111042	Montáž zásuvka (polo)zapuštěná bezšroubové připojení 2P+PE dvojitě zapojení - průběžná	kus	14,000	305,00	4 270,00	
16	M	345551031	zásuvka 2násobná 16A bílý	kus	14,000	395,00	5 530,00	
17	K	210190003	Montáž rozvodnic běžných oceloplechových nebo plastových do 100 kg	kus	1,000	8 140,00	8 140,00	
18	M	R0000002	rozdávěč RP, dle specifikace	kus	1,000	10 955,00	10 955,00	
19	K	210202023	Montáž svítidel do 10 kg	kus	13,000	441,00	5 733,00	CS ÚRS 2024 01

PČ	Typ	Kód	Popis	MJ	Množství	J.cena [CZK]	Cena celkem [CZK]	Cenová soustava
			Online PSC https://podminky.urs.cz/item/CS_URS_2024_01/210202023					
20	M	347000111	S1 LED svítidlo LED svítidlo 42W/4000K/2139lm	kus	12,000	2 859,00	34 308,00	
21	M	347000121	N1 LED nouzové svítidlo 1W/90lm, samostatnost 1hod.	kus	1,000	6 250,00	6 250,00	
22	K	210220020	Montáž uzemňovacího vedení vodičů FeZn pomocí svorek v zemi páskou do 120 mm ² ve městské zástavbě	m	40,000	0,00	0,00	CS ÚRS 2024 01
			Online PSC https://podminky.urs.cz/item/CS_URS_2024_01/210220020					
40	K	210800003	Montáž měděných vodičů CYY 4 mm ²	m	20,000	39,00	780,00	
41	M	341421560	vodič silový s Cu jádrem CYY 4 mm ² ZŽ	m	20,000	22,00	440,00	
42	K	210800105	Montáž měděných kabelů CYKY 3x1,5 mm ²	m	60,000	29,00	1 740,00	
43	M	341110300	kabel silový s Cu jádrem CYKY 3x1,5 mm ²	m	60,000	27,50	1 650,00	
44	K	210800106	Montáž měděných kabelů CYKY 3x2,5 mm ²	m	50,000	35,00	1 750,00	
45	M	341110360	kabel silový s Cu jádrem CYKY 3x2,5 mm ²	m	50,000	45,00	2 250,00	
46	K	210800115	Montáž měděných kabelů CYKY 5x1,5 mm ²	m	10,000	39,00	390,00	CS ÚRS 2024 01
			Online PSC https://podminky.urs.cz/item/CS_URS_2024_01/210800115					
47	M	341110900	kabel silový s Cu jádrem CYKY 5x1,5 mm ²	m	10,000	32,00	320,00	CS ÚRS 2024 01
			D 46-M Zemní práce při extr.mont.pracích				3 963,60	
49	K	460680402	Vysekání kapes a výklenků ve zdivu z lehkých betonů, dutých cihel a tvárcí pro krabice 10x10x8 cm	kus	20,000	29,70	594,00	CS ÚRS 2024 01
			Online PSC https://podminky.urs.cz/item/CS_URS_2024_01/460680402					
50	K	460680582	Vysekání rýh pro montáž trubek a kabelů v cihelných zdech hloubky do 3 cm a šířky do 5 cm	m	36,000	93,60	3 369,60	CS ÚRS 2024 01
			Online PSC https://podminky.urs.cz/item/CS_URS_2024_01/460680582					