

# REKAPITULACE STAVBY

Kód: 10/5/24  
Stavba: LC Plumlov obora - oprava povrchu a svodnic



KSO:  
Místo: r.Čechy pod Kosířem k.ú. Plumlov

CC-CZ:  
Datum: 10.5.2024

Zadavatel:  
Lesy České republiky, s.p.

IČ:  
DIČ:

Uchazeč:  
BeKa CZ, s.r.o.

IČ: 07431767  
DIČ: CZ07431767

Projektant:

IČ:  
DIČ:

Zpracovatel:

IČ:  
DIČ:

Poznámka:

**Cena bez DPH** 271 171,21

	Sazba daně	Základ daně	Výše daně
DPH základní	21,00%	271 171,21	56 946,00
snížená	12,00%	0,00	0,00

**Cena s DPH v CZK 328 117,21**

Projektant

Zpracovatel

Datum a podpis:

Razítko

Datum a podpis:

Razítko

Objednavatel

Uchazeč

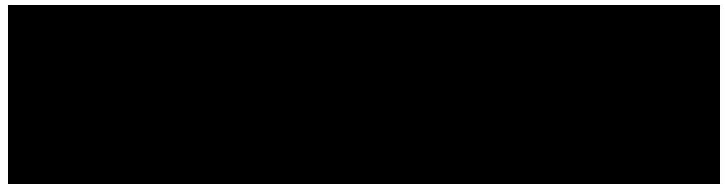

Datum a podpis:

Razítko

Datum a podpis:

Razítko

# REKAPITULACE OBJEKTŮ STAVBY A SOUPISŮ PRACÍ



Kód: 10/5/24

Stavba: LC Plumlov obora - oprava povrchu a svodnic

Místo: r.Čechy pod Kosířem k.ú. Plumlov

Datum: 10.5.2024

Zadavatel: Lesy České republiky, s.p.

Projektant:

Uchazeč: BeKa CZ, s.r.o.

Zpracovatel:

Kód	Popis	Cena bez DPH [CZK]	Cena s DPH [CZK]
<b>Náklady z rozpočtů</b>		<b>271 171,21</b>	<b>328 117,21</b>
10/5/24	LC Plumlov obora - oprava povrchu a svodnic	271 171,21	328 117,21

# KRYCÍ LIST SOUPISU PRACÍ



Stavba:

LC Plumlov obora - oprava povrchu a svodnic

KSO:

Místo: r.Čechy pod Kosířem k.ú. Plumlov

CC-CZ:

Datum: 10.5.2024

Zadavatel:

Lesy České republiky, s.p.

IČ:

DIČ:

Uchazeč:

BeKa CZ, s.r.o.

IČ:

07431767

DIČ:

CZ07431767

Projektant:

IČ:

DIČ:

Zpracovatel:

IČ:

DIČ:

Poznámka:

**Cena bez DPH**

**271 171,21**

	Základ daně	Sazba daně	Výše daně
DPH základní	271 171,21	21,00%	56 945,96
DPH snížená	0,00	12,00%	0,00

**Cena s DPH**

**v CZK**

**328 117,17**

Projektant

Zpracovatel

Datum a podpis:

Razítko

Datum a podpis:

Razítko

Objednavatel

Uchazeč

Datum a podpis:

Razítko

Datum a podpis:

Razítko

# SOUPIS PRACÍ



Stavba:

**LC Plumlov obora - oprava povrchu a svodnic**

Místo: r.Čechy pod Kosířem k.ú. Plumlov

Datum: 10.5.2024

Zadavatel: Lesy České republiky, s.p.

Projektant:

Uchazeč: BeKa CZ, s.r.o.

Zpracovatel:

PČ	Typ	Kód	Popis	MJ	Množství	J.cena [CZK]	Cena celkem [CZK]
<b>Náklady soupisu celkem</b>							<b>271 171,21</b>
D	HSV		Práce a dodávky HSV				271 171,21
D	1		Zemní práce				38 460,00
5	K	132254101	Hloubení zapažených rýh šířky do 800 mm strojně s urovnáním dna do předepsaného profilu a spádu v hornině třídy těžitelnosti I skupiny 3 do 20 m3	m3	3,500	1 260,00	4 410,00
	VV		5ks svodnic i s odtokem				
	VV		0,5*7*0,2*5		3,500		
	VV		Součet		3,500		
1	K	181951112	Úprava pláně vyrovnáním výškových rozdílů strojně v hornině třídy těžitelnosti I, skupiny 1 až 3 se zhutněním	m2	1 500,000	22,70	34 050,00
	VV		500*3		1 500,000		
	VV		Součet		1 500,000		
D	5		Komunikace pozemní				214 000,00
2	K	566501111	Úprava dosavadního krytu z kameniva drceného jako podklad pro nový kryt s vyrovnáním profilu v příčném i podélném směru, s vlhčením a zhutněním, s doplněním kamenivem drceným, jeho rozprostřením a zhutněním, v množství přes 0,08 do 0,10 m3/m2	m2	1 500,000	116,00	174 000,00
	VV		použité kamenivo frakce 0/63 mm				
	VV		500*3		1 500,000		
	VV		Součet		1 500,000		
4	K	597311121	Svodnice vody ocelová šířky 120 mm, kotvená do sypaniny	m	25,000	1 600,00	40 000,00
	VV		5ks 5metrů délky				
	VV		5*5		25,000		
	VV		Součet		25,000		
D	998		Přesun hmot				18 711,21
3	K	998225111	Přesun hmot pro komunikace s krytem z kameniva, monolitickým betonovým nebo živičným dopravní vzdálenost do 200 m jakékoliv délky objektu	t	267,303	70,00	18 711,21

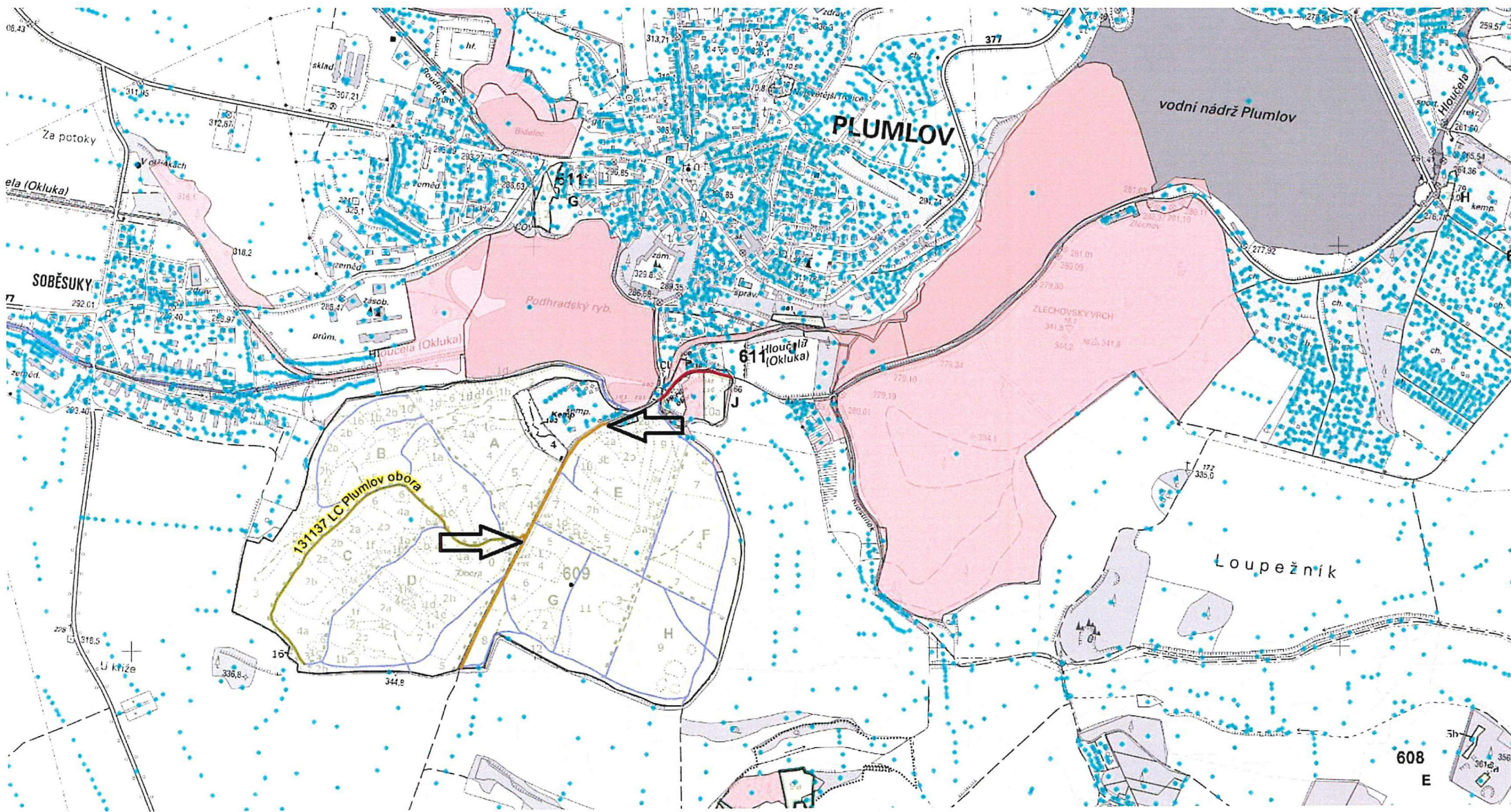

608  
E