



Nájemní smlouva

Č. pronajímatele: KRPE—7011-5/ČJ-2024-1700MN

Č. nájemce :

SMLUVNÍ STRANY

Česká republika - Krajské ředitelství policie Pardubického kraje
se sídlem Na Spravedlnosti 2416, Pardubice, PSČ 530 48
IČ 72050250, DIČ: CZ72050250
zastoupené Renatou Kaňkovou, náměstek ředitele KŘ pro ekonomiku
na straně jedné jako **pronajímatel**

a

Michal Branda

na straně druhé jako **nájemce**

(společně dále jen **smluvní strany**)

uzavírají ve smyslu §§ 2201 a násl. zákona číslo 89/2012Sb., Občanský zákoník, a zákona číslo 219/2000 Sb., o majetku České republiky a jejím vystupování v právních vztazích, následující

**nájemní smlouvu:
(dále jen smlouva)**

Článek I. Předmět smlouvy

1. Předmětem smlouvy je právo nájemce dočasně užívat za úplaty prostory v budově čp. 548 v části obce Holice, která je součástí pozemku parc.č. 42/2 v katastrálním území Holice v Čechách, zapsané na LV č. 5050 u Katastrálního úřadu pro Pardubický kraj, katastrální pracoviště Pardubice, (dále jen **objekt** nebo **předmět nájmu**), ve vlastnictví České republiky s příslušností hospodaření pro Krajské ředitelství policie Pardubického kraje. Příslušnost hospodaření pro Krajské ředitelství policie Pardubického kraje vznikla na základě Zápisu o předání majetku státu ze dne 27. 2. 2023 od ÚZSVM s právními účinky od 2. 3. 2023.
2. Pronajímatel přenechává prostory v objektu nájemci do nájmu o celkové výměře 238,44 m² (přílohou č. 1 smlouvy je plánec s umístěním pronajatých prostor).
3. Pronajímatel předmětnou část nemovitosti, která je předmětem nájmu, v současné době nepotřebuje pro svou činnost a o její dočasné nepotřebnosti bylo rozhodnuto rozhodnutím čj. : KRPE-7011-4/ČJ-2024-1700MN ze dne 6. 5. 2024.
4. Pronajímané prostory jsou nájemci předávány výlučně pro účely jeho podnikání, tj. fitness centrum (nájemce k tomu prohlašuje, že do zahájení faktického užívání prostor k tomuto účelu doloží příslušné živnostenské oprávnění).
5. Nájemce se zavazuje za užívání pronajatých prostor řádně a včas platit nájemné.
6. Účetní hodnota pronajímaných prostor ke dni pronájmu je 3.137.227,39 Kč.

Článek II. Předání prostor do nájmu

1. K předání prostor a zahájení užívání předmětu nájmu dle této smlouvy dochází ke dni 1. 6. 2024.
2. O předání prostor bude sepsán předávací protokol, ve kterém bude popsán stav předávaných prostor, bude pořízena fotodokumentace předávaných prostor a budou zaznamenány stavy poměrových měřidel pro dodávané energie (elektrická energie a plyn) a vodoměru.

Článek III. Doba nájmu

1. **Tato smlouva se sjednává na dobu určitou v délce trvání 5 let s počátkem nájmu ode dne protokolárního potvrzení uvedení prostor, které jsou předmětem nájmu, do stavu způsobilého k užívání dle čl. I. odst. 4)** (nejpozději do 1. 10. 2024). Po vzájemné dohodě lze nájem prodloužit na další období.
2. Smluvní strany sjednávají, že každá ze smluvních stran je oprávněna vypovědět tuto smlouvu i před uplynutím sjednané doby nájmu bez udání důvodů, a to s výpovědní dobou tří měsíců. Výpovědní doba začíná běžet prvním dnem měsíce následujícího po dni doručení výpovědi druhé smluvní straně.
3. Pronajímatel může smlouvu vypovědět kdykoliv během trvání nájmu i bez výpovědní doby, pokud:
 - a) nájemce dal předmět nájmu do podnájmu třetí osobě bez souhlasu pronajímatele,
 - b) nájemce provádí na předmětu nájmu takové změny, v jejichž důsledků hrozí pronajímateli značná škoda,
 - c) přes písemnou výstrahu užívá nájemce předmět nájmu (nebo trpí její užívání) takovým způsobem, že pronajímateli vzniká škoda nebo mu hrozí značná škoda,
 - d) přestane být majetek dočasně nepotřebný k plnění funkcí státu, nebo jiných úkolů v rámci působnosti nebo stanoveného předmětu činnosti pronajímatele.
4. Při výpovědi smlouvy pronajímatelem bez výpovědní doby, musí nájemce vyklidit pronajatý prostor do třiceti pracovních dnů ode dne doručení této výpovědi nájemci.

Článek IV. Nájemné

1. Nájemce se zavazuje platit pronajímateli nájemné ve výši 900,- Kč/m²/rok, tj. 214.596,- Kč (slovy dvě stě čtrnáct tisíc pět set devadesát šest korun českých) za rok. Výše nájemného je stanovena na základě znaleckého posudku znalce Ing. Kateřiny Skladanové č. 3843/2024 ze dne 30. 4. 2024.
2. Úhrada nájemného bude prováděna ročně vždy do konce prvního měsíce příslušného kalendářního roku na daný kalendářní rok (nebo jeho poměrnou část).
3. Pronajímatel je oprávněn valorizovat nájemné ve výši inflace za předchozí kalendářní rok vyhlášené Českým statistickým úřadem. Pro změnu výše nájemného na základě inflace, smluvní strany sjednávají, že k uzavřené smlouvě nebude uzavírán dodatek smlouvy, že postačí, když pronajímatel tuto skutečnost nájemci zašle písemně nejpozději do konce měsíce března daného kalendářního roku.
4. Přihlášení odběrných míst na odběr elektřiny a plynu si zajistí sám na sebe nájemce.

Vodné, stočné a poměrnou část poplatku za srážkovou vodu bude nájemci účtovat za odebranou vodu pronajímatel, a to vždy za předchozí čtvrtletí do 15. dne následujícího čtvrtletí podle skutečné spotřeby. Spotřeba bude účtována dle poměrového měřidla na přívodu vody do pronajatých prostor. Pronajímatel vyúčtuje cenu za odebranou vodu v cenách tak, jak ji sám nakupuje od svého dodavatele vody. Na požádání nájemce mu pronajímatel doloží kopie faktur.

5. **Platby budou hrazeny na účet pronajímatele, který je veden u České národní banky, číslo účtu 11234881/0710 pod VS 224477.**
6. Nájemné bude hrazeno na základě této nájemní smlouvy, pronajímatel nebude vystavovat na platby faktury.
7. V případě prodlení s úhradou nájmu je nájemce povinen uhradit úroky z prodlení dle § 2 nařízení vlády č. 351/2013 Sb. ze dne 16. října 2013.
8. Účastníci smlouvy konstatují, že předmět nájmu ke dni uzavření této nájemní smlouvy není způsobilý užívání vůbec, není způsobilý tedy ani k účelu sjednanému v čl. I odst. 4) této smlouvy. K tomuto smluvní strany sjednávají:
 - a) Stavební úpravy pronajatých prostor v takovém rozsahu, aby pronajaté prostory byly způsobilé k užívání k účelu sjednaném v čl. I odst. 4) této smlouvy si zajistí sám a na své náklady nájemce. Pro provedení těchto stavebních úprav zajistil nájemce jednoduchou výkresovou dokumentaci a ocenění soupisu těchto prací dle ceníku URS pro rok 2024. Hodnota těchto stavebních prací je dle provedeného ocenění 1.549.936,86 Kč (cena včetně DPH). Pronajímatel provedl kontrolu ocenění stavebních prací a ocenění je v souladu s výkresovou dokumentací i v souladu s cenami aktuálně platného ceníku URS.
 - b) Po provedení stavebních úprav dle předchozího odstavce provede pronajímatel protokolárně jejich odsouhlasení co do jejich rozsahu, kvality a ceny. Pokud bude protokolárně potvrzené, že stavební úpravy byly provedeny ve sjednaném rozsahu, kvalitě a ceně, bude den podpisu tohoto protokolu zástupci smluvních stran považován jako první den pro užívání pronajatých prostor nájemce k účelu sjednanému v této smlouvě a k tomuto dni mu vzniká povinnost hradit nájemné.
 - c) Výše nájemného za období 5 let činí 1.072.980,- Kč. Smluvní strany stanovují dohodou cenu investice ze strany nájemce do majetku pronajímatele provedením stavebních úprav v pronajatých prostorách na částku ve výši 1.072.980,- Kč.
 - d) Vždy za uplynulý kalendářní rok bude provedeno vyrovnání výše nájemného za uplynulý kalendářní rok oproti poměrné části investice na stejné období. Protože se smluvní strany dohodly na ceně investice ve výši rovnající se výši nájemného, je vyrovnání realizováno bez doplatku kterékoli ze smluvních stran.
 - e) Pronajímatel je oprávněn valorizovat výši nájemného dle odst. 3) tohoto článku. Smluvní strany se dohodly, že stejným způsobem a ve stejné výši je oprávněn nájemce valorizovat cenu investice. Cenové vyrovnání by bylo provedeno společně s vyrovnáním dle písem d) tohoto odstavce.
 - f) Po úplném vyrovnání shora uvedené výše nájmu a ceny investice přejde celá investice do majetku České republiky.
 - g) Smluvní strany se dohodly, že pokud by došlo k ukončení této nájemní smlouvy z jakéhokoliv důvodu a ve kterékoliv době trvání nájemní smlouvy ze strany nájemce, nevzniká nájemci žádný nárok na úhradu zůstatku ceny investice a

investice v celé výši přechází ke dni ukončení nájemní smlouvy tímto způsobem do majetku České republiky.

Článek V. Práva a povinnosti smluvních stran

1. Nájemce se zavazuje a je srozuměn:

- užívat předmět nájmu pouze ke sjednaným účelům,
- užívat předmět nájmu pouze pro vlastní potřebu a nepřenechávat jej do podnájmu třetím osobám bez písemného souhlasu pronajímatele,
- že předmět nájmu není pojištěn a pronajímatel neodpovídá za škodu vzniklou na věcech vnesených nájemcem na předmět nájmu,
- že odpovídá za škody, které způsobí sám nebo osoby, jimž vstup na předmět nájmu umožní,
- dbát na maximální bezpečnost a ohleduplnost při provozu dopravních prostředků v areálu, parkovat pouze na předem určených místech, a to jak sám nebo i osoby, jimž vstup na předmět nájmu umožní,
- hradit včas a řádně nájemné,
- pro případ skončení nájemního vztahu uvést pronajaté prostory do původního stavu odpovídajícího běžnému užívání objektu (nevztahuje se na provedenou investici),
- zajistit revizi a kontroly vyhrazených technických zařízení, a to v pravidelných termínech dle platných předpisů (kopie předkládat nejpozději do 30 dnů ode dne jejich vyhotovení pronajímateli); na své náklady odstraňovat závady v termínech uvedených v revizních zprávách,
- zajistit odpovídající protipožární opatření,
- umožnit pronajímateli prohlídku pronajatých prostor pracovníky Krajského ředitelství policie Pardubického kraje, termín prohlídky bude stanoven po dohodě ve vzájemně vyhovujícím čase, ne později jak dva dny po dni, kdy pronajímatel nahlásí nájemci zájem o provedení prohlídky,
- že si sám a na své náklady zajistí likvidaci veškerého odpadu vzniklého v souvislosti s jeho činností a užíváním předmětu nájmu a stejně tak bude odstraňovat veškeré nečistoty v okolí pronajatého objektu, resp. na příjezdové komunikaci vzniklé v souvislosti s jeho činností,
- že si sám a na své náklady zajistí úklid pronajatých prostor,
- že si bude sám a na své náklady zajišťovat drobné opravy a běžnou údržbu v prostorách, které jsou předmětem nájmu. Smluvní strany sjednávají, že rozsahem drobných oprav se budou řídit ustanovením § 4 nařízení vlády č. 308/2015 Sb. Pokud jde o finanční limit pro opravy a údržbu, platí, že za běžnou údržbu a opravy se považují opravy a údržba do hodnoty 5.000,- Kč za jednu opravu či údržbu. V případě, že tyto náklady překročí v souhrnu v kalendářním měsíci částku 10.000,- Kč, hradí částku převyšující 10.000,- Kč pronajímatel. Tyto limity se nevztahují na odstranění škod vzniklých na majetku pronajímatele, který je předmětem nájmu, ale i prostorách souvisejících, které nájemce užívá nebo využívá ke své činnosti, vzniklých v jakékoliv souvislosti s činností nájemce, tyto škody odstraňuje nájemce v plném rozsahu na své náklady.

2. Pronajímatel se zavazuje:

- odevzdat předmět nájmu vymezený v článku I. této smlouvy a umožnit mu jeho užívání pro sjednaný účel,
- udržovat pronajaté prostory ve stavu způsobilé dohodnutému užívání a na výzvu nájemce odstranit vady bránící řádnému užívání,
- umožnit nájemci instalaci desky s označením jeho firmy a poštovní schránky na stěnu vedle vjezdové brány do areálu,
- vybavit pronajaté prostory dvěma hasicími přístroji a zajistit u nich provádění předepsaných revizí,

- zajistit volný přístup (chůze, jízdy) k pronajatým prostorám.

Článek VI. Kontaktní osoby

1. Pro účely plnění vzájemných závazků vyplývajících z této smlouvy, se určují kontaktní osoby :

- za pronajímatele :

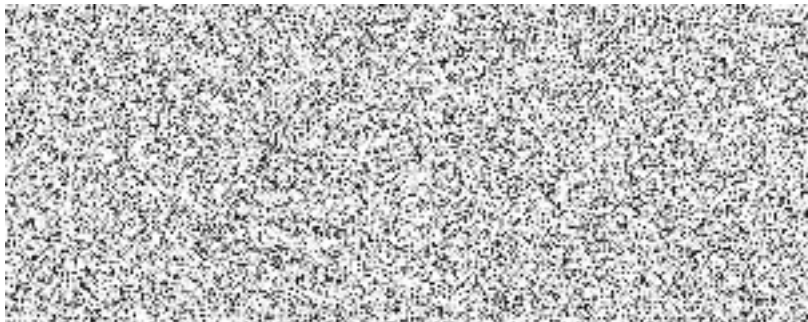

- za nájemce :



2. Pokud by došlo k personálním změnám u účastníků smlouvy ve vztahu ke kontaktním osobám, účastníci smlouvy se zavazují si toto změny nejpozději do tří dnů písemně nahlásit bez nutnosti uzavření dodatku k této smlouvě.

Článek VII. Závěrečná a společná ustanovení

1. Smluvní strany se dohodly, že veškeré změny a doplňky k této smlouvě lze provádět po vzájemné dohodě obou smluvních stran pouze písemnou formou a to jako číslované dodatky k této smlouvě.
2. Práva a povinnosti smluvních stran touto smlouvou výslovně neupravené se řídí ustanoveními zákona 89/2012 Sb. (občanský zákoník).
3. Smluvní strany prohlašují, že si tuto smlouvu před jejím podpisem přečetly, že je uzavřena po vzájemném projednání a podle jejich pravé a svobodné vůle, nikoliv v tísní či za nápadně nevýhodných podmínek.
4. Smlouva je vyhotovena ve dvou stejnopisech, z nichž každá smluvní strana obdrží po jednom vyhotovení.
5. Zveřejnění smlouvy v registru smluv zajistí pronajímatel.

V Pardubicích dne **28-05-2024**

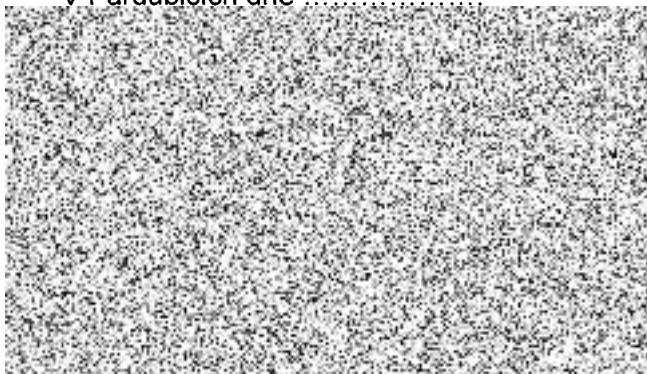

V Holicích dne **31.5.2024**

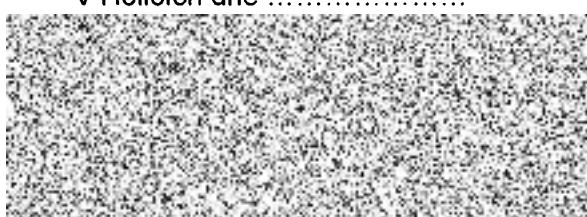

Přílohy :

č. 1 – plánek pronajatých prostor

č. 2 – soupis prací s jejich oceněním

PŮDORYS 1.N.P.
M. 1:100

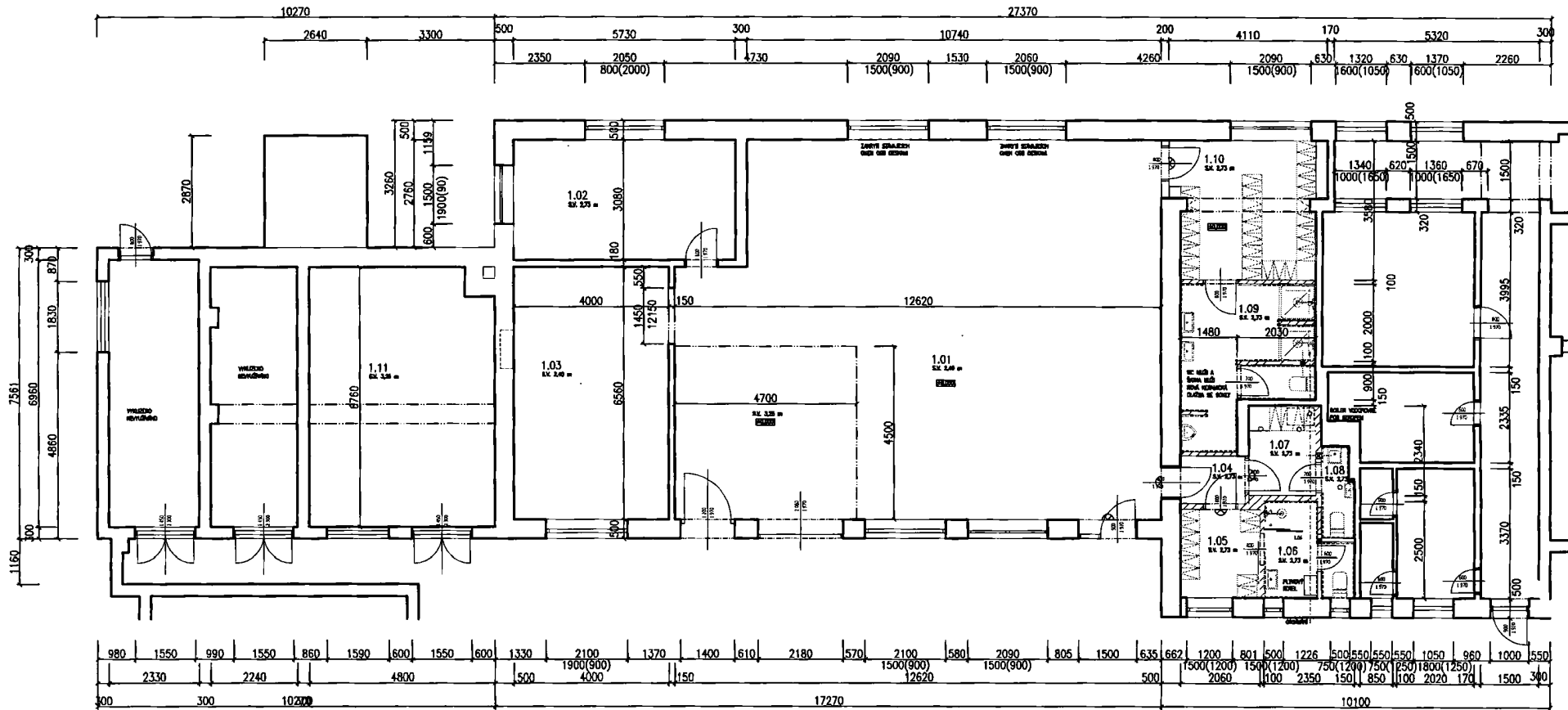

LEGENDA MÍSTNOSTÍ

| Č.M. | ŮČEL MÍSTNOSTI | PLOCHA m ² | PODLAHA |
|------|----------------|-----------------------|---------|
| 1.01 | FITNESS 1 | 118,22 | |
| 1.02 | FITNESS 3 | 18,10 | |
| 1.03 | FITNESS 2 | 26,24 | |
| 1.04 | CHODBA | 2,11 | |
| 1.05 | ŠATNA ŽENY | 4,69 | |
| 1.06 | WC ŽENY | 4,86 | |
| 1.07 | ŠATNA | 4,05 | |
| 1.08 | WC ZAMĚSTNANCI | 1,91 | |
| 1.09 | WC MUŽI | 12,54 | |
| 1.10 | ŠATNA MUŽI | 13,36 | |
| 1.11 | SKLAD FITNESS | 31,86 | |
| | | 237,93 | |

| | | | |
|---|--|----------------|---------|
| INVESTOR: KRAJSKÉ ŘEDITELSTVÍ POLICIE PARDUBICKÉHO KRAJE, NA SPRÁVEDLNOSTI 2516, 530 48 PARDUBICE | | ±0,000=1.N.P. | |
| VYPRACOVAL: [REDACTED] | | | |
| AKCE: | PASPORT STAVBY | DATUM: | 04/2024 |
| OBJEKT: | HOLICE, NÁMĚSTÍ T.G.MASARYKA 15 | DRUH PROJEKTU: | PASPORT |
| ČÁST: | D - ZJEDNODUŠENÁ VÝKRESOVÁ DOKUMENTACE | FORMÁT A4: | 2 A4 |
| NÁZEV VÝKRESU: | PŮDORYS - 1. NADZEMNÍ PODLAŽÍ | MĚŘÍTKO: | 1:100 |
| | | ČÍSLO VÝKRESU: | D1 |
| | | PÁŘE Č.: | |

Přehled 1

KRYCÍ LIST SOUPISU PRACÍ

Stavba:
ZMĚNA UŽÍVÁNÍ NA FITNESS

Objekt:
SO01 - Stavební úpravy

KSO:
Místo:

CC-CZ:
Datum: 23. 9. 2021

Zadavatel:

IČ:
DIČ:

Zhotovitel:

IČ: 0
DIČ: 0

Projektant:

IČ:
DIČ:

Zpracovatel:

IČ:
DIČ:

Poznámka:

Cena bez DPH

1 280 939,55

| | Základ daně | Sazba daně | Výše daně |
|--------------|--------------|------------|------------|
| DPH základní | 1 280 939,55 | 21,00% | 268 997,31 |
| DPH snížená | 0,00 | 12,00% | 0,00 |

Cena s DPH

v CZK

1 549 936,86

Projektant

Zpracovatel

Datum a podpis:

Razítko

Datum a podpis:

Razítko

Objednavatel

Zhotovitel

KAPITULACE ČLENĚNÍ SOUPISU PRACÍ

Dávba: ZMĚNA UŽÍVÁNÍ NA FITNESS
Objekt: **SO01 - Stavební úpravy**

Místo: Datum: 23. 9. 2021

Zadavatel: Projektant:

Zhotovitel: Zpracovatel:

Kód dílu - Popis

Cena celkem [CZK]

Náklady ze soupisu prací

1 280 939,55

| | |
|--|---------------------|
| HSV - Práce a dodávky HSV | 178 284,09 |
| 3 - Svislé a kompletní konstrukce | 48 935,84 |
| 6 - Úpravy povrchů, podlahy a osazování výplní | 57 916,83 |
| 9 - Ostatní konstrukce a práce, bourání | 31 097,47 |
| 997 - Přesun sutě | 30 722,25 |
| 998 - Přesun hmot | 9 611,70 |
| PSV - Práce a dodávky PSV | 1 102 655,46 |
| 713 - Izolace tepelné | 3 507,80 |
| 721 - Zdravotechnika - vnitřní kanalizace | 53 500,00 |
| 722 - Zdravotechnika - vnitřní vodovod | 41 500,00 |
| 725 - Zdravotechnika - zařizovací předměty | 182 843,16 |
| 731 - Ústřední vytápění - kotelny | 35 895,00 |
| 741 - Elektroinstalace - silnoproud | 65 950,00 |
| 761 - Konstrukce prosvětlovací | 52 098,78 |
| 766 - Konstrukce truhlářské | 79 176,20 |
| 767 - Konstrukce zámečnické | 157 059,85 |
| 771 - Podlahy z dlaždic | 106 545,85 |
| 781 - Dokončovací práce - obklady | 303 302,13 |
| 783 - Dokončovací práce - nátěry | 10 899,56 |
| 784 - Dokončovací práce - malby a tapety | 10 377,13 |

SOUPIS PRACÍ

Stavba:

ZMĚNA UŽIVÁNÍ NA FITNESS

Objekt:

SO01 - Stavební úpravy

Místo:

Datum: 23. 9. 2021

Zadavatel:

Projektant:

Zhotovitel:

Zpracovatel:

| PČ | Typ | Kód | Popis | MJ | Množství | J.cena [CZK] | Cena celkem [CZK] |
|-------------------------------|-----|---------------|--|-----|----------|--------------|---------------------|
| Náklady soupisu celkem | | | | | | | 1 280 939,55 |
| D | | HSV | Práce a dodávky HSV | | | | 178 284,09 |
| D | 3 | | Svislé a kompletní konstrukce | | | | 48 935,84 |
| 1 | K | 317142422.XLA | Překlad nenosný pórobetonový Ytong NEP 100-1250 dl přes 100 do 1250 mm | kus | 5,000 | 770,33 | 3 851,65 |
| | W | | 5 | | 5,000 | | |
| | W | | Součet | | 5,000 | | |
| 2 | K | 342272225.XLA | Příčka z tvárníc Ytong Klasik 100 na tenkovrstvou maltu tl 100 mm | m2 | 42,937 | 713,26 | 30 625,24 |
| | W | | 2,6*(1,35+0,115+0,975+3,51+0,5+1,51+0,95*2+3,51+4,64+2,06) | | 52,182 | | |
| | W | | -(0,9*2,15+0,8*2,15+0,9*2,15+0,8*2,15+0,9*2,15) | | -9,245 | | |
| | W | | Součet | | 42,937 | | |
| 3 | K | 342272245.XLA | Příčka z tvárníc Ytong Klasik 150 na tenkovrstvou maltu tl 150 mm | m2 | 6,500 | 975,14 | 6 338,41 |
| | W | | 2,6*(1,1+1,4) | | 6,500 | | |
| | W | | Součet | | 6,500 | | |
| 4 | K | 342291111 | Ukotvení příček montážní polyuretanovou pěnou tl příčky do 100 mm | m | 20,070 | 79,00 | 1 585,53 |
| | | | Online PSC https://podminky.urs.cz/item/CS_URS_2024_01/342291111 | | | | |
| | W | | (1,35+0,115+0,975+3,51+0,5+1,51+0,95*2+3,51+4,64+2,06) | | 20,070 | | |
| | W | | Součet | | 20,070 | | |
| 5 | K | 342291112 | Ukotvení příček montážní polyuretanovou pěnou tl příčky přes 100 mm | m | 2,500 | 122,37 | 305,93 |
| | | | Online PSC https://podminky.urs.cz/item/CS_URS_2023_02/342291112 | | | | |
| | W | | (1,1+1,4) | | 2,500 | | |
| | W | | Součet | | 2,500 | | |
| 6 | K | 342291121 | Ukotvení příček k cihelným konstrukcím plochými kotvami | m | 46,800 | 133,10 | 6 229,08 |
| | | | Online PSC https://podminky.urs.cz/item/CS_URS_2023_02/342291121 | | | | |
| | W | | 2,6*16 | | 41,600 | | |
| | W | | 2,6*2 | | 5,200 | | |
| | W | | Součet | | 46,800 | | |
| D | 6 | | Úpravy povrchů, podlahy a osazování výplní | | | | 57 916,83 |
| 7 | K | 612325412 | Oprava vnitřní vápenocementové hladké omítky stěn v rozsahu plochy přes 10 do 30 % | m2 | 156,558 | 227,00 | 35 538,67 |
| | | | Online PSC https://podminky.urs.cz/item/CS_URS_2024_01/612325412 | | | | |
| | W | | Lokální opravy stávajících omítek => uvažováno 1/3 plochy stěn | | | | |
| | W | | 2,5*(40,9+3,57+11,22+13,23+1,79+2,75+1,33+4,45+4,71+3,24) | | 217,975 | | |
| | W | | -2,1*2,15*3-1,4*2,15-2,08*2,15-2*2,1*2,15-0,9*2,15-1*2,15-1,5*2,15-0,9*2,15-2,1*2,15-1,5*2,15-2*2,5*2,1-0,9*2,15-1,2*1,2-0,5*0,5*2 | | -61,417 | | |
| | W | | Součet | | 156,558 | | |
| 8 | K | 612381026 | Tenkovrstvá minerální zatíraná (škrábaná) omítka zmitost 2,0 mm vnitřních stěn | m2 | 39,628 | 277,00 | 10 976,96 |
| | | | Online PSC https://podminky.urs.cz/item/CS_URS_2024_01/612381026 | | | | |
| | W | | Nové omítky => uvažováno pouze na nových ytong příčkách | | | | |
| | W | | "místnost chodba" 2,6*5,91-0,8*2,15-0,9*2,15 | | 11,711 | | |
| | W | | "místnost šatna ženy" 2,6*4,81-0,9*2*2,15 | | 8,636 | | |
| | W | | "místnost šatně muži" 2,6*3,51-0,9*2,15 | | 7,191 | | |
| | W | | "vchod" 2,6*(1,35*2+0,975*2) | | 12,090 | | |
| | W | | Součet | | 39,628 | | |
| 9 | K | 622143003R.01 | D+M omítkových plastových nebo pozinkovaných rohových profilů | kpl | 1,000 | 1 500,00 | 1 500,00 |

| Typ | Kód | Popis | MJ | Množství | J.cena [CZK] | Cena celkem [CZK] |
|-----|-----------------|---|-----|----------|--------------|-------------------|
| WV | | 1 | | 1,000 | | |
| WV | | Součet | | 1,000 | | |
| 10 | K 632451214 | Potěr cementový samonivelační litý C20 tl přes 45 do 50 mm | m2 | 22,300 | 444,00 | 9 901,20 |
| | Online PSC | https://podminky.urs.cz/item/CS_URS_2024_01/632451214 | | | | |
| WV | | Nová keramická dlažba | | | | |
| WV | | 22,3 | | 22,300 | | |
| WV | | Součet | | 22,300 | | |
| D | 9 | Ostatní konstrukce a práce, bourání | | | | 31 097,47 |
| 11 | K 952901102R.01 | Čištění budov omytí jednoduchých oken nebo balkonových dveří | kpl | 1,000 | 2 500,00 | 2 500,00 |
| WV | | 1 | | 1,000 | | |
| WV | | Součet | | 1,000 | | |
| 12 | K 952901111 | Vyčištění budov bytové a občanské výstavby při výšce podlaží do 4 m | m2 | 163,550 | 145,65 | 23 821,06 |
| | Online PSC | https://podminky.urs.cz/item/CS_URS_2023_02/952901111 | | | | |
| WV | | 118,22+14,37+8,95+3,69+2,96+5,67+6,74+2,95 | | 163,550 | | |
| WV | | Součet | | 163,550 | | |
| 13 | K 962031132 | Bourání příček z cihel pálených na MVC tl do 100 mm | m2 | 28,045 | 126,32 | 3 542,64 |
| | Online PSC | https://podminky.urs.cz/item/CS_URS_2023_02/962031132 | | | | |
| WV | | Vybourání příčky tl. 80mm mezi místností prodejny a skladu+manipulačního prostoru | | | | |
| WV | | (6,846+5,08)*2,5 | | 29,815 | | |
| WV | | odečet plochy dveří | | | | |
| WV | | -2*0,9*2,15 | | -3,870 | | |
| WV | | středová stěna sprchového koutu tl. 100mm | | | | |
| WV | | 2*1,05 | | 2,100 | | |
| WV | | Součet | | 28,045 | | |
| 14 | K 962031133 | Bourání příček z cihel pálených na MVC tl do 150 mm | m2 | 8,200 | 150,46 | 1 233,77 |
| | Online PSC | https://podminky.urs.cz/item/CS_URS_2023_02/962031133 | | | | |
| WV | | Vybourání příčky tl. 150mm - sprchový kout | | | | |
| WV | | 2,5*(1,83+1,45) | | 8,200 | | |
| WV | | Součet | | 8,200 | | |
| D | 997 | Přesun sutě | | | | 30 722,25 |
| 15 | K 997002611 | Nakládání sutí a vybouraných hmot | t | 7,522 | 120,33 | 905,12 |
| | Online PSC | https://podminky.urs.cz/item/CS_URS_2023_02/997002611 | | | | |
| 16 | K 997013153 | Vnitrostaveništní doprava sutí a vybouraných hmot pro budovy v přes 9 do 12 m s omezením mechanizace | t | 7,522 | 1 537,48 | 11 564,92 |
| | Online PSC | https://podminky.urs.cz/item/CS_URS_2023_02/997013153 | | | | |
| 17 | K 997013501 | Odvoz sutí a vybouraných hmot na skládku nebo meziskládku do 1 km se složením | t | 7,522 | 288,06 | 2 166,79 |
| | Online PSC | https://podminky.urs.cz/item/CS_URS_2023_02/997013501 | | | | |
| 18 | K 997013509 | Příplatek k odvozu sutí a vybouraných hmot na skládku ZKD 1 km přes 1 km | t | 142,918 | 12,55 | 1 793,62 |
| | Online PSC | https://podminky.urs.cz/item/CS_URS_2023_02/997013509 | | | | |
| WV | | 19*7,522 | | 142,918 | | |
| WV | | Součet | | 142,918 | | |
| 19 | K 997013631 | Poplatek za uložení na skládce (skládkovné) stavebního odpadu smíšeného kód odpadu 17 09 04 | t | 7,522 | 1 900,00 | 14 291,80 |
| | Online PSC | https://podminky.urs.cz/item/CS_URS_2023_02/997013631 | | | | |
| D | 998 | Přesun hmot | | | | 9 611,70 |
| 20 | K 998011008 | Přesun hmot pro budovy zděné s omezením mechanizace pro budovy v do 6 m | t | 8,358 | 1 150,00 | 9 611,70 |
| | Online PSC | https://podminky.urs.cz/item/CS_URS_2024_01/998011008 | | | | |
| D | PSV | Práce a dodávky PSV | | | | 1 102 655,46 |
| D | 713 | Izolace tepelné | | | | 3 507,80 |
| 21 | K 713121111 | Montáž izolace tepelné podlah volně kladenými rohožemi, pásy, dílci, deskami 1 vrstva | m2 | 22,300 | 50,70 | 1 130,61 |
| | Online PSC | https://podminky.urs.cz/item/CS_URS_2024_01/713121111 | | | | |
| WV | | Nová keramická dlažba | | | | |
| WV | | 22,3 | | 22,300 | | |

| PČ | Typ | Kód | Popis | MJ | Množství | J.cena [CZK] | Cena celkem [CZK] |
|----|-----|---------------|---|--------|----------|--------------|-------------------|
| | W | | Součet | | 22,300 | | |
| 22 | M | 28372303 | deska EPS 100 pro konstrukce s běžným zatížením $\lambda=0,037$ tl 40mm | m2 | 23,415 | 99,30 | 2 325,7 |
| | W | | Nová keramická dlažba | | | | |
| | W | | 22,3 | | 22,300 | | |
| | W | | Součet | | 22,300 | | |
| | W | | 22,3*1,05 'Přepočtené koeficientem množství | | 23,415 | | |
| 23 | K | 998713111 | Přesun hmot tonážní pro izolace tepelné s omezením mechanizace v objektech v do 6 m | t | 0,028 | 1 860,00 | 52,08 |
| | | Online PSC | https://podminky.urs.cz/item/CS_URS_2024_01/998713111 | | | | |
| | D | 721 | Zdravotechnika - vnitřní kanalizace | | | | 53 500,00 |
| 24 | K | 721100000R.01 | Demontáž potrubí kanalizačního | kpl | 1,000 | 8 500,00 | 8 500,00 |
| | W | | odhad => nutno upřesnit v rámci realizace | | | | |
| | W | | 1 | | 1,000 | | |
| | W | | Součet | | 1,000 | | |
| 25 | K | EXT03 | Zdravotechnika - vnitřní rozvody kanalizace | soubor | 1,000 | 45 000,00 | 45 000,00 |
| | W | | 1 | | 1,000 | | |
| | W | | Součet | | 1,000 | | |
| | D | 722 | Zdravotechnika - vnitřní vodovod | | | | 41 500,00 |
| 26 | K | 722170804R.01 | Demontáž rozvodů vody | kpl | 1,000 | 6 500,00 | 6 500,00 |
| | | Online PSC | https://podminky.urs.cz/item/CS_URS_2024_01/722170804R.01 | | | | |
| | W | | odhad => nutno upřesnit v rámci realizace | | | | |
| | W | | 1 | | 1,000 | | |
| | W | | Součet | | 1,000 | | |
| 27 | K | EXT04 | Zdravotechnika - vnitřní vodovod | soubor | 1,000 | 35 000,00 | 35 000,00 |
| | W | | 1 | | 1,000 | | |
| | W | | Součet | | 1,000 | | |
| | D | 725 | Zdravotechnika - zařizovací předměty | | | | 182 843,16 |
| 28 | K | 725110811 | Demontáž klozetů splachovací s nádrží | soubor | 2,000 | 250,00 | 500,00 |
| | | Online PSC | https://podminky.urs.cz/item/CS_URS_2024_01/725110811 | | | | |
| | W | | Demontáž stávajících zařizovacích předmětů ZTI | | | | |
| | W | | 2 | | 2,000 | | |
| | W | | Součet | | 2,000 | | |
| 29 | K | 725200000R.01 | Demontáž zrcadel | soubor | 1,000 | 95,00 | 95,00 |
| | W | | Demontáž stávajících zařizovacích předmětů | | | | |
| | W | | 1 | | 1,000 | | |
| | W | | Součet | | 1,000 | | |
| 30 | K | 725210821 | Demontáž umyvadel bez výtokových armatur | soubor | 1,000 | 165,00 | 165,00 |
| | | Online PSC | https://podminky.urs.cz/item/CS_URS_2024_01/725210821 | | | | |
| | W | | Demontáž stávajících zařizovacích předmětů ZTI | | | | |
| | W | | 1 | | 1,000 | | |
| | W | | Součet | | 1,000 | | |
| 31 | K | 725510802R.01 | Demontáž ohřivač zásobníkový | soubor | 1,000 | 333,00 | 333,00 |
| | W | | Demontáž stávajícího TUV ohřivače | | | | |
| | W | | 1 | | 1,000 | | |
| | W | | Součet | | 1,000 | | |
| 32 | K | 725515281 | Montáž ohřivačů plynových zásobníkových závěsných s přírozeným odtahem spalin | soubor | 1,000 | 1 280,00 | 1 280,00 |
| | | Online PSC | https://podminky.urs.cz/item/CS_URS_2024_01/725515281 | | | | |
| | W | | 1 | | 1,000 | | |
| | W | | Součet | | 1,000 | | |
| 33 | M | 48438536 | bojler | kus | 1,000 | 18 700,00 | 18 700,00 |
| | W | | 1 | | 1,000 | | |
| | W | | Součet | | 1,000 | | |
| 34 | K | 725820801 | Demontáž baterie nástěnné do G 3 / 4 | soubor | 5,000 | 99,20 | 496,00 |
| | | Online PSC | https://podminky.urs.cz/item/CS_URS_2024_01/725820801 | | | | |
| | W | | Demontáž stávajících zařizovacích předmětů ZTI | | | | |
| | W | | "sprcha" 2 | | 2,000 | | |
| | W | | "umyvadlo" 1 | | 1,000 | | |
| | W | | "wc" 2 | | 2,000 | | |
| | W | | Součet | | 5,000 | | |

| Typ | Kód | Popis | MJ | Množství | J.cena [CZK] | Cena celkem [CZK] |
|-----|-----------------|---|---------|----------|--------------|-------------------|
| 5 | R 725A2002 | Sprchový kout se zástěnou včetně přípojných potrubí a armatur | komplet | 4,000 | 24 335,42 | 97 341,68 |
| | Online PSC | https://podminky.urs.cz/item/CS_URS_2024_01/725A2002 | | | | |
| | W | 4 | | 4,000 | | |
| | W | Součet | | 4,000 | | |
| 36 | R 725A2004 | WC kombi včetně přípojných potrubí a armatur | komplet | 3,000 | 8 519,12 | 25 557,36 |
| | Online PSC | https://podminky.urs.cz/item/CS_URS_2024_01/725A2004 | | | | |
| | W | 3 | | 3,000 | | |
| | W | Součet | | 3,000 | | |
| 37 | R 725A2006 | Umyvadlo včetně přípojných potrubí a armatur | komplet | 3,000 | 10 251,78 | 30 755,34 |
| | Online PSC | https://podminky.urs.cz/item/CS_URS_2024_01/725A2006 | | | | |
| | W | 3 | | 3,000 | | |
| | W | Součet | | 3,000 | | |
| 38 | R 725A2007 | Písoár včetně přípojných potrubí a armatur | komplet | 1,000 | 7 571,19 | 7 571,19 |
| | Online PSC | https://podminky.urs.cz/item/CS_URS_2024_01/725A2007 | | | | |
| | W | 1 | | 1,000 | | |
| | W | Součet | | 1,000 | | |
| 39 | K 998725111 | Přesun hmot tonážní pro zařizovací předměty s omezením mechanizace v objektech v do 6 m | t | 0,043 | 1 130,00 | 48,59 |
| | Online PSC | https://podminky.urs.cz/item/CS_URS_2024_01/998725111 | | | | |
| D | 731 | Ústřední vytápění - kotelny | | | | 35 895,00 |
| 40 | K 731200823 | Demontáž kotle ocelového na plyná nebo kapalná paliva výkon do 25 kW | kus | 1,000 | 915,00 | 915,00 |
| | Online PSC | https://podminky.urs.cz/item/CS_URS_2024_01/731200823 | | | | |
| | W | Demontáž stávajícího plynového kotle | | | | |
| | W | 1 | | 1,000 | | |
| | W | Součet | | 1,000 | | |
| 41 | K 731244491 | Montáž kotle ocelového závěsného na plyn kondenzačního o výkonu do 14 kW | soubor | 1,000 | 4 980,00 | 4 980,00 |
| | Online PSC | https://podminky.urs.cz/item/CS_URS_2024_01/731244491 | | | | |
| | W | Zpětná montáž plynového kotle | | | | |
| | W | 1 | | 1,000 | | |
| | W | Součet | | 1,000 | | |
| 42 | K EXT02 | Vytápění - vnitřní rozvody vytápění | soubor | 1,000 | 30 000,00 | 30 000,00 |
| | W | 1 | | 1,000 | | |
| | W | Součet | | 1,000 | | |
| D | 741 | Elektroinstalace - silnoproud | | | | 65 950,00 |
| 43 | K 741100000R.01 | Demontáž stávající elektroinstalace vč. koncových prvků | kpl | 1,000 | 10 000,00 | 10 000,00 |
| | W | odhad => nutno upřesnit v rámci realizace | | | | |
| | W | 1 | | 1,000 | | |
| | W | Součet | | 1,000 | | |
| 44 | K 741371823R.01 | Demontáž stropních světel | kpl | 1,000 | 950,00 | 950,00 |
| | W | 1 | | 1,000 | | |
| | W | Součet | | 1,000 | | |
| 45 | K EXT01 | Elektroinstalace - nové rozvody vč. koncových prvků | soubor | 1,000 | 55 000,00 | 55 000,00 |
| | W | 1 | | 1,000 | | |
| | W | Součet | | 1,000 | | |
| D | 761 | Konstrukce prosvětlovací | | | | 52 098,78 |
| 46 | R 761A3101 | Dveře vnitřní dřevěné nebo plastové jednokřídlové do ocelové zárubně | kus | 6,000 | 8 683,13 | 52 098,78 |
| | Online PSC | https://podminky.urs.cz/item/CS_URS_2024_01/761A3101 | | | | |
| | W | 6 | | 6,000 | | |
| | W | Součet | | 6,000 | | |
| D | 766 | Konstrukce truhlářské | | | | 79 176,20 |
| 47 | K 766691914 | Vyvěšení nebo zavěšení dřevěných křidel dveří pl do 2 m2 | kus | 5,000 | 35,24 | 176,20 |
| | Online PSC | https://podminky.urs.cz/item/CS_URS_2023_02/766691914 | | | | |
| | W | Demontáž stávajících dveřních křidel | | | | |
| | W | 5 | | 5,000 | | |
| | W | Součet | | 5,000 | | |
| 48 | K 766821121R.01 | D+M šatních skříněk | kpl | 1,000 | 79 000,00 | 79 000,00 |
| | W | 1 | | 1,000 | | |

| PČ | Typ | Kód | Popis | MJ | Množství | J.cena [CZK] | Cena celkem [CZK] |
|----|------------|---------------|---|-----|----------|--------------|-------------------|
| | WV | | Součet | | 1,000 | | |
| | D | 767 | Konstrukce zámečnické | | | | 157 059,8 |
| 49 | K | 767200000R.01 | D+M Vstupního turniketu pro zabezpečení vstupu | kpl | 1,000 | 155 000,00 | 155 000,00 |
| | WV | | 1 | | 1,000 | | |
| | WV | | Součet | | 1,000 | | |
| 50 | K | 767641800 | Demontáž zárubní dveří odřezáním plochy do 2,5 m2 | kus | 5,000 | 308,47 | 1 542,35 |
| | Online PSC | | https://podminky.urs.cz/item/CS_URS_2023_02/767641800 | | | | |
| | WV | | Demontáž stávajících zárubní | | | | |
| | WV | | 5 | | 5,000 | | |
| | WV | | Součet | | 5,000 | | |
| 51 | K | 998767111 | Přesun hmot tonážní pro zámečnické konstrukce s omezením mechanizace v objektech v do 6 m | t | 0,250 | 2 070,00 | 517,50 |
| | Online PSC | | https://podminky.urs.cz/item/CS_URS_2024_01/998767111 | | | | |
| | D | 771 | Podlahy z dlaždic | | | | 106 545,85 |
| 52 | K | 771111011 | Vysátí podkladu před pokládkou dlažby | m2 | 42,380 | 16,47 | 698,00 |
| | Online PSC | | https://podminky.urs.cz/item/CS_URS_2023_02/771111011 | | | | |
| | WV | | Nová keramická dlažba | | | | |
| | WV | | "místnost chodba" 3,69 | | 3,690 | | |
| | WV | | "místnost šatna ženy" 5,67 | | 5,670 | | |
| | WV | | "místnost wc ženy" 6,74 | | 6,740 | | |
| | WV | | "místnost wc zaměstnanci" 2,96 | | 2,960 | | |
| | WV | | "místnost šatně muži" 14,37 | | 14,370 | | |
| | WV | | "místnost wc muži" 8,95 | | 8,950 | | |
| | WV | | Součet | | 42,380 | | |
| 53 | K | 771121011 | Nátěr penetrační na podlahu | m2 | 42,380 | 63,00 | 2 669,94 |
| | Online PSC | | https://podminky.urs.cz/item/CS_URS_2023_02/771121011 | | | | |
| | WV | | Nová keramická dlažba | | | | |
| | WV | | "místnost chodba" 3,69 | | 3,690 | | |
| | WV | | "místnost šatna ženy" 5,67 | | 5,670 | | |
| | WV | | "místnost wc ženy" 6,74 | | 6,740 | | |
| | WV | | "místnost wc zaměstnanci" 2,96 | | 2,960 | | |
| | WV | | "místnost šatně muži" 14,37 | | 14,370 | | |
| | WV | | "místnost wc muži" 8,95 | | 8,950 | | |
| | WV | | Součet | | 42,380 | | |
| 54 | K | 771473810 | Demontáž soklíků z dlaždic keramických lepených rovných | m | 23,270 | 32,04 | 745,57 |
| | Online PSC | | https://podminky.urs.cz/item/CS_URS_2023_02/771473810 | | | | |
| | WV | | Demontáž stávajících keramických soklů | | | | |
| | WV | | 23,27 | | 23,270 | | |
| | WV | | Součet | | 23,270 | | |
| 55 | K | 771474112 | Montáž soklů z dlaždic keramických rovných lepených cementovým flexibilním lepidlem v přes 65 do 90 mm | m | 28,640 | 136,04 | 3 896,19 |
| | Online PSC | | https://podminky.urs.cz/item/CS_URS_2023_02/771474112 | | | | |
| | WV | | Nová keramická dlažba | | | | |
| | WV | | "místnost chodba" 7,7-1*(0,9*2+0,8) | | 5,100 | | |
| | WV | | "místnost šatna ženy" 9,62-1*(0,9*2) | | 7,820 | | |
| | WV | | "místnost šatně muži" 18,12-1*(0,9+1,5) | | 15,720 | | |
| | WV | | Součet | | 28,640 | | |
| 56 | M | 59761187 | sokl keramický mrazuvzdorný povrch hladký/lapovaný tl do 10mm výšky přes 90 do 120mm | m | 30,072 | 455,00 | 13 682,76 |
| | WV | | Nová keramická dlažba | | | | |
| | WV | | "místnost chodba" 7,7-1*(0,9*2+0,8) | | 5,100 | | |
| | WV | | "místnost šatna ženy" 9,62-1*(0,9*2) | | 7,820 | | |
| | WV | | "místnost šatně muži" 18,12-1*(0,9+1,5) | | 15,720 | | |
| | WV | | Součet | | 28,640 | | |
| | WV | | 28,64*1,05 'Přepočtené koeficientem množství | | 30,072 | | |
| 57 | K | 771574112 | Montáž podlah keramických hladkých lepených cementovým flexibilním lepidlem přes 9 do 12 ks/m2 | m2 | 42,380 | 667,22 | 28 276,78 |
| | Online PSC | | https://podminky.urs.cz/item/CS_URS_2023_02/771574112 | | | | |
| | WV | | Nová keramická dlažba | | | | |
| | WV | | "místnost chodba" 3,69 | | 3,690 | | |
| | WV | | "místnost šatna ženy" 5,67 | | 5,670 | | |

| Typ | Kód | Popis | MJ | Množství | J.cena [CZK] | Gena celkem [CZK] |
|-----|-----------------|--|----|----------|--------------|-------------------|
| WV | | "místnost wc ženy" 6,74 | | 6,740 | | |
| WV | | "místnost wc zaměstnanci" 2,96 | | 2,960 | | |
| WV | | "místnost šatně muži" 14,37 | | 14,370 | | |
| WV | | "místnost wc muži" 8,95 | | 8,950 | | |
| WV | | Součet | | 42,380 | | |
| 58 | M 59761135 | dlažba keramická slinutá nemrazuvzdorná do interiéru povrch hladký/matný tl do 10mm přes 9 do 12ks/m2 | m2 | 42,380 | 503,00 | 21 317,14 |
| WV | | Nová keramická dlažba | | | | |
| WV | | "místnost chodba" 3,69 | | 3,690 | | |
| WV | | "místnost šatna ženy" 5,67 | | 5,670 | | |
| WV | | "místnost wc ženy" 6,74 | | 6,740 | | |
| WV | | "místnost wc zaměstnanci" 2,96 | | 2,960 | | |
| WV | | "místnost šatně muži" 14,37 | | 14,370 | | |
| WV | | "místnost wc muži" 8,95 | | 8,950 | | |
| WV | | Součet | | 42,380 | | |
| 59 | K 771577151 | Příplatek k montáži podlah keramických do malty za plochu do 5 m2 | m2 | 6,650 | 90,68 | 603,02 |
| | | Online PSC https://podminky.urs.cz/item/CS_URS_2023_02/771577151 | | | | |
| WV | | Nová keramická dlažba | | | | |
| WV | | "místnost chodba" 3,69 | | 3,690 | | |
| WV | | "místnost wc zaměstnanci" 2,96 | | 2,960 | | |
| WV | | Součet | | 6,650 | | |
| 60 | K 771591112 | Izolace pod dlažbu nátěrem nebo stěrkou ve dvou vrstvách | m2 | 38,690 | 435,07 | 16 832,86 |
| | | Online PSC https://podminky.urs.cz/item/CS_URS_2023_02/771591112 | | | | |
| WV | | Nová keramická dlažba | | | | |
| WV | | "místnost šatna ženy" 5,67 | | 5,670 | | |
| WV | | "místnost wc ženy" 6,74 | | 6,740 | | |
| WV | | "místnost wc zaměstnanci" 2,96 | | 2,960 | | |
| WV | | "místnost šatně muži" 14,37 | | 14,370 | | |
| WV | | "místnost wc muži" 8,95 | | 8,950 | | |
| WV | | Součet | | 38,690 | | |
| 61 | K 771592011 | Čištění vnitřních ploch podlah nebo schodišť po položení dlažby chemickými prostředky | m2 | 42,380 | 27,70 | 1 173,93 |
| | | Online PSC https://podminky.urs.cz/item/CS_URS_2024_01/771592011 | | | | |
| WV | | Nová keramická dlažba | | | | |
| WV | | "místnost chodba" 3,69 | | 3,690 | | |
| WV | | "místnost šatna ženy" 5,67 | | 5,670 | | |
| WV | | "místnost wc ženy" 6,74 | | 6,740 | | |
| WV | | "místnost wc zaměstnanci" 2,96 | | 2,960 | | |
| WV | | "místnost šatně muži" 14,37 | | 14,370 | | |
| WV | | "místnost wc muži" 8,95 | | 8,950 | | |
| WV | | Součet | | 42,380 | | |
| 62 | K 775141112R.01 | Stěrka podlahová nivelační pro vyrovnání podkladu keramických podlah pevnosti 20 MPa tl přes 3 do 5 mm | m2 | 42,380 | 356,00 | 15 087,28 |
| WV | | Nová keramická dlažba | | | | |
| WV | | "místnost chodba" 3,69 | | 3,690 | | |
| WV | | "místnost šatna ženy" 5,67 | | 5,670 | | |
| WV | | "místnost wc ženy" 6,74 | | 6,740 | | |
| WV | | "místnost wc zaměstnanci" 2,96 | | 2,960 | | |
| WV | | "místnost šatně muži" 14,37 | | 14,370 | | |
| WV | | "místnost wc muži" 8,95 | | 8,950 | | |
| WV | | Součet | | 42,380 | | |
| 63 | K 998771111 | Přesun hmot tonážní pro podlahy z dlaždic s omezením mechanizace v objektech v do 6 m | t | 1,636 | 955,00 | 1 562,38 |
| | | Online PSC https://podminky.urs.cz/item/CS_URS_2024_01/998771111 | | | | |
| D | 781 | Dokončovací práce - obklady | | | | 303 302,13 |
| 64 | K 781111011 | Ometení (oprášení) stěny při přípravě podkladu | m2 | 123,192 | 8,94 | 1 101,34 |
| | | Online PSC https://podminky.urs.cz/item/CS_URS_2023_02/781111011 | | | | |
| WV | | Nový keramický obklad | | | | |
| WV | | "místnost chodba" 7,7*2-1*(0,9*2,15*2+0,8*2,15) | | 9,810 | | |
| WV | | "místnost šatna ženy" 9,62*2-1*(0,9*2,15*2)-1*(2,06*2,06) | | 11,126 | | |
| WV | | "místnost wc ženy" 16,61*2-1*(0,9*2,15+2*0,7*2,15)-1*(0,5*0,5*2) | | 27,775 | | |
| WV | | "místnost wc zaměstnanci" 7,65*2-1*(0,8*2,15) | | 13,580 | | |

| PČ | Typ | Kód | Popis | MJ | Množství | J.cena [CZK] | Cena celkem [CZK] |
|----|-----|-----------|--|-----|----------|--------------|-------------------|
| | W | | "místnost šatně muži" 18,12*2-1*(1,5*2,15+0,9*2,15)-1*(2,06*2,06) | | 26,836 | | |
| | W | | "místnost wc muži" 19,72*2-1*(0,9*2,15+0,8*2,15*2) | | 34,065 | | |
| | W | | Součet | | 123,192 | | |
| 65 | K | 781121011 | Nátěr penetrační na stěnu | m2 | 123,192 | 72,45 | 8 925,26 |
| | | | Online PSC https://podminky.urs.cz/item/CS_URS_2023_02/781121011 | | | | |
| | W | | Nový keramický obklad | | | | |
| | W | | "místnost chodba" 7,7*2-1*(0,9*2,15*2+0,8*2,15) | | 9,810 | | |
| | W | | "místnost šatna ženy" 9,62*2-1*(0,9*2,15*2)-1*(2,06*2,06) | | 11,126 | | |
| | W | | "místnost wc ženy" 16,61*2-1*(0,9*2,15+2*0,7*2,15)-1*(0,5*0,5*2) | | 27,775 | | |
| | W | | "místnost wc zaměstnanci" 7,65*2-1*(0,8*2,15) | | 13,580 | | |
| | W | | "místnost šatně muži" 18,12*2-1*(1,5*2,15+0,9*2,15)-1*(2,06*2,06) | | 26,836 | | |
| | W | | "místnost wc muži" 19,72*2-1*(0,9*2,15+0,8*2,15*2) | | 34,065 | | |
| | W | | Součet | | 123,192 | | |
| 66 | K | 781131112 | Izolace pod obklad nátěrem nebo stěrkou ve dvou vrstvách | m2 | 75,420 | 497,90 | 37 551,62 |
| | | | Online PSC https://podminky.urs.cz/item/CS_URS_2023_02/781131112 | | | | |
| | W | | Nový keramický obklad | | | | |
| | W | | "místnost wc ženy" 16,61*2-1*(0,9*2,15+2*0,7*2,15)-1*(0,5*0,5*2) | | 27,775 | | |
| | W | | "místnost wc zaměstnanci" 7,65*2-1*(0,8*2,15) | | 13,580 | | |
| | W | | "místnost wc muži" 19,72*2-1*(0,9*2,15+0,8*2,15*2) | | 34,065 | | |
| | W | | Součet | | 75,420 | | |
| 67 | K | 781131241 | Izolace pod obklad těsnícími pásy vnitřní kout | kus | 29,000 | 221,61 | 6 426,69 |
| | | | Online PSC https://podminky.urs.cz/item/CS_URS_2023_02/781131241 | | | | |
| | W | | Nový keramický obklad | | | | |
| | W | | 29 | | 29,000 | | |
| | W | | Součet | | 29,000 | | |
| 68 | K | 781131242 | Izolace pod obklad těsnícími pásy vnější roh | kus | 9,000 | 208,61 | 1 877,49 |
| | | | Online PSC https://podminky.urs.cz/item/CS_URS_2023_02/781131242 | | | | |
| | W | | Nový keramický obklad | | | | |
| | W | | 9 | | 9,000 | | |
| | W | | Součet | | 9,000 | | |
| 69 | K | 781131264 | Izolace pod obklad těsnícími pásy mezi podlahou a stěnou | m | 38,380 | 206,42 | 7 922,40 |
| | | | Online PSC https://podminky.urs.cz/item/CS_URS_2023_02/781131264 | | | | |
| | W | | Nový keramický obklad | | | | |
| | W | | "místnost wc ženy" 16,61-1*(0,9+2*0,7) | | 14,310 | | |
| | W | | "místnost wc zaměstnanci" 7,65-1*(0,8) | | 6,850 | | |
| | W | | "místnost wc muži" 19,72-1*(0,9+0,8*2) | | 17,220 | | |
| | W | | Součet | | 38,380 | | |
| 70 | K | 781151031 | Celoplošné vyrovnaní podkladu stěrkou tl 3 mm | m2 | 123,192 | 216,00 | 26 609,47 |
| | | | Online PSC https://podminky.urs.cz/item/CS_URS_2023_02/781151031 | | | | |
| | W | | Nový keramický obklad | | | | |
| | W | | "místnost chodba" 7,7*2-1*(0,9*2,15*2+0,8*2,15) | | 9,810 | | |
| | W | | "místnost šatna ženy" 9,62*2-1*(0,9*2,15*2)-1*(2,06*2,06) | | 11,126 | | |
| | W | | "místnost wc ženy" 16,61*2-1*(0,9*2,15+2*0,7*2,15)-1*(0,5*0,5*2) | | 27,775 | | |
| | W | | "místnost wc zaměstnanci" 7,65*2-1*(0,8*2,15) | | 13,580 | | |
| | W | | "místnost šatně muži" 18,12*2-1*(1,5*2,15+0,9*2,15)-1*(2,06*2,06) | | 26,836 | | |
| | W | | "místnost wc muži" 19,72*2-1*(0,9*2,15+0,8*2,15*2) | | 34,065 | | |
| | W | | Součet | | 123,192 | | |
| 71 | K | 781151041 | Příplatek k cenám celoplošné vyrovnaní stěrkou za každý další 1 mm přes tl 3 mm | m2 | 123,192 | 63,90 | 7 871,97 |
| | | | Online PSC https://podminky.urs.cz/item/CS_URS_2024_01/781151041 | | | | |
| | W | | Nový keramický obklad | | | | |
| | W | | "místnost chodba" 7,7*2-1*(0,9*2,15*2+0,8*2,15) | | 9,810 | | |
| | W | | "místnost šatna ženy" 9,62*2-1*(0,9*2,15*2)-1*(2,06*2,06) | | 11,126 | | |
| | W | | "místnost wc ženy" 16,61*2-1*(0,9*2,15+2*0,7*2,15)-1*(0,5*0,5*2) | | 27,775 | | |
| | W | | "místnost wc zaměstnanci" 7,65*2-1*(0,8*2,15) | | 13,580 | | |
| | W | | "místnost šatně muži" 18,12*2-1*(1,5*2,15+0,9*2,15)-1*(2,06*2,06) | | 26,836 | | |
| | W | | "místnost wc muži" 19,72*2-1*(0,9*2,15+0,8*2,15*2) | | 34,065 | | |
| | W | | Součet | | 123,192 | | |
| 72 | K | 781473810 | Demontáž obkladů z obkladaček keramických lepených | m2 | 26,811 | 89,16 | 2 390,47 |

| Typ | Kód | Popis | MJ | Množství | J.cena [CZK] | Cena celkem [CZK] | |
|------------|-----|---|--|----------|--------------|-------------------|-----------|
| Online PSC | | https://podminky.urs.cz/item/CS_URS_2023_02/781473810 | | | | | |
| VV | | Vybourání stávajících obkladů | | | | | |
| VV | | "sprchy"2*(6,4) | | 12,800 | | | |
| VV | | "wc" 1,2*(3,43+3,63) | | 8,472 | | | |
| VV | | "hygienické zázemí" 1,2*(1,545+0,244+2,827) | | 5,539 | | | |
| VV | | Součet | | 26,811 | | | |
| 73 | K | 781474112 | Montáž obkladů vnitřních keramických hladkých přes 9 do 12 ks/m2 lepených flexibilním lepidlem | m2 | 123,192 | 748,27 | 92 180,88 |
| Online PSC | | https://podminky.urs.cz/item/CS_URS_2023_02/781474112 | | | | | |
| VV | | Nový keramický obklad | | | | | |
| VV | | "místnost chodba" 7,7*2-1*(0,9*2,15*2+0,8*2,15) | | 9,810 | | | |
| VV | | "místnost šatna ženy" 9,62*2-1*(0,9*2,15*2)-1*(2,06*2,06) | | 11,126 | | | |
| VV | | "místnost wc ženy" 16,61*2-1*(0,9*2,15+2*0,7*2,15)-1*(0,5*0,5*2) | | 27,775 | | | |
| VV | | "místnost wc zaměstnanci" 7,65*2-1*(0,8*2,15) | | 13,580 | | | |
| VV | | "místnost šatně muži" 18,12*2-1*(1,5*2,15+0,9*2,15)-1*(2,06*2,06) | | 26,836 | | | |
| VV | | "místnost wc muži" 19,72*2-1*(0,9*2,15+0,8*2,15*2) | | 34,065 | | | |
| VV | | Součet | | 123,192 | | | |
| 74 | M | 59761026 | obklad keramický hladký do 12ks/m2 | m2 | 129,352 | 479,55 | 62 030,75 |
| VV | | Nový keramický obklad | | | | | |
| VV | | "místnost chodba" 7,7*2-1*(0,9*2,15*2+0,8*2,15) | | 9,810 | | | |
| VV | | "místnost šatna ženy" 9,62*2-1*(0,9*2,15*2)-1*(2,06*2,06) | | 11,126 | | | |
| VV | | "místnost wc ženy" 16,61*2-1*(0,9*2,15+2*0,7*2,15)-1*(0,5*0,5*2) | | 27,775 | | | |
| VV | | "místnost wc zaměstnanci" 7,65*2-1*(0,8*2,15) | | 13,580 | | | |
| VV | | "místnost šatně muži" 18,12*2-1*(1,5*2,15+0,9*2,15)-1*(2,06*2,06) | | 26,836 | | | |
| VV | | "místnost wc muži" 19,72*2-1*(0,9*2,15+0,8*2,15*2) | | 34,065 | | | |
| VV | | Součet | | 123,192 | | | |
| VV | | 123,192*1,05 'Přepočtené koeficientem množství | | 129,352 | | | |
| 75 | K | 781477111 | Příplatek k montáži obkladů vnitřních keramických hladkých za plochu do 10 m2 | m2 | 9,810 | 91,62 | 898,79 |
| Online PSC | | https://podminky.urs.cz/item/CS_URS_2023_02/781477111 | | | | | |
| VV | | Nový keramický obklad | | | | | |
| VV | | "místnost chodba" 7,7*2-1*(0,9*2,15*2+0,8*2,15) | | 9,810 | | | |
| VV | | Součet | | 9,810 | | | |
| 76 | K | 781477114 | Příplatek k montáži obkladů vnitřních keramických hladkých za spárování tmelem dvousložkovým | m2 | 123,192 | 81,05 | 9 984,71 |
| Online PSC | | https://podminky.urs.cz/item/CS_URS_2023_02/781477114 | | | | | |
| VV | | Nový keramický obklad | | | | | |
| VV | | "místnost chodba" 7,7*2-1*(0,9*2,15*2+0,8*2,15) | | 9,810 | | | |
| VV | | "místnost šatna ženy" 9,62*2-1*(0,9*2,15*2)-1*(2,06*2,06) | | 11,126 | | | |
| VV | | "místnost wc ženy" 16,61*2-1*(0,9*2,15+2*0,7*2,15)-1*(0,5*0,5*2) | | 27,775 | | | |
| VV | | "místnost wc zaměstnanci" 7,65*2-1*(0,8*2,15) | | 13,580 | | | |
| VV | | "místnost šatně muži" 18,12*2-1*(1,5*2,15+0,9*2,15)-1*(2,06*2,06) | | 26,836 | | | |
| VV | | "místnost wc muži" 19,72*2-1*(0,9*2,15+0,8*2,15*2) | | 34,065 | | | |
| VV | | Součet | | 123,192 | | | |
| 77 | K | 781491011 | Montáž zrcadel plochy do 1 m2 lepených silikonovým tmelem na podkladní omítku | m2 | 6,000 | 769,00 | 4 614,00 |
| Online PSC | | https://podminky.urs.cz/item/CS_URS_2023_02/781491011 | | | | | |
| VV | | 1,5*2*2 | | 6,000 | | | |
| VV | | Součet | | 6,000 | | | |
| 78 | M | 63465124R.01 | zrcadlo nemontované čiré tl 4mm | m2 | 6,600 | 1 680,00 | 11 088,00 |
| VV | | 1,5*2*2 | | 6,000 | | | |
| VV | | Součet | | 6,000 | | | |
| VV | | 6*1,1 'Přepočtené koeficientem množství | | 6,600 | | | |
| 79 | K | 781492211 | Montáž profilů rohových lepených flexibilním cementovým lepidlem | m | 18,000 | 179,00 | 3 222,00 |
| Online PSC | | https://podminky.urs.cz/item/CS_URS_2023_02/781492211 | | | | | |
| VV | | Nový keramický obklad | | | | | |
| VV | | 9*2 | | 18,000 | | | |
| VV | | Součet | | 18,000 | | | |
| 80 | M | 19416008 | lišta ukončovací hliníková 10mm | m | 18,900 | 33,30 | 629,37 |
| VV | | Nový keramický obklad | | | | | |
| VV | | 9*2 | | 18,000 | | | |
| VV | | Součet | | 18,000 | | | |

| PČ | Typ | Kód | Popis | MJ | Množství | J.cena [CZK] | Cena celkem [CZK] |
|----|------------|-----------|--|-----|----------|--------------|-------------------|
| | WV | | 18*1,05 'Přepočtené koeficientem množství | | 18,900 | | |
| 81 | K | 781492251 | Montáž profilů ukončovacích lepených flexibilním cementovým lepidlem | m | 38,380 | 116,00 | 4 452,00 |
| | Online PSC | | https://podminky.urs.cz/item/CS_URS_2023_02/781492251 | | | | |
| | WV | | Nový keramický obklad | | | | |
| | WV | | "místnost wc ženy" 16,61-1*(0,9+2*0,7) | | 14,310 | | |
| | WV | | "místnost wc zaměstnanci" 7,65-1*(0,8) | | 6,850 | | |
| | WV | | "místnost wc muži" 19,72-1*(0,9+0,8*2) | | 17,220 | | |
| | WV | | Součet | | 38,380 | | |
| 82 | M | 19416008 | lišta ukončovací hliníková 10mm | m | 40,299 | 33,30 | 1 341,96 |
| | WV | | Nový keramický obklad | | | | |
| | WV | | "místnost wc ženy" 16,61-1*(0,9+2*0,7) | | 14,310 | | |
| | WV | | "místnost wc zaměstnanci" 7,65-1*(0,8) | | 6,850 | | |
| | WV | | "místnost wc muži" 19,72-1*(0,9+0,8*2) | | 17,220 | | |
| | WV | | Součet | | 38,380 | | |
| | WV | | 38,38*1,05 'Přepočtené koeficientem množství | | 40,299 | | |
| 83 | K | 781495115 | Spárování vnitřních obkladů silikonem | m | 58,000 | 60,89 | 3 531,92 |
| | Online PSC | | https://podminky.urs.cz/item/CS_URS_2023_02/781495115 | | | | |
| | WV | | Nový keramický obklad | | | | |
| | WV | | 29*2 | | 58,000 | | |
| | WV | | Součet | | 58,000 | | |
| 84 | K | 781495141 | Průnik obkladem kruhový do DN 30 | kus | 21,000 | 69,40 | 1 457,40 |
| | Online PSC | | https://podminky.urs.cz/item/CS_URS_2024_01/781495141 | | | | |
| | WV | | Nový keramický obklad | | | | |
| | WV | | "umyvadlo 4" 3*4 | | 12,000 | | |
| | WV | | "wc 2" 3*2 | | 6,000 | | |
| | WV | | "pisoár 3" 3*1 | | 3,000 | | |
| | WV | | Součet | | 21,000 | | |
| 85 | K | 781495142 | Průnik obkladem kruhový přes DN 30 do DN 90 | kus | 4,000 | 83,20 | 332,80 |
| | Online PSC | | https://podminky.urs.cz/item/CS_URS_2024_01/781495142 | | | | |
| | WV | | Nový keramický obklad | | | | |
| | WV | | "umyvadlo 1" 3*1 | | 3,000 | | |
| | WV | | "pisoár 1" 1*1 | | 1,000 | | |
| | WV | | Součet | | 4,000 | | |
| 86 | K | 781495143 | Průnik obkladem kruhový přes DN 90 | kus | 3,000 | 97,10 | 291,30 |
| | Online PSC | | https://podminky.urs.cz/item/CS_URS_2024_01/781495143 | | | | |
| | WV | | Nový keramický obklad | | | | |
| | WV | | "wc 1" 3*1 | | 3,000 | | |
| | WV | | Součet | | 3,000 | | |
| 87 | K | 781495211 | Čištění vnitřních ploch stěn po provedení obkladu chemickými prostředky | m2 | 123,192 | 28,00 | 3 449,38 |
| | Online PSC | | https://podminky.urs.cz/item/CS_URS_2023_02/781495211 | | | | |
| | WV | | Nový keramický obklad | | | | |
| | WV | | "místnost chodba" 7,7*2-1*(0,9*2,15+2*0,8*2,15) | | 9,810 | | |
| | WV | | "místnost šatna ženy" 9,62*2-1*(0,9*2,15*2)-1*(2,06*2,06) | | 11,126 | | |
| | WV | | "místnost wc ženy" 16,61*2-1*(0,9*2,15+2*0,7*2,15)-1*(0,5*0,5*2) | | 27,775 | | |
| | WV | | "místnost wc zaměstnanci" 7,65*2-1*(0,8*2,15) | | 13,580 | | |
| | WV | | "místnost šatně muži" 18,12*2-1*(1,5*2,15+0,9*2,15)-1*(2,06*2,06) | | 26,836 | | |
| | WV | | "místnost wc muži" 19,72*2-1*(0,9*2,15+0,8*2,15*2) | | 34,065 | | |
| | WV | | Součet | | 123,192 | | |
| 88 | K | 998781111 | Přesun hmot tonážní pro obklady keramické s omezením mechanizace v objektech v do 6 m | t | 3,264 | 956,00 | 3 120,38 |
| | Online PSC | | https://podminky.urs.cz/item/CS_URS_2024_01/998781111 | | | | |
| D | 783 | | Dokončovací práce - nátery | | | | 10 899,56 |
| 89 | K | 783801401 | Ometení omítek před provedením nátěru | m2 | 156,558 | 6,12 | 958,13 |
| | Online PSC | | https://podminky.urs.cz/item/CS_URS_2024_01/783801401 | | | | |
| | WV | | Lokální opravy stávajících omítek => uvažováno 1/3 plochy stěn | | | | |
| | WV | | 2,5*(40,9+3,57+11,22+13,23+1,79+2,75+1,33+4,45+4,71+3,24) | | 217,975 | | |
| | WV | | -2,1*2,15*3-1,4*2,15-2,08*2,15-2*2,1*2,15-0,9*2,15-1*2,15-1,5*2,15-0,9*2,15-2,1*2,15-1,5*2,15-2*2,5*2,1-0,9*2,15-1,2*1,2-0,5*0,5*2 | | -61,417 | | |
| | WV | | Součet | | 156,558 | | |
| 90 | K | 783801505 | Omytí omítek s odmaštěním před provedením nátěru | m2 | 156,558 | 63,50 | 9 941,43 |
| | Online PSC | | https://podminky.urs.cz/item/CS_URS_2024_01/783801505 | | | | |

| Č | Typ | Kód | Popis | MJ | Množství | J.cena [CZK] | Cena celkem [CZK] |
|----|-----|-----------|---|----|----------|--------------|-------------------|
| | W | | Lokální opravy stávajících omítek => uvažováno 1/3 plochy stěn | | | | |
| | W | | 2,5*(40,9+3,57+11,22+13,23+1,79+2,75+1,33+4,45+4,71+3,24) | | 217,975 | | |
| | | |) | | | | |
| | | | -2,1*2,15*3-1,4*2,15-2,08*2,15-2*2,1*2,15-0,9*2,15-1*2,15- | | | | |
| | | | 1,5*2,15-0,9*2,15-2,1*2,15-1,5*2,15-2*2,5*2,1-0,9*2,15- | | | | |
| | | | 1,2*1,2-0,5*0,5*2 | | | | |
| | | | Součet | | 156,558 | | |
| | D | 784 | Dokončovací práce - malby a tapety | | | | 10 377,13 |
| | K | 784111001 | Oprášení (ometení) podkladu v místnostech v do 3,80 m | m2 | 86,595 | 6,22 | 538,62 |
| | | | https://podminky.urs.cz/item/CS_URS_2023_02/784111001 | | | | |
| | W | | Nové omítky => uvažováno pouze na nových ytong přičkách | | | | |
| | W | | "místnost chodba" 2,6*5,91-0,8*2,15-0,9*2,15 | | 11,711 | | |
| | W | | "místnost šatna ženy" 2,6*4,81-0,9*2*2,15 | | 8,636 | | |
| | W | | "místnost šatně muži" 2,6*3,51-0,9*2,15 | | 7,191 | | |
| | W | | "vchod" 2,6*(1,35*2+0,975*2) | | 12,090 | | |
| | W | | Mezisoučet | | 39,628 | | |
| | W | | Lokální opravy stávajících omítek => uvažováno 1/3 plochy stěn | | | | |
| | W | | 156,558*0,3 | | 46,967 | | |
| | W | | Mezisoučet | | 46,967 | | |
| | W | | Součet | | 86,595 | | |
| 92 | K | 784171111 | Zakrytí vnitřních ploch stěn v místnostech v do 3,80 m | m2 | 4,744 | 8,30 | 39,38 |
| | | | https://podminky.urs.cz/item/CS_URS_2023_02/784171111 | | | | |
| | W | | Nové omítky => uvažováno pouze na nových ytong přičkách | | | | |
| | W | | 2,06*2,06+0,5*0,5*2 | | 4,744 | | |
| | W | | Součet | | 4,744 | | |
| 93 | M | 58124842 | fólie pro malířské potřeby zakryvací tl 7µ 4x5m | m2 | 5,456 | 0,83 | 4,53 |
| | W | | Nové omítky => uvažováno pouze na nových ytong přičkách | | | | |
| | W | | 2,06*2,06+0,5*0,5*2 | | 4,744 | | |
| | W | | Součet | | 4,744 | | |
| | W | | 4,744*1,15 'Přepočtené koeficientem množství | | 5,456 | | |
| 94 | K | 784181121 | Hloubková jednonásobná bezbarvá penetrace podkladu v místnostech v do 3,80 m | m2 | 86,595 | 25,10 | 2 173,53 |
| | | | https://podminky.urs.cz/item/CS_URS_2023_02/784181121 | | | | |
| | W | | Nové omítky => uvažováno pouze na nových ytong přičkách | | | | |
| | W | | "místnost chodba" 2,6*5,91-0,8*2,15-0,9*2,15 | | 11,711 | | |
| | W | | "místnost šatna ženy" 2,6*4,81-0,9*2*2,15 | | 8,636 | | |
| | W | | "místnost šatně muži" 2,6*3,51-0,9*2,15 | | 7,191 | | |
| | W | | "vchod" 2,6*(1,35*2+0,975*2) | | 12,090 | | |
| | W | | Mezisoučet | | 39,628 | | |
| | W | | Lokální opravy stávajících omítek => uvažováno 1/3 plochy stěn | | | | |
| | W | | 156,558*0,3 | | 46,967 | | |
| | W | | Mezisoučet | | 46,967 | | |
| | W | | Součet | | 86,595 | | |
| 95 | K | 784191007 | Čištění vnitřních ploch podlah po provedení malířských prací | m2 | 163,550 | 3,34 | 546,26 |
| | | | https://podminky.urs.cz/item/CS_URS_2023_02/784191007 | | | | |
| | W | | 118,22+14,37+8,95+3,69+2,96+5,67+6,74+2,95 | | 163,550 | | |
| | W | | Součet | | 163,550 | | |
| 96 | K | 784211111 | Dvojnásobné bílé malby ze směsi za mokra velmi dobře oděruvzdorných v místnostech v do 3,80 m | m2 | 86,595 | 81,70 | 7 074,81 |
| | | | https://podminky.urs.cz/item/CS_URS_2024_01/784211111 | | | | |
| | W | | Nové omítky => uvažováno pouze na nových ytong přičkách | | | | |
| | W | | "místnost chodba" 2,6*5,91-0,8*2,15-0,9*2,15 | | 11,711 | | |
| | W | | "místnost šatna ženy" 2,6*4,81-0,9*2*2,15 | | 8,636 | | |
| | W | | "místnost šatně muži" 2,6*3,51-0,9*2,15 | | 7,191 | | |
| | W | | "vchod" 2,6*(1,35*2+0,975*2) | | 12,090 | | |
| | W | | Mezisoučet | | 39,628 | | |
| | W | | Lokální opravy stávajících omítek => uvažováno 1/3 plochy stěn | | | | |
| | W | | 156,558*0,3 | | 46,967 | | |
| | W | | Mezisoučet | | 46,967 | | |
| | W | | Součet | | 86,595 | | |

31.5 2024



STAV VODOMĚRU 267,874 m³

číslo : 330 12276

