

Č. j. KRPS-102840-18/ČJ-2024-0100MN-VZ  
Identifikátor VZ: NEN : N006/24/V00012518

Počet listů: 7  
Přílohy: 1/1

## KUPNÍ SMLOUVA (pro část I.)

uzavřená v souladu s § 2079 a násl. zákona č. 89/2012 Sb., občanský zákoník,  
v platném znění (dále jen „**občanský zákoník**“ a „**smlouva**“)

Níže uvedeného dne, měsíce a roku byla uzavřena mezi smluvními stranami smlouva tohoto  
znění:

### ČI. I Smluvní strany



#### **Waldera s.r.o.**

Zastoupená: Ing. Vojtěchem Dorňákem, jednatelem  
Sídlo: Vlárská 321, 763 31 Brumov-Bylnice  
IČ: 03796876  
DIČ: CZ03796876  
Bankovní spojení: UniCredit Bank CZ, a.s.  
Číslo účtu:   
Telefon:   
e-mail:   
Datová schránka: mz5w5f7

Zapsána v obchodním rejstříku vedeném Krajským soudem v Brně oddíl C, vložka 86819  
(dále jen „**prodávající**“)

**a**

#### **Česká republika – Krajské ředitelství policie Středočeského kraje**

Zastoupená: plk. Ing. Petrem Dostálem, náměstkem ředitele krajského  
ředitelství pro ekonomiku  
Sídlo: Na Baních 1535, 156 00 Praha 5 - Zbraslav  
IČ: 75151481  
DIČ: CZ75151481  
Bankovní spojení: ČNB Praha  
Číslo účtu: 507432881/0710  
Telefon:   
Fax:   
e-mail:   
Datová schránka: 2dtai5u

(dále jen „**kupující**“)

## Čl. II

### Předmět smlouvy

1. Prodávající se zavazuje dodat kupujícímu dřevní (dřevěné) pelety pouze **s certifikací ENplus A1** (dále jen „zboží“), níže podrobně specifikované. Předmětem smlouvy je rovněž dodání zboží včetně dopravy cisternou, vybavenou certifikovaným vážním systémem a skládání zafoukáním do skladu - zásobníku pelet v místě plnění.
2. Kupující se zavazuje, v případě naplnění podmínek smlouvy, zboží a dokumentaci převzít a uhradit kupní cenu prodávajícímu.

3. Specifikace předmětu:

- a) Kvalitativní určení:

Zboží – dřevní (dřevěné) pelety, které splňují certifikaci ENplus kvality třídy A1, včetně dopravy cisternou vybavenou certifikovaným vážním systémem pro skládání zafoukáním do skladu - je specifikováno v příloze č. 1, která je nedílnou součástí této smlouvy. Pelety splňují parametry vhodné pro technologii dvou kusů kotlů Fröling PT4e140 (výkon 140 kW).

- b) Kvantitativní určení:

Množství zboží je uvedeno v příloze č. 1, která je nedílnou součástí této smlouvy, představuje maximální množství, jež je kupující oprávněn odebrat na základě této smlouvy. Kupující není povinen odebrat zboží v celém rozsahu přílohy č. 1, ale jen v rozsahu, který mu umožní jeho rozpočtové zdroje.

## Čl. III

### Kupní cena

1. Cena dřevních (dřevěných) pelet certifikace ENplus A1

bez DPH ve výši	5 850,- Kč/t
-----------------	--------------

Cena celkem bez DPH za <b>90 t</b> činí	526 500,- Kč
---	--------------

2. DPH 21% ve výši

	110 565,- Kč
--	--------------

3. **CELKEM za část I.**



	<b>637 065,- Kč</b>
--	---------------------

(Slovy: šestsetřicetsedmtisícšedesátpět korun českých)

4. Cena zahrnuje veškeré náklady spojené s koupí zboží, jeho skladováním, dopravou, složením na foukáním do skladu, pojištěním, předáním a převzetím zboží. Stanovená cena je cenou nejvýše přípustnou.
5. DPH bude účtováno dle právních předpisů, platných v době realizace konkrétních úkonů.

## Čl. IV

### Doba a místo plnění

1. Prodávající je povinen dodat smlouvené zboží na své náklady. Dodávky budou uskutečněny v dílčím plnění podle potřeb kupujícího **nejdříve od 1.6.2024** na základě objednávky a dohody s oprávněnou osobou odběratele do místa plnění, a to **do 5 pracovních dnů od objednání**.
2. Místem plnění je:  
Krajské ředitelství policie Středočeského kraje, kotelna dle přílohy č. 1:  
**Krajské ředitelství policie Středočeského kraje, Rekreační a školící zařízení  
Dlouhé - Rzy část obce Dlouhé č.p. 42 – sklad dřevních (dřevěných) pelet, Nové  
Město nad Metují, PSČ 549 01**
3. Dodávka zboží je splněna jeho převzetím oprávněným zaměstnancem kupujícího, kterým je: **o.z. Jarmila Drašnarová - pověřená osoba RaSZ Dlouhé-Rzy KŘP Stčk, která je oprávněna k převzetí zboží, tel.:** 
4. Za prodávajícího je ve věcech technických i sjednání termínů dodávek zboží oprávněn jednat: 
5. Za datum dodání smlouveného zboží se považuje den, ve kterém převezme kupující zboží **s doloženým certifikátem dřevních (dřevěných) pelet ENplus A1** od prodávajícího. Převzetí bude prokázáno datovaným podpisem na kterémkoliv průvodním dokladu.
6. V případě, že bude dodán jiný druh zboží, než které bylo požadováno nebo dodané zboží nebude mít vlastnosti a jakost požadovanou pro dodaný druh zboží, je kupující oprávněn odmítnout převzetí takové dodávky zboží.
7. Kupující se stává vlastníkem zboží v okamžiku jeho předání prodávajícím. Smluvní strany si mohou písemně dojednat, že kupující se stává vlastníkem zboží před jeho předáním nebo později po předání.
8. Tato smlouva se uzavírá na dobu určitou a její platnost končí splněním předmětu smlouvy, nejdéle však **na 6 měsíců od nabytí účinnosti smlouvy**.

## Čl. V

### Platební podmínky

1. Prodávající je oprávněn fakturovat kupní cenu až po dodání a potvrzení převzetí zboží oprávněnou osobou kupujícího a fakturu vystaví **do 5 dnů** po dodání zboží.

2. Faktura je splatná **do 21 dnů** od jejího doručení kupujícímu.
3. Faktura musí obsahovat číslo jednacích kupní smlouvy kupujícího, náležitosti podle § 435 zákona č. 89/2012 Sb., občanský zákoník a náležitosti podle § 28 a § 29 zákona č. 235/2004 Sb., o dani z přidané hodnoty, ve znění pozdějších předpisů.
4. Faktura se považuje za proplacenou okamžikem odepsání fakturované částky z účtu kupujícího ve prospěch účtu prodávajícího.
5. Kupující není v prodlení s placením fakturované částky, jestliže vrátí fakturu prodávajícímu do 5 dnů od jejího doručení proto, že faktura obsahuje nesprávné údaje nebo je vystavena v rozporu s touto smlouvou. Konkrétní důvody je kupující povinen uvést zároveň s vrácením faktury. Faktura bude zaslána na adresu sídla kupujícího ve dvou vyhotoveních s doložením potvrzeného dodacího listu kupujícím nebo prostřednictvím elektronické pošty na adresu  s doložením potvrzeného dodacího listu kupujícím. Nebude-li faktura označena tak, jak je uvedeno v odstavci 3 a v případě doručení faktury poštou, nebude-li ve dvou vyhotoveních, vždy však s doložením dodacího listu potvrzeného kupujícím, je kupující oprávněn ji vrátit prodávajícímu, aniž by se tímto dostal do prodlení s její splatností. U nové nebo opravené faktury běží nová lhůta splatnosti.
6. Zálohu kupující neposkytuje.
7. V případě, že bude prodávající ke dni zdanitelného plnění zveřejněn podle § 106a zákona č. 235/2004 Sb., o dani z přidané hodnoty jako nespolehlivý plátcce, nebo uvede jiný účet, než je uveden v „Registru plátců DPH“ podle § 109a zákona č. 235/2004 Sb., o dani z přidané hodnoty, kupující uhradí prodávajícímu, který je plátcem DPH, pouze základ daně a úhradu daně provede dle § 109a zákona č. 235/2004 Sb., o dani z přidané hodnoty.
8. Lhůta splatnosti faktury činí 21 dnů ode dne jejího doručení kupujícímu. Pokud prodávající doručí fakturu kupujícímu v období od 15. prosince aktuálního kalendářního roku do 28. února následujícího kalendářního roku, činí splatnost takto doručené faktury 60 kalendářních dnů ode dne doručení takové faktury kupujícímu, a to z důvodů kogentních rozpočtových pravidel kupujícího.

## Čl. VI

### Podstatné porušení smlouvy

Smluvní strany pokládají za podstatné porušení smlouvy:

1. Dodání takového zboží, které neodpovídá požadované specifikaci dle čl. II této smlouvy, popř. dodání zboží, které nevykazuje potřebnou kompatibilitu se zařízením kupujícího, se kterým mělo být užíváno.
2. Nedodání zboží ani **do 10 dnů** po uplynutí dodací lhůty.

3. Nedodání náhradního zboží **do 7 dnů** po uplynutí lhůty pro náhradní dodání zboží.

## Čl. VII

### Záruka

1. Prodávající prohlašuje, že zaručuje dohodnuté vlastnosti zboží podle záručních podmínek, a to po **dobu 24 měsíců**.
2. Reklamacce v záruční době bude zajištěna prodávajícím na provozovně kupujícího. Prodávající je povinen započít reklamační úkony **do 2 pracovních dnů** od výzvy kupujícího.
3. Nebude-li započata reklamacce podle odstavce 2 nebo nedojde-li k odstranění požadované záruční vady v dohodnuté době, má kupující právo na dodání nového zboží za zboží reklamované, stejné kvality a stejného výrobce.

## Čl. VIII

### Smluvní pokuta a úroky z prodlení

1. Nedodá-li prodávající zboží do uplynutí dodací lhůty, zaplatí kupujícímu smluvní pokutu ve **výši 0,2 %** z ceny nedodaného zboží bez DPH za každý, byť i započatý, den prodlení. Zaplacením smluvní pokuty není dotčen nárok kupujícího na náhradu škody v částce převyšující zaplacenou smluvní pokutu.
2. Nezaplatí-li kupující kupní cenu včas, je povinen zaplatit prodávajícímu úrok z prodlení ve **výši 0,05 %** z dlužné částky bez DPH za každý, byť i započatý, den prodlení.

## Čl. IX

### Odstoupení od smlouvy

1. Odstoupení od smlouvy se řídí ustanovením § 2001 a násl. občanského zákoníku.
2. Kupující je též oprávněn odstoupit od smlouvy z důvodu probíhajícího exekučního nebo insolvenčního řízení vůči prodávajícímu.
3. Účinky odstoupení od smlouvy nastávají okamžikem doručení písemného projevu vůle odstoupit od této smlouvy druhé smluvní straně. Odstoupení od smlouvy se nedotýká zejména nároku na náhradu škody a smluvní pokuty.

## Čl. X

### Závěrečná ustanovení

1. Smlouva nabývá platnosti dnem jejího uzavření, tj. dnem jejího podpisu zástupci smluvních stran a účinnosti dnem jejího zveřejnění v registru smluv dle zákona č. 340/2015 Sb., o registru smluv.
2. Obě smluvní strany prohlašují, že smlouva nebyla uzavřena v tísní, ani za jednostranně nevýhodných podmínek a na důkaz toho připojují své vlastnoruční podpisy.
3. Tato smlouva může být měněna nebo doplňována jen písemnými, očíslovanými dodatky odsouhlasenými zástupci obou smluvních stran, které se stanou nedílnou součástí této smlouvy.
4. Smluvní strany se dohodly, že případné postoupení práv a povinností ze smlouvy nebo její části ve smyslu § 1895 občanského zákoníku třetí osobě, je možné jen na základě dodatku ke smlouvě, uzavřeném ve smyslu odst. 3 čl. X. smlouvy.
5. Postoupení pohledávky vzniklé z této smlouvy je možné pouze na základě písemného souhlasu kupujícího.
6. Z důvodů právní jistoty smluvní strany prohlašují, že jejich závazkový vztah založený touto smlouvou se řídí českým právním řádem, zejména občanským zákoníkem.
7. Smluvní strany se zavazují, že veškeré spory vzniklé v souvislosti s realizací této smlouvy budou řešeny smírnou cestou. Nedojde-li k dohodě, budou spory řešeny před příslušnými obecnými soudy.
8. Smluvní strany souhlasí se zveřejněním této smlouvy na veřejně přístupném elektronickém portálu.
9. Tato smlouva je podepsána vlastnoručně nebo elektronicky. Je-li smlouva podepsána vlastnoručně, je vyhotovena ve dvou (2) stejnopisech, z nichž každý bude považován za prvopis. Prodávající obdrží jeden (1) stejnopis a kupující obdrží jeden (1) stejnopis smlouvy. Je-li smlouva vyhotovena v elektronické podobě, je podepsána pomocí kvalifikovaného elektronického podpisu.
10. Nedílnou součástí této smlouvy je níže uvedená příloha:

Příloha č. 1 - Specifikace zboží pro část I., příloha se sestává z 1 strany textu.

**Za prodávajícího:**

V Brumově-Bylnici dne dle el. podpisu

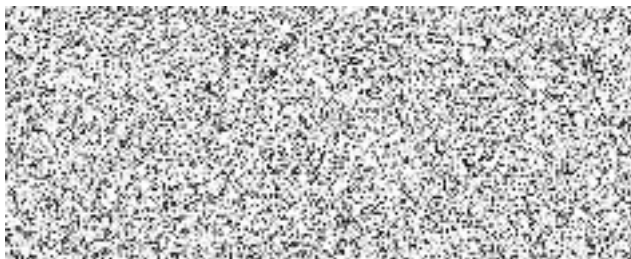

**Ing. Vojtěch Dorňák**  
jednatel

podepsáno elektronicky

**Za kupujícího:**

V Praze dne dle el. podpisu

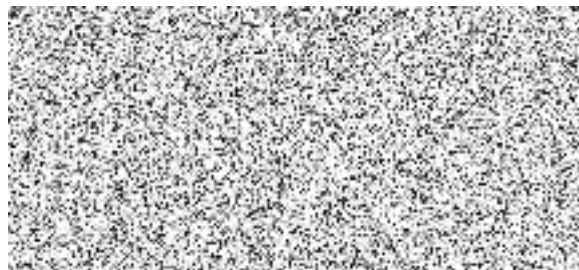

**plk. Ing. Petr Dostál**  
náměstek ředitele krajského ředitelství  
pro ekonomiku

## Specifikace zboží pro část I.

ČÁST	Místo plnění	Druh pro automat. Kotel	Velikost	Výhřevnost	Popelnatost	Vlhkost	Podíl jemných částic	Množství	Skládání
								tuny	
I.	Rekreační a školící zařízení Dlouhé - Rzy, část obce Dlouhé č.p. 42 - sklad dřevních pelet, 549 01 Nové Město nad Metují	volně ložené dřevní pelety		<b>MJ/kg</b>	<b>%</b>	<b>%</b>	<b>%</b>	90	Doprava cisternou s vážním systémem  zafoukáním do skladu  Ano
		certifikace Enplus A1	průměr 6 mm délka do 30 - 40 mm	nad 16,5	do 0,7	do 10	do 1		