

VÝKAZ DOSAVADNÍHO A NOVÉHO STAVU ÚDAJŮ KATASTRU NEMOVITOSTÍ

Dosavadní stav				Nový stav															
Označení pozemku parc. číslem	Výměra parcely		Druh pozemku	Označení pozemku parc. číslem	Výměra parcely		Druh pozemku	Typ stavby	Způsob využití	Způsob využití	Zpús. určení výměr	Porovnání se stavem evidence právních vztahů							
	ha	m ²	Způsob využití		ha	m ²	Způsob využití	Způsob využití				Díl přechází z pozemku označeného v		Číslo listu vlastnictví	Výměra dílu		Označení dílu		
												katastru nemovitostí	dřívější poz. evidenci		ha	m ²			
3436/1												3436/1			10001				
3438/1												3438/1			10001				
3454												3454			10001				
3455												3455			10001				
3494												3494			10001				
3498												3498			10001				
3499												3499			10001				
3500												3500			10001				
3501												3501			10001				
3503/1												3503/1			10001				
3534												3534			10001				
3535/1												3535/1			10001				
3536/1												3536/1			10001				
3538												3538			10001				
3539												3539			10001				
3557												3557			10001				
3612/1												3612/1			10001				

Druh věcného břemene: dle listin

Oprávněný: dle listin

Seznam souřadnic (S-JTSK):

Souřadnice pro zápis do KN

Číslo bodu	Y	X	kk
169	603334.75	1160795.07	6
170	603332.07	1160797.48	3
171	603331.57	1160797.56	3
172	603332.29	1160799.79	3
173	603337.68	1160803.17	3
174	603344.18	1160811.32	3
175	603344.59	1160811.03	3
176	603351.02	1160818.36	3
177	603392.81	1160863.16	3
178	603393.36	1160863.08	3
179	603394.17	1160865.13	3
180	603394.72	1160865.05	3
181	603396.11	1160870.31	3
182	603396.41	1160870.70	3
183	603392.86	1160872.26	3
184	603393.16	1160872.65	3
185	603390.88	1160880.56	3
186	603390.59	1160881.21	3
187	603392.05	1160883.99	3
188	603391.75	1160884.69	3
189	603394.95	1160896.06	3
190	603395.45	1160895.99	3
191	603417.98	1160986.39	3
192	603418.21	1160986.83	3

GEOMETRICKÝ PLÁN pro vymezení rozsahu věcného břemene k části pozemku	Geometrický plán ověřil úředně oprávněný zeměměřický inženýr	Stejnopis ověřil úředně oprávněný zeměměřický inženýr:
	Jméno, příjmení: XXXXXXXXXX	Jméno, příjmení: XXXXXXXXXX
	Číslo položky seznamu úředně oprávněných zeměměřických inženýrů XXXXXXXXXX	Číslo položky seznamu úředně oprávněných zeměměřických inženýrů XXXXXXXXXX
	Dne: 4.2.2023 Číslo: 56/2023	Dne: 13.2.2023 Číslo: 1015/2023
	Náležitostmi a přesností odpovídá právním předpisům.	Tento stejnopis odpovídá geometrickému plánu v elektronické podobě uloženému v dokumentaci katastrálního úřadu.
Vyhotovitel: GK GEO2007 s.r.o. IČO 27736458 Vrchní 1 69163 Velké Němčice	Katastrální úřad souhlasí s ocislováním parcel.	Ověření stejnopisu geometrického plánu v listinné podobě.
Číslo plánu: 1307-456/2022	<div style="background-color: black; width: 100px; height: 15px; margin: 0 auto;"></div> <p style="font-size: 1.2em; margin: 0;">KÚ pro Jihomoravský kraj</p> <p style="font-size: 1.2em; margin: 0;">KP Brno-město</p> <p style="font-size: 1.2em; margin: 0;">PGP-241/2023-702</p> <p style="font-size: 1.2em; margin: 0;">2023.02.09 08:33:44 +01'00'</p>	<div style="background-color: black; width: 150px; height: 100px; margin: 0 auto;"></div>
Okres: Brno-město		
Obec: Brno		
Kat. území: Kohoutovice		
Mapový list: Moravský Krumlov 1-0/23		
Dosavadním vlastníkům pozemků byla poskytnuta možnost seznámit se v terénu s průběhem navrhovaných nových hranic, které byly označeny předepsaným způsobem:		
viz seznam souřadnic		

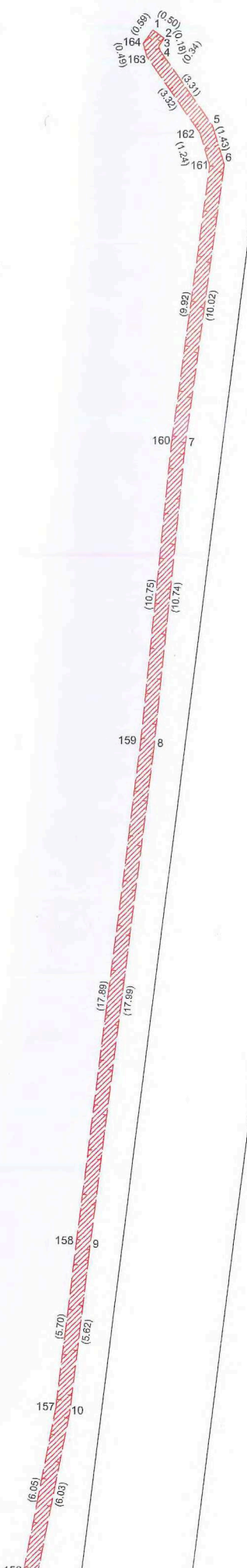
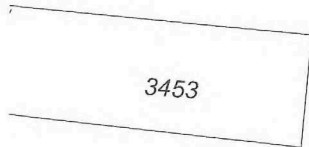
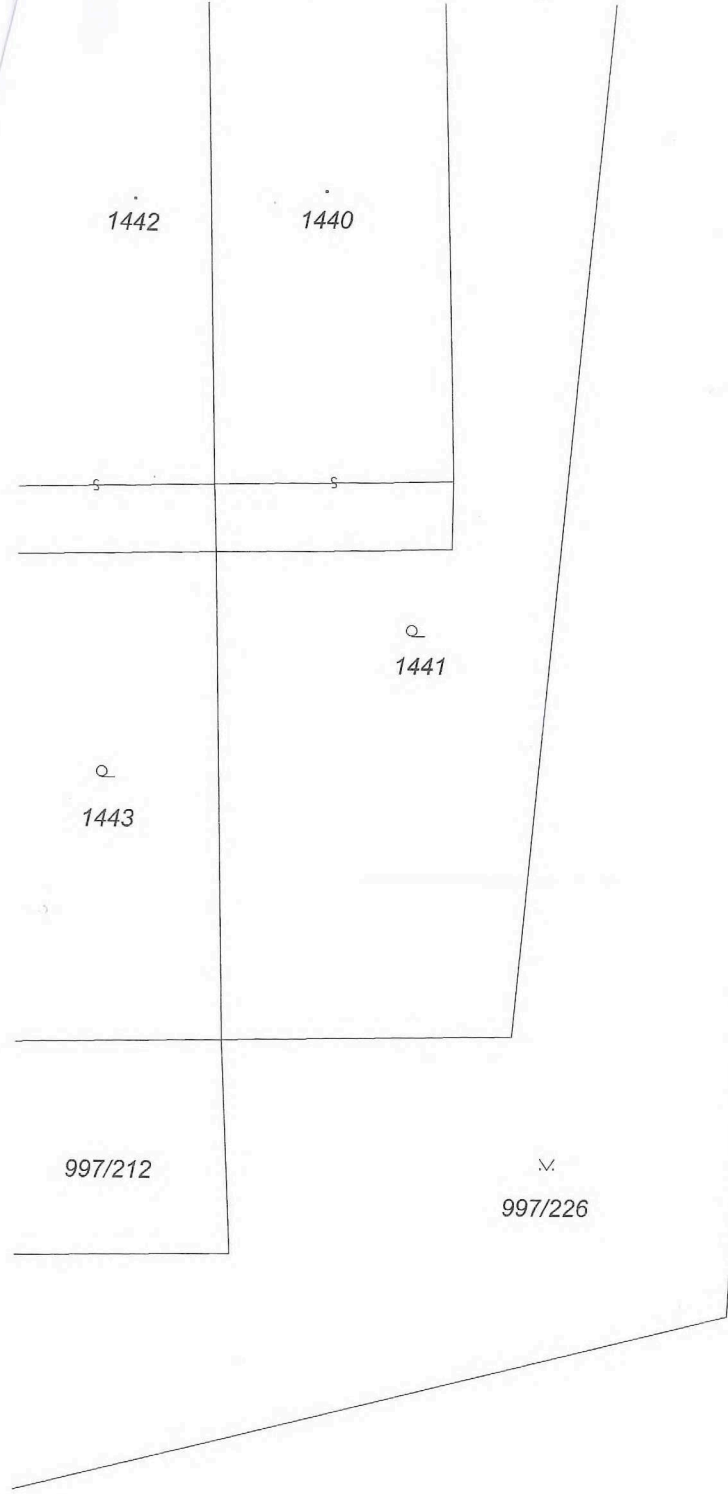

3455

3436/1

3438/1

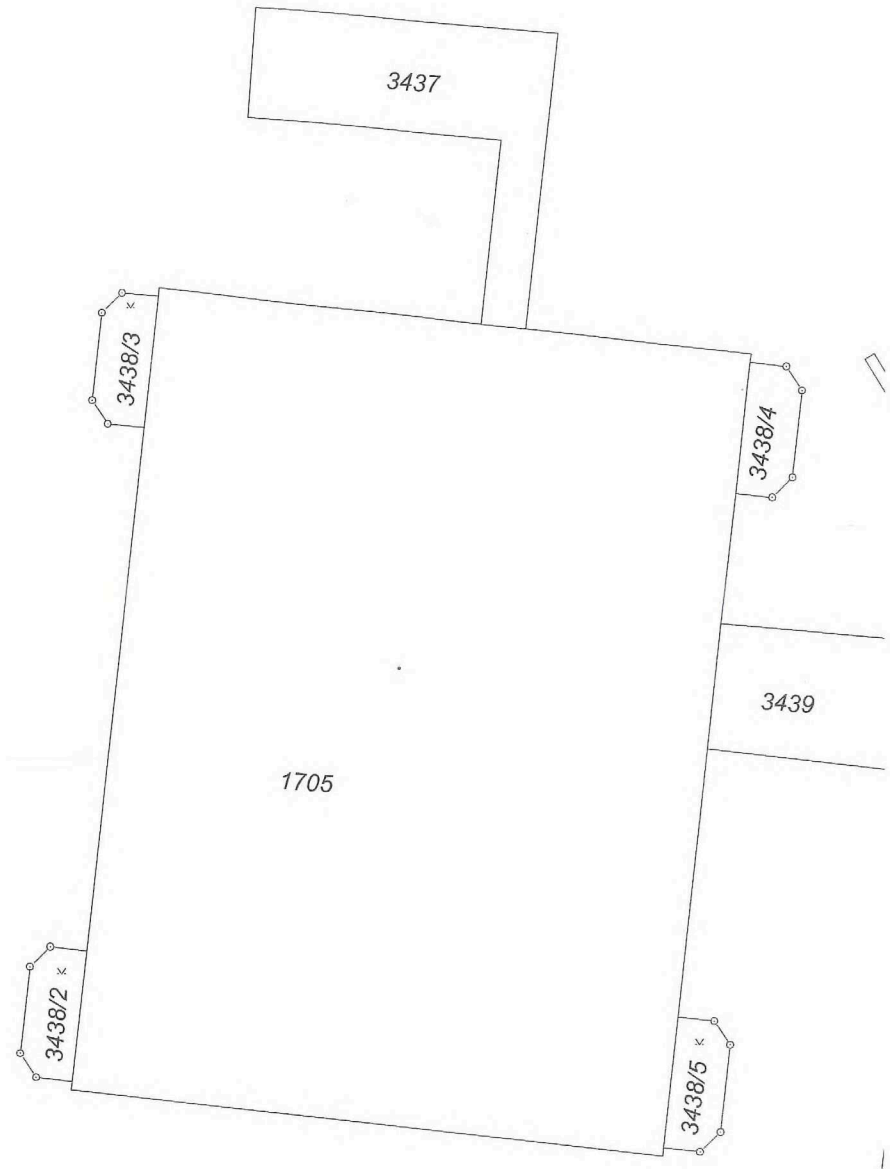
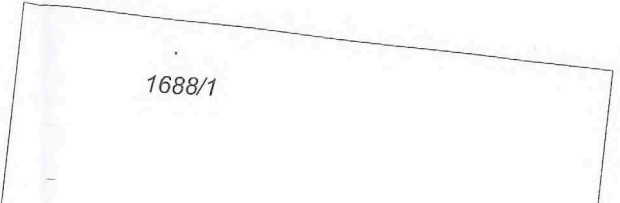
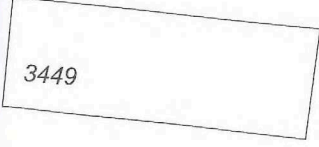

- 1
- 2
- 3
- 4
- 5

3450



- 1
- 2
- 3
- 4
- 5



- 1
- 2
- 3
- 4
- 5

355

3531

3612/1

3536/1

3558/1



3537

3538

3541

1701/2

1701/1

3536/2

1701/3

3540

3543/2

3543/3

3543/1

1700/2

1700/3

3563

1700/1

3544/1

3542

3544/2

3544/3

1699/1

1699/2

1699/3

3546/1

3560

3562

3559

3561

3568

2804

2803

2802

2801

2800

2799

2798

2797

2796

2795

2794

2793

2792

- 1
- 2
- 3
- 4
- 5

3535/2

3535/1

- 1
- 2
- 3
- 4
- 5

